FACULTAD DE DERECHO

UAM UNIVERSIDAD AUTONOMA DE MADRID

ACUERDO DE ESTUDIOS E IMPRESO C

MOVILIDAD SICUE 2023-2024

FACULTAD DE DERECHO

Acuerdo de estudios

UAM UNIVERSIDAD AUTONOMA DE MADRID

- Documento entre la UAM y el estudiante

- Es independiente al Impreso C (ver más adelante)

Atención: Esto documentos pueden enviarse ESCANEADOS (con firma válida)

IMPRIMID, FIRMAD Y ESCANEAD

FACULTAD DE DERECHO

UAM UNIVERSIDAD AUTONOMA DE MADRID

Fecha de envío con las firmas del estudiante y el coordinador: **antes del 30 de junio de 2023.**

Atención: Debe cumplir las normas de la GUIA VERDE (Guía de movilidad OUT de la Facultad de Derecho 23-24).

SIGMA estudiantes> ACCESOS> solicitud de intercambio de salida> grado correspondiente>acuerdo de estudios de la plaza asignada.

SIGMA estudiantes> ACCESOS> solicitud de intercambio de salida> grado correspondiente>acuerdo de estudios de la plaza asignada.

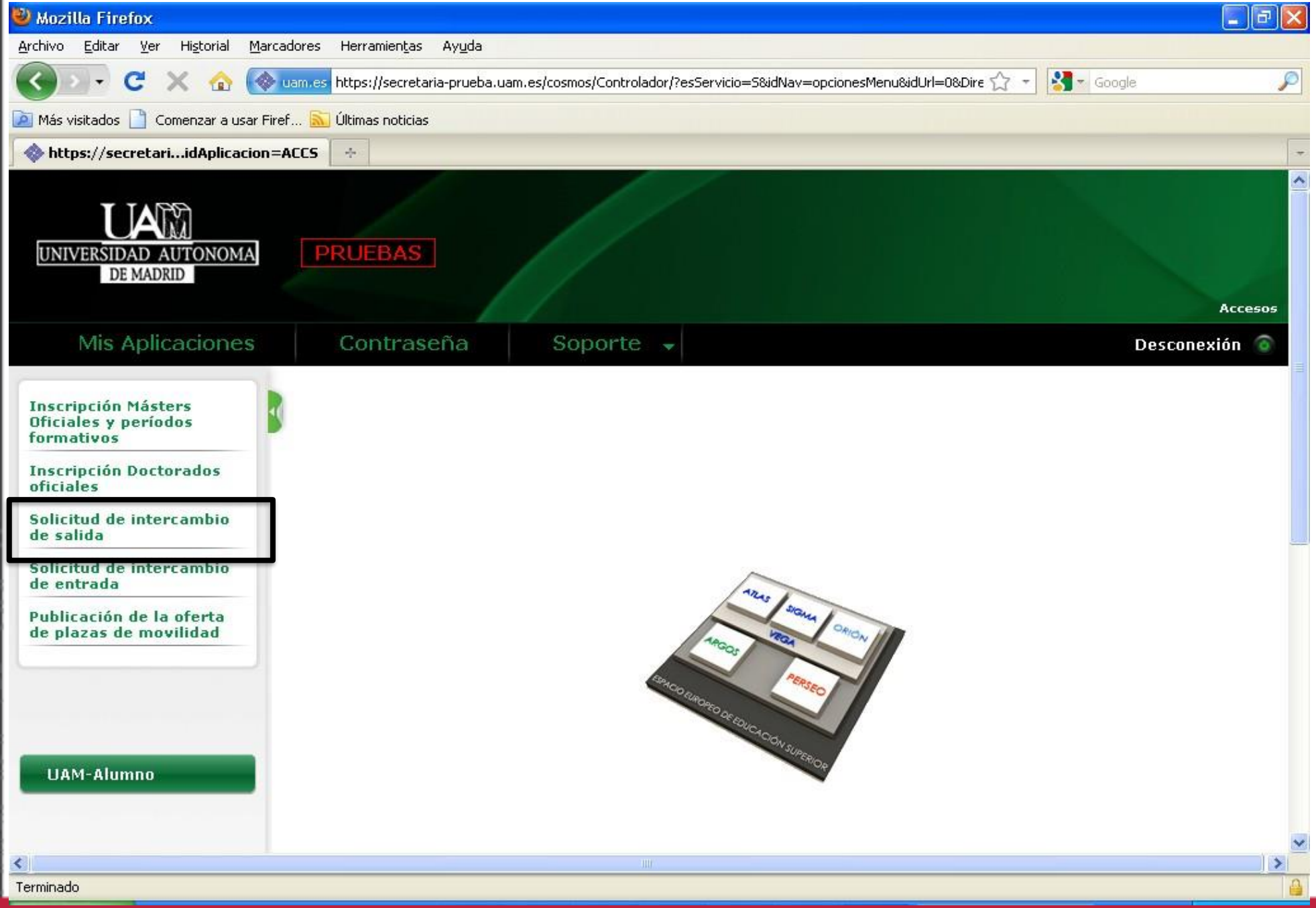

SIGMA estudiantes> ACCESOS> solicitud de intercambio de salida> grado correspondiente>acuerdo de estudios de la plaza asignada.

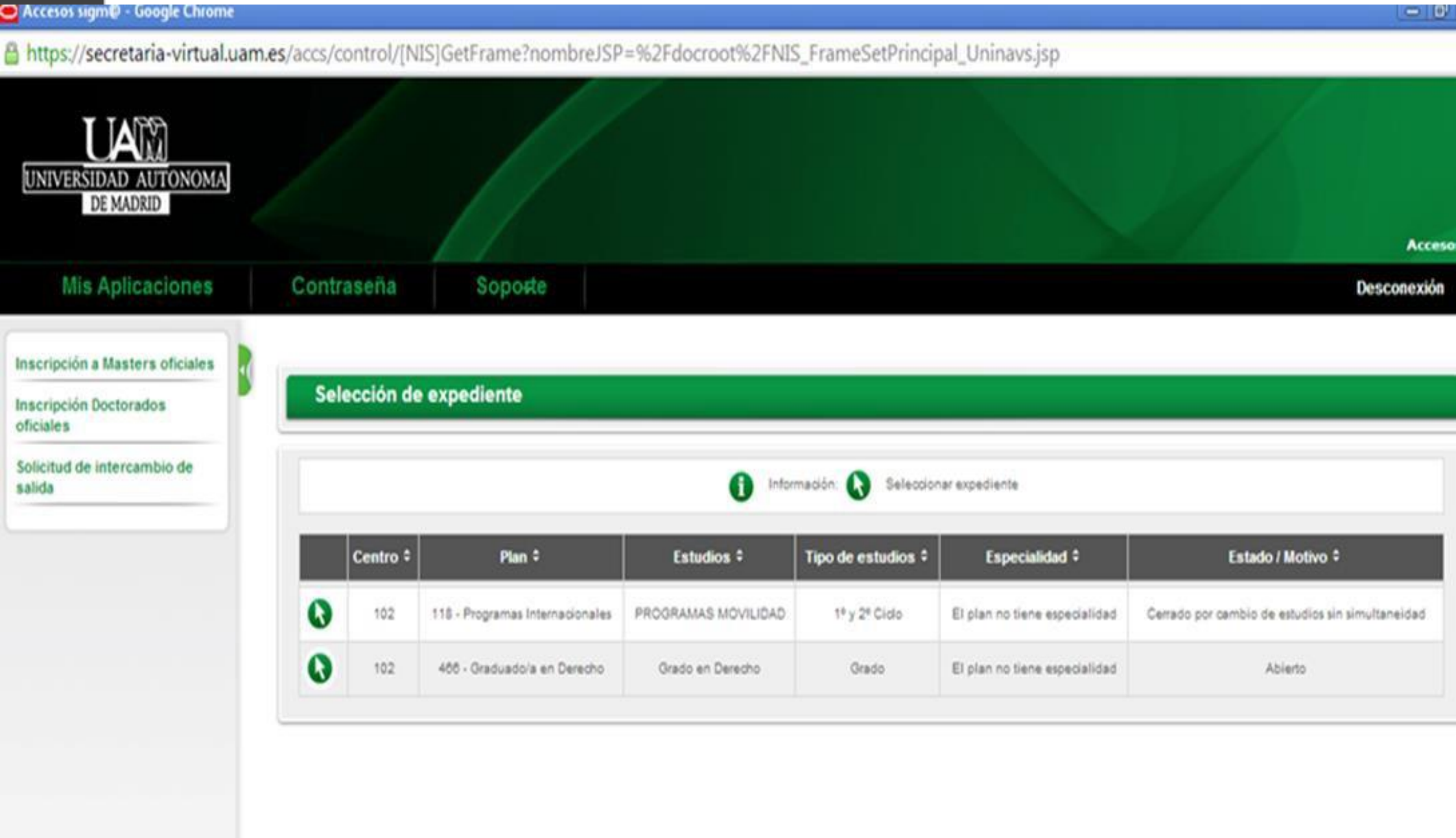

SIGMA estudiantes> ACCESOS> solicitud de intercambio de salida> grado correspondiente>acuerdo de estudios de la plaza asignada.

	Estado	Tipo de programa de intercambio	Curso académico de salida	Acciones Especiales
	Solicitud Admitida	Convenios Internacionales	2014 / 2015	

Nueva solicitud de salida para el año 2014

Programa de intercambio -

Tienes la siguiente plaza asignada

Curso académico de salida	Tipo de programa de intercambio	Universidad de destino	País	Periodo	Meses de estancia	Estado
2014	Convenios Internacionales	SOPHIA UNIVERSITY	Japón	Otros	1	Aceptada

Acuerdo de estudios

Para acceder al acuerdo de estudios de tu plaza asignada en la universidad SOPHIA UNIVERSITY haz clic aquí

ACUERDO DE ESTUDIOS **SIGMA**

4 PESTAÑAS:

PRIMERA: Área personal (no cambia)

SEGUNDA: Introducir asignaturas de destino

TERCERA: Relaciones con las asignaturas de la UAM

CUARTA: Imprimir y estado del Acuerdo

Datos personales

NIA		NIP		Documento de identidad	
Nombre		Correo Electrónico		Correo Electrónico Personal	

Para obtener información de como cumplimentar el acuerdo de estudios pulse aquí

Área Personal | Asignaturas a cursar en | Relación Asignaturas - U.A.M | Impresión y estado del acuerdo

Define las asignaturas que cursará en

Código Asignatura	Descripción	Créditos Locales	Créditos Ects

Grabar

SEGUNDA PESTAÑA

TERCERA PESTAÑA

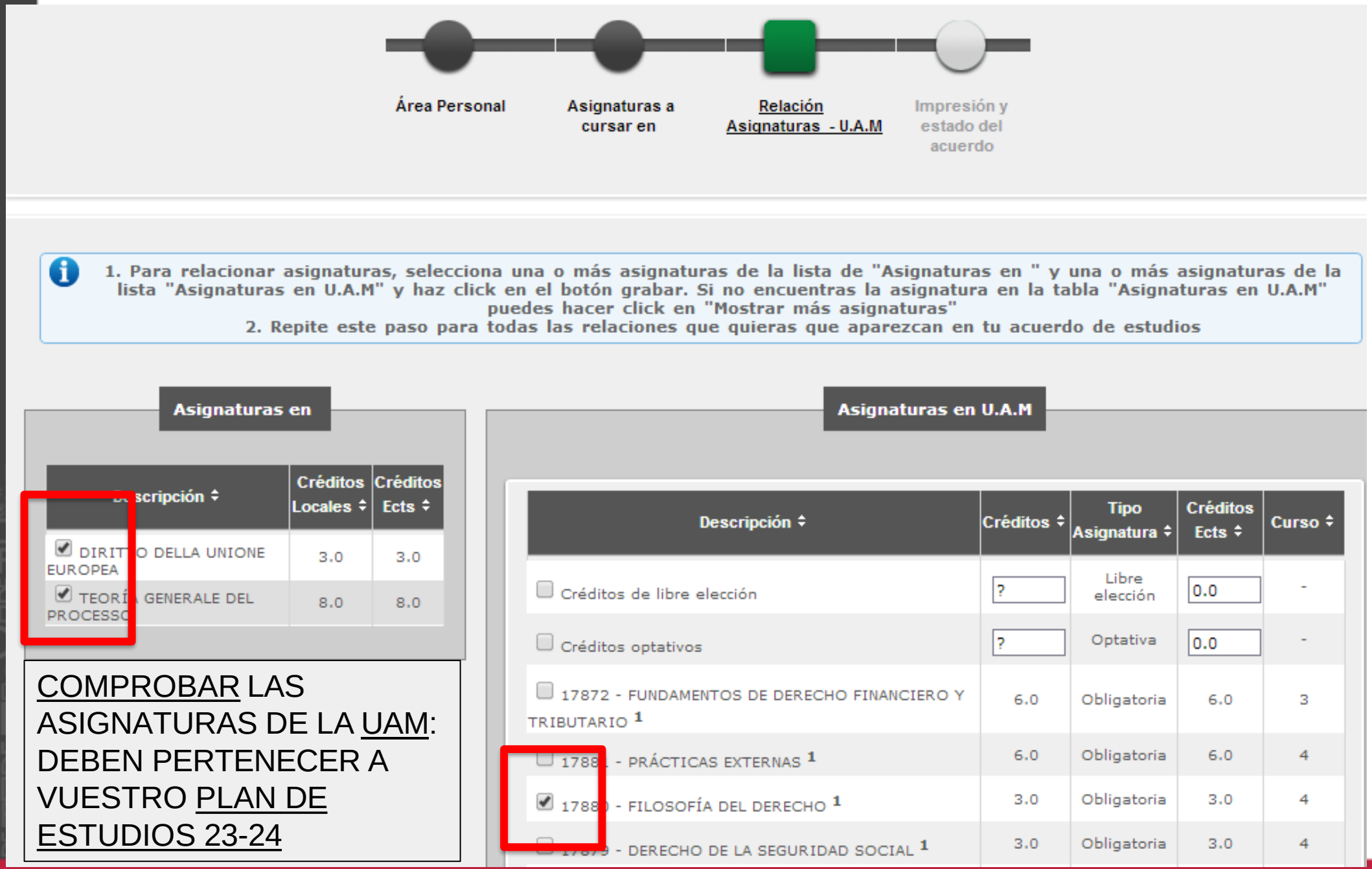

COMPROBAR LAS ASIGNATURAS DE LA UAM: DEBEN PERTENECER A VUESTRO PLAN DE ESTUDIOS 23-24

TERCERA PESTAÑA: **GRABAR**

No hay asignaturas de destino o están todas asignadas

Créditos de libre elección	?	Libre elección	0.0	-
Créditos optativos	?	Optativa	0.0	-
17872 - FUNDAMENTOS DE DERECHO FINANCIERO Y TRIBUTARIO [1]	6.0	Obligatoria	6.0	3
17881 - PRÁCTICAS EXTERNAS [1]	6.0	Obligatoria	6.0	4
17879 - DERECHO DE LA SEGURIDAD SOCIAL [1]	3.0	Obligatoria	3.0	4
17886 - DERECHO CONCURSAL [1]	6.0	Optativa	6.0	4
17882 - TRABAJO FIN DE GRADO [1]	9.0	Trabajo fin de Grado	9.0	4

Si no encuentras alguna asignatura, o quieres cambiar el carácter de optativo a libre elección de alguna asignatura haz clic aquí para insertarla en la lista

Grabar

Relación asignaturas - U.A.M

	Asignaturas en	Asignaturas en U.A.M
Borrar	- DIRITTO DELLA UNIONE EUROPEA - TEORÍA GENERALE DEL PROCESSO	17880 - FILOSOFÍA DEL DERECHO [1]

¿Cómo hacemos las relaciones?

- Según los criterios de convalidación
- NO importa el tipo de asignatura de destino, pero siempre de un plan de estudios
- NO asignaturas de idiomas (excepto ingles jurídico o similar)
- ATENCIÓN: MÍNIMO 20 créditos por semestre.

ASIGNATURAS OBLIGATORIAS **UAM**

- 2/3 CONTENIDOS Y CRÉDITOS

ASIGNATURAS UNIVERSIDAD DESTINO	**ECTS**	**ASIGNATURAS UNIVERSIDAD UAM**	**TIPO**	**ECTS**
DERECHO TRIBUTARIO	4	FUNDAMENTOS DE DERECHO FINANCIERO Y TRIBUTARIO	OBL	6
FILOSOFIA DEL DERECHO	3	FILOSOFIA DEL DERECHO	OBL	3
DERECHO LABORAL	11	DERECHO DEL TRABAJO	OBL	6
DERECHO ADMINISTRATIVO	6	REGIMEN JURÍDICO DE LA ACTUACIÓN ADMINISTRATIVA	OBL	9
TOTAL	**24**	**TOTAL**		**24**

ASIGNATURAS OBLIGATORIAS

ASIGNATURAS UNIVERSIDAD DE DESTINO	ECTS	ASIGNATURAS EN LA UAM	TIPO	ECTS
DERECHO TRIBUTARIO DERECHO FINANCIERO	2 3	FUNDAMENTOS DE DERECHO FINANCIERO Y TRIBUTARIO	OBL	6
PRODECIMIENTO ADMVO CONCEPTOS DEL DERECHO Y LA ADMINISTRACIÓN	4 3	RÉGIMEN JURIDICO DE LA ACTUACIÓN ADMVA	OBL	9
DERECHO LABORAL	9	DERECHO DEL TRABAJO	OBL	6
TOTAL	**21**	**TOTAL**		**21**

- Dos o más asignaturas en destino cubren los contenidos de una obligatoria en la UAM

ASIGNATURAS OBLIGATORIAS

ASIGNATURAS UNIVERSIDAD DE DESTINO	ECTS	ASIGNATURAS EN LA UAM	TIPO	ECTS
FILOSOFÍA DEL DERECHO	12	FILOSOFÍA DEL DERECHO	OBL	6
		SEMINARIO Dº PRIVADO	OPT	6
DERECHO PENAL	8	Dº PENAL PARTE GENERAL	OBL	6
		Dº PENAL PARTE ESPECIAL	OBL	6
DERECHO LABORAL	10	DERECHO DEL TRABAJO	OBL	6
TOTAL	**30**	**TOTAL**		**30**

- Los créditos sobrantes de una asignatura en destino pueden usarse para convalidar una optativa.

ASIGNATURAS DERECHO Y CIENCIAS POLÍTICAS: OBLIGATORIAS

1º CASO: SOBREN CREDITOS

ASIGNATURAS UNIVERSIDAD DESTINO	ECTS	ASIGNATURAS UAM	TIPO	ECTS
DERECHO TRIBUTARIO	2	FUNDAMENTOS DE DERECHO FINANCIERO Y TRIBUTARIO	OBL	6
DERECHO FINANCIERO	2			
FILOSOFIA DEL DERECHO	9	FILOSOFIA DEL DERECHO	OBL	3
DERECHO PENAL	14	DERECHO PENAL. PARTE ESPECIAL	OBL	6
		DERECHO PENAL. PARTE GENERAL	OBL	6
TOTAL	**27**	**TOTAL**		**21**

No pasa nada si sobran ECTS en la universidad de destino. Se puede buscar otra obligatoria en la UAM convalidable por alguna de las de

ASIGNATURAS DERECHO Y CIENCIAS POLÍTICAS: OBLIGATORIAS

2º CASO: FALTEN CREDITOS: OBLIGADOS A MATRICULARSE DE MÁS ASIGNATURAS

ASIGNATURAS UNIVERSIDAD DESTINO	ECTS	ASIGNATURAS UNIVERSIDAD UAM	TIPO	ECTS
DERECHO TRIBUTARIO DERECHO FINANCIERO	2 2	FUNDAMENTOS DE DERECHO FINANCIERO Y TRIBUTARIO	OBL	6
FILOSOFIA DEL DERECHO	2	FILOSOFIA DEL DERECHO	OBL	3
DERECHO PENAL	8	DERECHO PENAL.PARTE ESPECIAL DERECHO PENAL. PARTE GENERAL	OBL OBL	6 6
TOTAL	14	TOTAL		21

ASIGNATURAS OPTATIVAS

- Se convalidan según ECTS, no por contenido.
- ¡OJO! Itinerarios
- ¡OJO! No superar nº de ECTS optativos.

ASIGNATURAS UNIVERSIDAD DE DESTINO	ECTS	ASIGNATURAS EN LA UAM	TIPO	ECTS
FILOSOFÍA DEL DERECHO	12	FILOSOFÍA DEL DERECHO	OBL	6
		SEMINARIO Dº PRIVADO II	OPT	6
DERECHO PENAL	6	DERECHO AMBIENTAL	OPT	6
DERECHO MARÍTIMO	6	SEMINARIO Dº PRIVADO III	OPT	6
TOTAL	**30**	**TOTAL**		**30**

ASIGNATURAS OPTATIVAS: RELACIÓN EN BLOQUE

ASIGNATURAS UNIVERSIDAD DESTINO	ECTS	ASIGNATURAS UAM	TIPO	ECTS
DERECHO TRIBUTARIO	6	FUNDAMENTOS DE DERECHO FINANCIERO Y TRIBUTARIO	OBL	6
FILOSOFIA DEL DERECHO	3	FILOSOFIA DEL DERECHO	OBL	3
DERECHO SANITARIO	2	DERECHO INMOBILIARIO REGISTRAL	OP	6
DERECHO URBANISTICO	6	DERECHO DE DAÑOS	OP	6
DERECHO LOCAL	4			
TOTAL	**21**	**TOTAL**		**21**

IMPORTANTE: Si se suspende una asignatura en origen, se suspende todo el bloque en la UAM.

ASIGNATURAS OPTATIVAS: RELACIÓN EN BLOQUE

CRÉDITOS SOBRANTES: asignatura comodín para recoger créditos que sobran de otras asignaturas.

ASIGNATURAS UNIVERSIDAD DESTINO	ECTS	ASIGNATURAS UNIVERSIDAD UAM	TIPO	ECTS
DERECHO TRIBUTARIO	7	FUNDAMENTOS DE DERECHO FINANCIERO Y TRIBUTARIO	OBL	6
FILOSOFIA DEL DERECHO	7	FILOSOFIA DEL DERECHO	OBL	3
DERECHO SANITARIO	2	DERECHO INMOBILIARIO REGISTRAL	OP	6
DERECHO URBANISTICO	6	DERECHO DE DAÑOS	OP	6
CREDITOS SOBRANTES (5)	0			
TOTAL	**22**	**TOTAL**		**21**

IMPORTANTE: Valor de ECTS tiene que ser 0. Nota ponderada de las asignaturas en las que sobren ECTS.

ACUERDO DE ESTUDIOS

- CRÉDITOS OPTATIVOS GENÉRICOS: Van a dejar de utilizarse, no se pueden calificar.
- Créditos sobrantes en la UAM tiene que ir necesariamente asociados a una asignatura concreta.

ASIGNATURAS UNIVERSIDAD DESTINO	ECTS	ASIGNATURAS UNIVERSIDAD UAM	TIPO	ECTS
DERECHO TRIBUTARIO	2	FUNDAMENTOS DE DERECHO FINANCIERO Y TRIBUTARIO	OBL	6
DERECHO FINANCIERO	2			
FILOSOFIA DEL DERECHO	2	FILOSOFIA DEL DERECHO	OBL	3
DERECHO PENAL	8	DERECHO PENAL.PARTE ESPECIAL	OBL	6
		DERECHO PENAL. PARTE GENERAL	OBL	6
Derecho Urbanistico	4	Créditos optativos	OP	0
Sistema electoral	3			
TOTAL	21	TOTAL		21

CUARTA PESTAÑA:

IMPRIMIR Acuerdo de Estudios

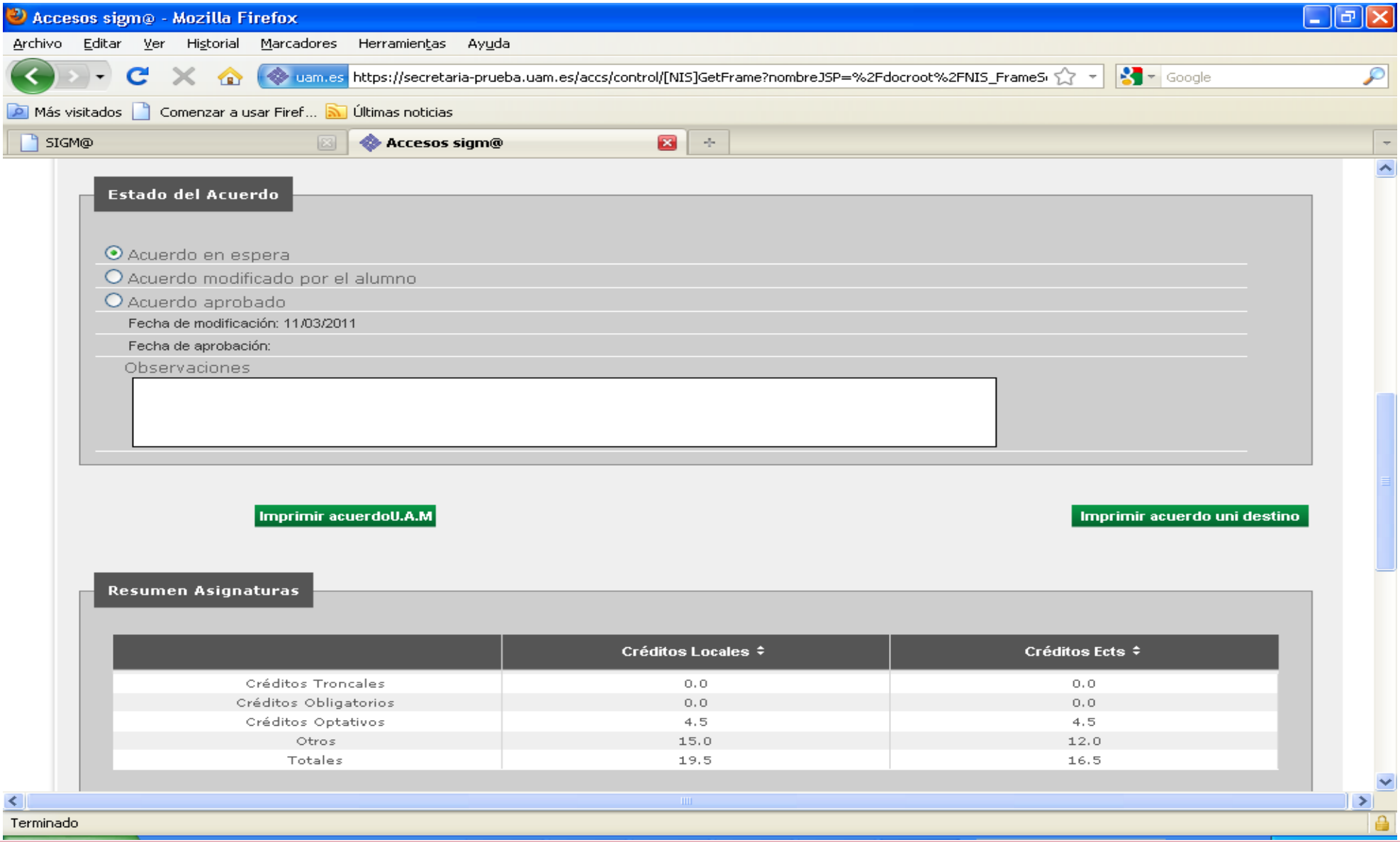

CUARTA PESTAÑA: **IMPRIMIR Y ESTADO DEL ACUERDO**

Atención: Comprobad el documento, a veces sale con errores.

MODIFICACIONES DEL AdE

- Mismo proceso que el primero.

- PRIMER SEMESTRE: 1 septiembre – 31 octubre
- SEGUNDO SEMESTRE: 1 febrero – 15 abril
- El coordinador puede modificar el AdE fuera de plazo.

- RAZONES PARA MODIFICAR: AdE no válido, no cumple el itinerario, asignatura no ofrecida…

IMPRESO C

Rellenar manualmente la plantilla que se encuentra en la web.

- ❖ Documento propio del programa SICUE
- ❖ Misma información que el Acuerdo de Estudios, aunque es un documento diferente.
- ❖ OBLIGATORIO: enviar **antes del inicio de las clases** el documento a la ORI de Derecho con las 3 firmas en cada sección:

• Firma del estudiante

• Coordinador UAM/Vicedecana/ORI por delegación

• Responsable(s) de destino

IMPRESO C

PRIMERA PARTE:

Debe coincidir con vuestro ACUERDO DE ESTUDIOS INICIAL (Junio)

- Una columna para las asignaturas en destino y otra para las asignaturas en origen

- **RECOMENDACIÓN: Realiza este documento junto al Acuerdo de estudios inicial y envíalo firmado y escaneado a tu universidad de destino en junio - julio.**

IMPRESO C

Firma del/de la Estudiante:	Fecha:
Centro de origen Se aprueba el programa de estudios propuesto.	
El/La Coordinador/a: Fdo.:	**El/La Decano/a o Director/a:** Fdo.:
Fecha: / /	**Fecha:** / /
Centro de destino Se aprueba el programa de estudios propuesto.	
El/La Coordinador/a: Fdo.:.	**El/La Decano/a o Director/a:** Fdo.:
Fecha: / /	**Fecha:** / /

Firma de vuestro coordinador de movilidad

La Vicedecana (enviar a la ORI para que lo firme por delegación)

IMPRESO C

SEGUNDA PARTE: CAMBIOS A LA PROPUESTA DE ESTUDIOS

- Elimina o añade asignaturas
- Cambian los nombres o créditos de las asignaturas

PLAZO:

1º semestre: 1 de septiembre al 31 de octubre

2º semestre: 1 de febrero al 15 de abril

Procurad utilizar la segunda página del mismo documento, en el mismo archivo, para evitar duplicados-

IMPRESO C

ANEXO: AMPLIACIÓN O REDUCCIÓN DE ESTANCIA

En principio no se usa, la UAM tiene sus propios formularios disponibles en la página web.

GRACIAS