

Alzado Sur

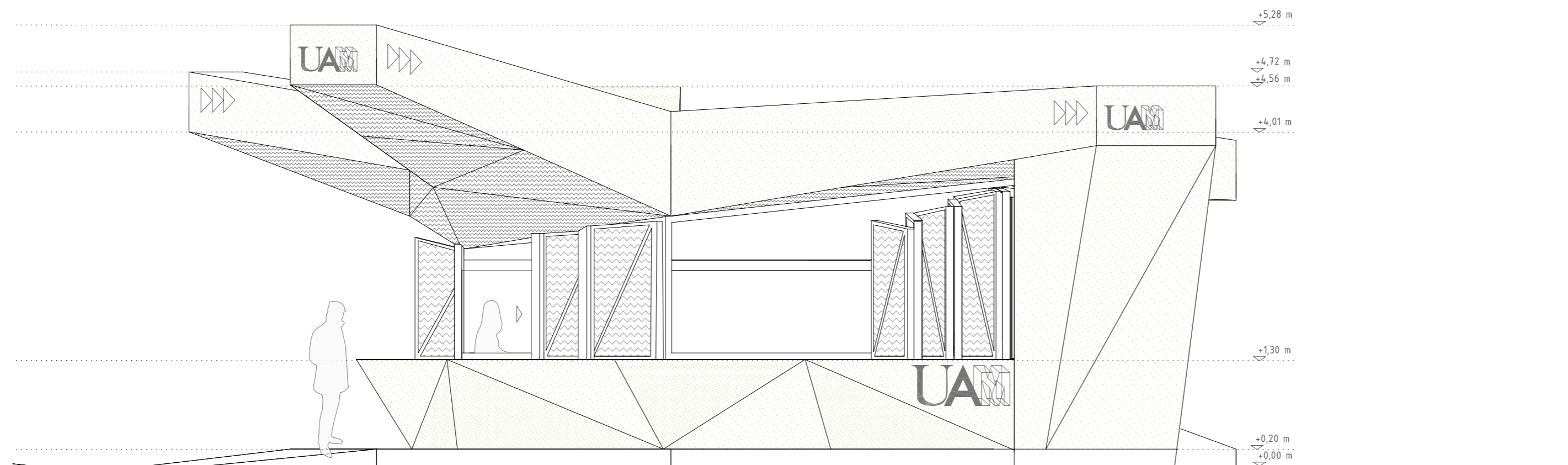

Alzado Norte

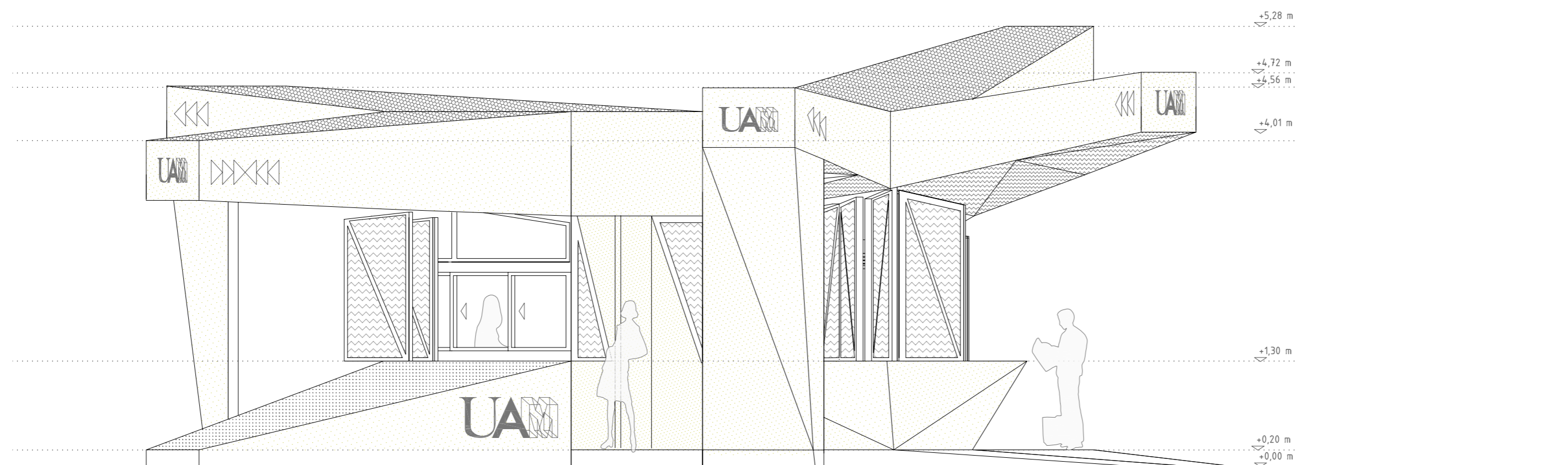

Alzado Sur

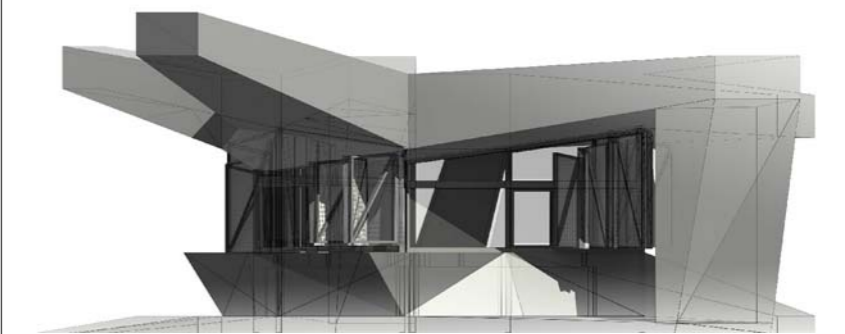

Alzado Norte

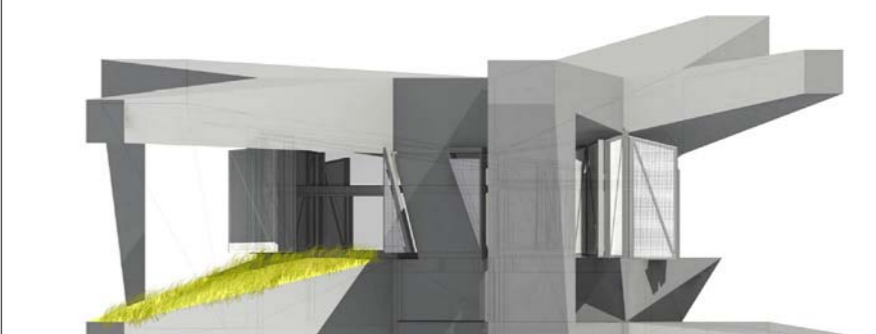

Notas Generales

1. No se escalarán los planos. Las cotas mandan.
2. Cotas en metros a no ser que se indique lo contrario.
3. Todas las dimensiones y cotas se verificarán en obra antes de comenzar los trabajos.

[ título proyecto ]

Proyecto de adecuación y mejora de la urbanización y aparcamiento del entorno de la estación de Cantoblanco, implantación de puntos de información. Universidad Autónoma de Madrid (Madrid)

[ título plano ]

PUNTO DE INFORMACIÓN 1  
Arquitectura  
Alzados Norte y Sur

[ cliente ]



Universidad Autónoma de Madrid

[ autor del proyecto ]

Carlos Cores Roldán  
(ICCP) colegiado nº 6.729

[ equipo redactor ]

Manuel A. Monteserín Lahoz (arquitecto)  
María Mallo Zurdo (arquitecta)  
Andrés Infantes Corrales (arquitecto)  
Reyes León González (arquitecta)  
Jorge López Hidalgo (estructuras/instalaciones)

[ dibuja ]

[ comprueba ]

[ verifica ]

Ernesto Carrasco Valverde

[ escalas ]

1/50

DIN A-2  
originales

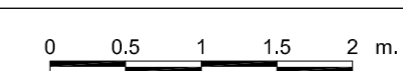

gráficas

[ código ]

0268PY004  
120104-0101R0.dwg

sustituye a

[ fecha ]

noviembre 2.009

[ plano nº ]

12.1.4