



TÉCNICAS TERRITORIALES Y URBANAS, S.L.

leon11 c/leon nº11 bajo dcha 28014 madrid
tel. 91 369 14 87 info@leon11.com



Alzado Oeste

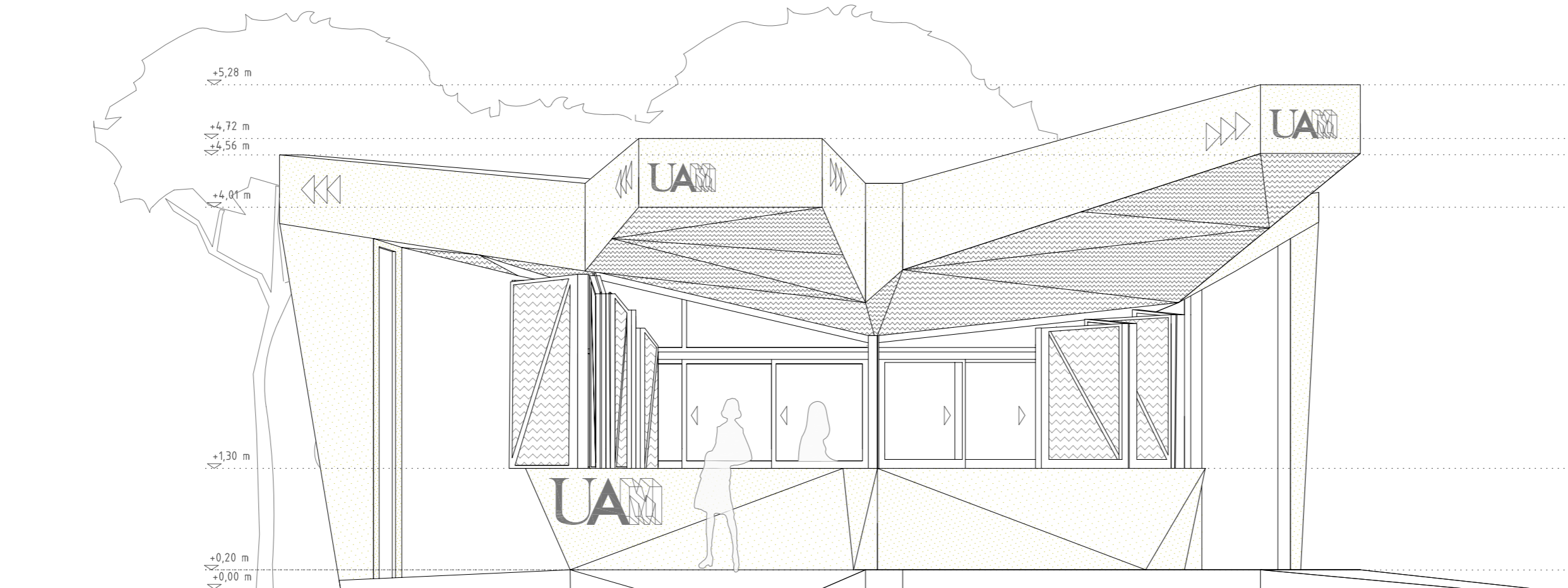

Alzado Oeste

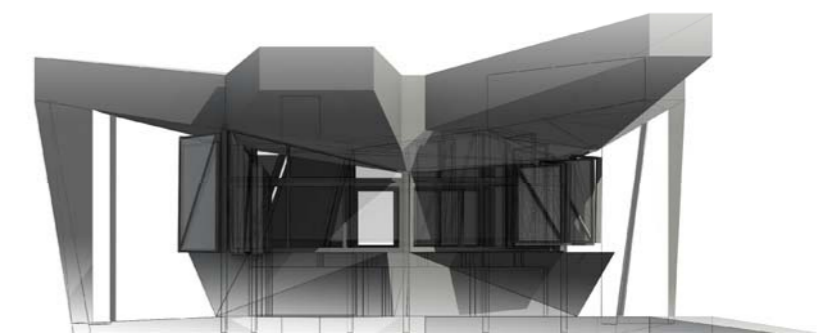

Alzado Este

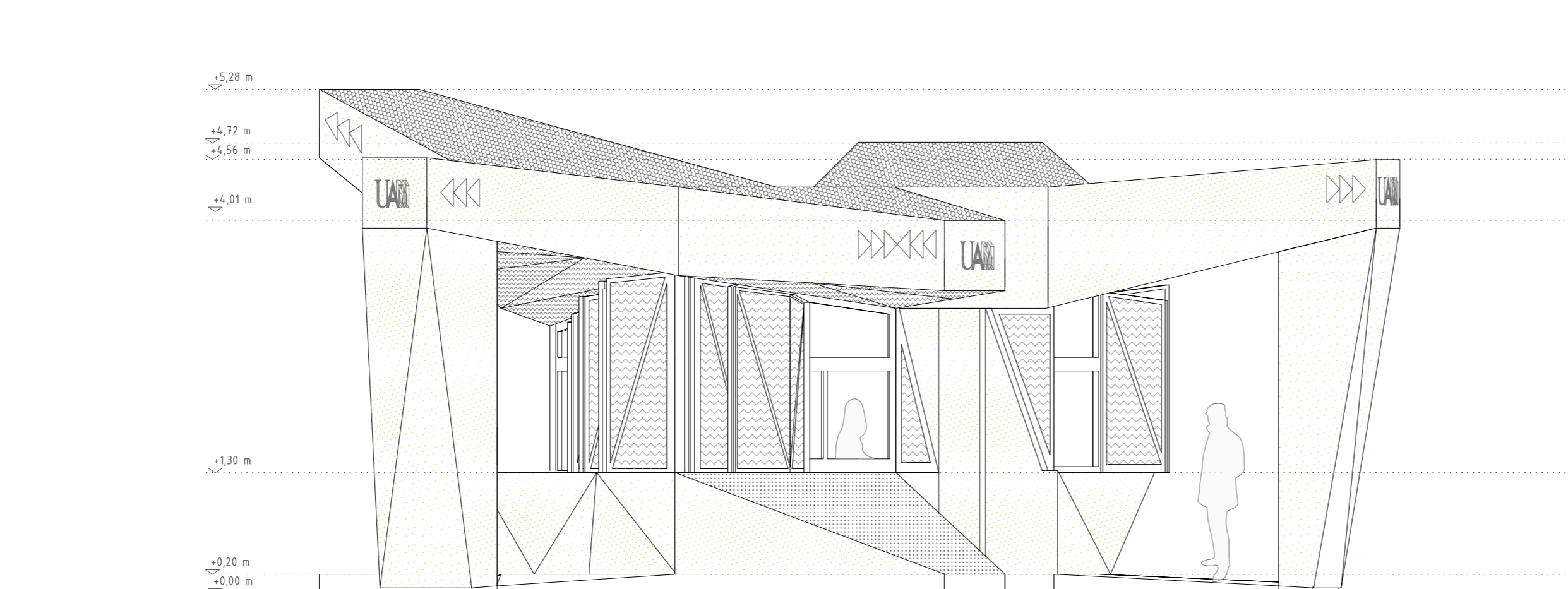

Alzado Este

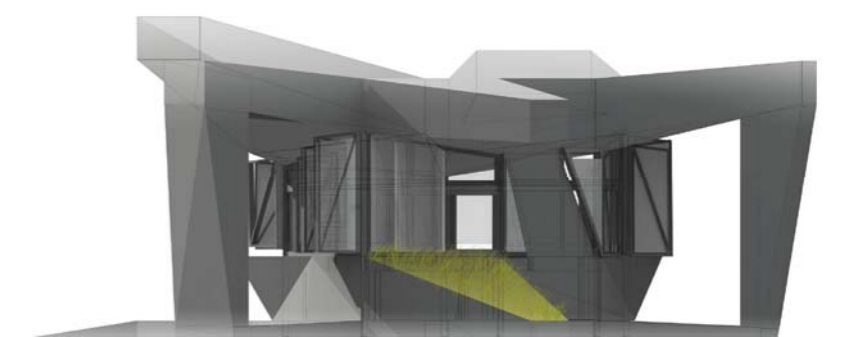

Notas Generales

1. No se escalarán los planos. Las cotas mandan.
2. Cotas en metros a no ser que se indique lo contrario.
3. Todas las dimensiones y cotas se verificarán en obra antes de comenzar los trabajos.

[título proyecto]

Proyecto de adecuación y mejora de la urbanización y aparcamiento del entorno de la estación de Cantoblanco, implantación de puntos de información. Universidad Autónoma de Madrid (Madrid)

[título plano]

PUNTO DE INFORMACIÓN 1
Arquitectura
Alzados Este y Oeste

[cliente]



[autor del proyecto]

Carlos Cores Roldán
(ICCP) colegiado nº 6.729

[equipo redactor]

Manuel A. Monteserín Lahoz (arquitecto)
María Mallo Zurdo (arquitecta)
Andrés Infantes Corrales (arquitecto)
Reyes León González (arquitecta)
Jorge López Hidalgo (estructuras/instalaciones)

[dibuja]

[comprueba]

[verifica]

Ernesto Carrasco Valverde

[escalas]

1/50

DIN A-2
originales

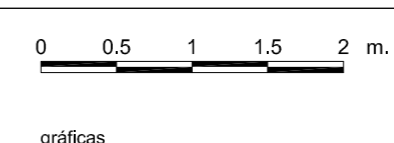

[código]

0268PY004
120105-0101R0.dwg

sustituye a

[fecha]

noviembre 2.009

[plano nº]

12.1.5