

GRUPO ESPAÑOL DE LUMINISCENCIA APLICADA (G.E.L.A)

LINEA DE INVESTIGACIÓN 3:

- Nano minerales estructurados e imagen por Luminiscencia

- LINEA DE INVESTIGACIÓN 3 – MINERALES NANOESTRUCTURADOS E IMAGEN POR LUMINISCENCIA

- Esta línea de investigación recientemente iniciada tiene por objeto la utilización de minerales nano - estructurados para la formación de imágenes por luminiscencia que sirvan para la detección de enfermedades incurables.

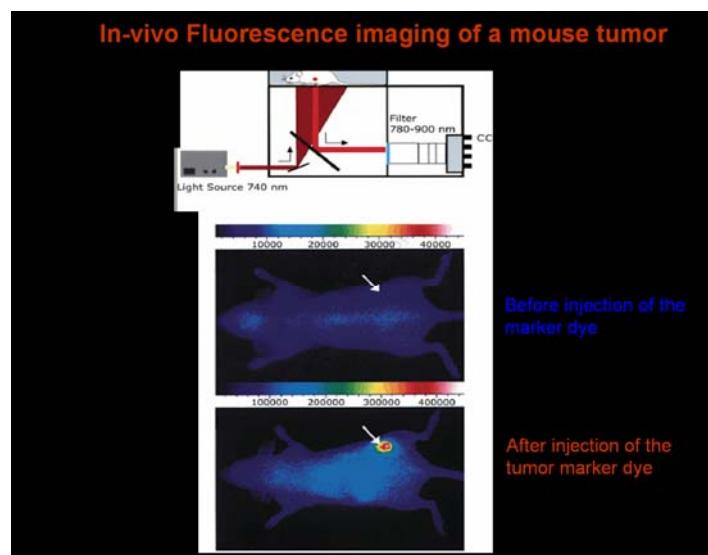

- Personal Investigador

- PEDRO BENEITEZ MORENO >> 91 497 4261 >> ✉ pedro.beneitez@uam.es

- TOMAS CALDERÓN GARCIA >> 91 497 4820 >> ✉ tomas.calderon@uam.es

- ASUNCIÓN MILLAN CHANGOYEN >> 91 497 4132 >> ✉ masuncion.millan@uam.es