

# Trabajo Fin de Grado

CURSO 2025-2026



TODOS LOS GRADOS EXCEPTO EL GRADO DE FILOSOFÍA, POLÍTICA Y ECONOMÍA



GRADO DE FILOSOFÍA, POLÍTICA Y ECONOMÍA

# TODOS LOS GRADOS EXCEPTO GRADO DE FILOSOFÍA, POLÍTICA Y ECONOMÍA

TODOS LOS GRADOS EXCEPTO EL GRADO  
DE FILOSOFÍA, POLÍTICA Y ECONOMÍA

## INDICE

- [Introducción](#)
- [Requisitos Generales](#)
- [Requisitos de Mención](#)
- [Inscribirlo por la 1ª Modalidad](#)
- [Inscribirlo por la 2ª Modalidad](#)
- [Matricular el TFG](#)
- [Códigos del TFG](#)
- [Cómo se califica el TFG](#)

El TFG requiere dos procesos diferentes: **INSCRIPCIÓN** y **MATRÍCULA**

## INSCRIPCIÓN

**DOS MODALIDADES** de Inscripción:

### **1ª modalidad**

Acordado con un profesor que  
buscas acorde a tus intereses.

**Hasta el 3 de julio 2025**

### **2ª modalidad**

Participas en la Oferta de Temas y  
Tutores ofrecidos por la facultad

**Del 23 al 27 de septiembre 2025**

## MATRÍCULA

**DOS PLAZOS** de matrícula:

**ORDINARIO:** en los plazos oficiales de matrícula (cuando cumples los requisitos)

**ENERO/FEBRERO:** tras el cierre de actas del 1er. semestre y has alcanzado los requisitos  
que no tenías en el periodo ordinario.

Aunque no matricules el TFG en el plazo ordinario, porque debas esperar a febrero, es fundamental que realices la inscripción en los plazos de alguna de las dos modalidades. De lo contrario podrías quedarte sin temas a elegir.



## Requisitos de Mención:

### Estudiantes del Grado en Turismo:

Los estudiantes de Turismo que realizan una mención deben matricular obligatoriamente, según la mención elegida, en una de las siguientes asignaturas:

- 19518. TFG Mención en Planificación del Patrimonio y de los Recursos Turísticos
- 19524. TFG Mención en Gestión de Empresas Turísticas

En el caso de no hacer Mención, se ha de matricular la asignatura:

- 19519. TFG sin Mención.

### Estudiantes de los Grados en Economía y Administración y Dirección de Empresas:

Aunque se recomienda que el contenido del TFG esté relacionado con la Mención elegida, el TFG en ambos Grados NO está vinculado a una Mención.

## **CÓDIGOS DE LA ASIGNATURAS TRABAJO FIN DE GRADO**

(Si el código no aparece entre las asignaturas que ofrece Sigma, pulse en el botón de añadir e introduzca el código)

| ADE   | Economía | Turismo  | Economía y Finanzas | BA    | Gestión Aeronáutica |
|-------|----------|--|---------------------|-------|---------------------|
| 16756 | 16692    | 19518-TFG de la Mención Planificación del Patrimonio<br>19524- TFG de la Mención Gestión de Empresas Turísticas<br>19519-TFG para estudiantes que no hagan Mención | 18286               | 19993 | 18323               |

# MODALIDADES PARA OBTENER UN TFG

Hay dos modalidades para la asignación de un tema para hacer el TFG. Debes elegir una de ellas ya que ambas modalidades son **EXCLUYENTES** (no se puede tener dos TFGs asignados):

**Primera modalidad:** Acordar un tema con un profesor que será tu tutor. Puedes contactar con un profesor y acordar el título y contenido del Trabajo.

**Importante:** Se recomienda a los estudiantes que se vayan de Movilidad el próximo curso que utilicen esta opción, para así concretar con su profesor-tutor de TFG que se puede hacer el Trabajo de forma no presencial.

**Plazo** para esta modalidad: hasta el **3 de julio de 2025**

INSCRIPCIÓN  
de la Primera  
Modalidad

## INSCRIPCIÓN DE LA PRIMERA MODALIDAD

**Completar el Formulario de TFG acordado**<sup>1</sup>: Debes cumplimentarlo junto con el profesor-tutor (no olvidar el campo del título en inglés para que luego aparezca en el Suplemento Europeo al Título). El profesor lo enviará al gestor de su Departamento, quien se encargará de grabar la oferta en Sigma.

**Para comprobar que tu TFG está correctamente grabado** sigue los pasos del 1 al 5.

<sup>1</sup> Descarga el formulario de la página web de la Facultad. Busca en Estudiantes>>Trámites Académico Administrativos.

**Segunda modalidad:** participar en la Oferta de temas de TFGs que publicará la Facultad.

(Recuerde que, si ya tiene un TFG acordado por la primera modalidad, NO puede participar en ésta)

**Importante:** Se recomienda a los estudiantes que se vayan de Movilidad el próximo curso, que utilicen la primera opción (TFG acordado) y no esta modalidad, para así concretar con su profesor-tutor de TFG que se puede hacer el Trabajo de forma no presencial.

El **plazo** para inscribirse comienza **desde las 00:00 h. del 23 de septiembre hasta las 23:59 h. del 26 de septiembre de 2025.**

INSCRIPCIÓN  
de la Segunda  
Modalidad

## INSCRIPCIÓN DE LA SEGUNDA MODALIDAD

Esta inscripción corresponde a la participación en las ofertas que ofrece la Facultad de Económicas, y solo debe realizarse cuando no se ha encontrado un tutor.

1



[https://secretaria-virtual.uam.es/Navegacion/InicioAlumno\\_cons.html#](https://secretaria-virtual.uam.es/Navegacion/InicioAlumno_cons.html#)

ENTRA CON TU USUARIO Y CONTRASEÑA

2

UNA VEZ DENTRO SELECCIONA **Trab.Fin Estudios y Pr.Empresa**

(los menús que te salgan a la izquierda pueden variar según Facultad, estudiantes y últimas configuraciones de SIGMA)



3

SELECCIONA AHORA **Inscripción** e **Inscripción alumno**





4

Si es el caso, selecciona el Expediente abierto correspondiente a los estudios (flecha verde):

5

Una vez dentro de la pantalla para la Inscripción del TFG rellenamos los campos aquí descritos con la información en naranja (ver también la imagen inferior):

- En Tipo de asignatura: **19. Trabajo Fin de grado**
- Curso académico: **2025/26**
- En Convocatoria seleccione la correspondiente a tu Grado:
  - Trabajo Fin de Grado de Economía y Finanzas
  - Trabajo Fin de Grado de Gestión Aeronáutica
  - Trabajo Fin de Grado de Turismo
  - Trabajo Fin de Grado de Administración y Dirección de Empresas
  - Trabajo Fin de Grado de Economía

En los demás campos no pongas nada.

Damos a “Aceptar”

IMPORTANTE: IGNORAR LA INFORMACIÓN QUE SE INDICA BAJO EL EPIGRAFE “INSCRIPCIONES REALIZADAS ANTERIORMENTE” (TACHADO CON UNA CRUZ ROJA EN LA IMAGEN INFERIOR)

| Año académico | Convocatoria                                    | Centro  | Plan |
|---------------|---|---|------|
| 2023/24       | 1343 - PRACTICAS EXTRACURRICULARES F.ECONOMICAS | 103 - Facultad de Ciencias Económicas y Empresariales | 713  |
| 2023/24       | 1342 - PRÁCTICAS CURRICULARES F. ECONOMICAS     | 103 - Facultad de Ciencias Económicas y Empresariales | 713  |

6

En la siguiente pantalla ya estás en disposición de elegir TFGs.

Para seleccionar una Oferta de TFG, pincha en el “+” que está al lado del título del TFG. Sigma va colocando arriba cada una de los TFGs seleccionados. Fíjate que queden plazas disponibles. **Puedes seleccionar todos los TFG que quieras y debería elegir bastantes, colocándolos por orden de preferencia, para que en la asignación no te quedes sin ninguno.**

En esta zona, bastaría con arrastrar arriba o abajo cada una de ellas para ordenarlas por orden de preferencia.

NO ES NECESARIO COMPLETAR LA PANTALLA CON EL CURRÍCULUM QUE SIGMA OFRECE DESPUÉS DE GRABAR LA INSCRIPCIÓN. ACEPTAR.

Pinchando en el título del Trabajo, podrá ver más datos. Sobre todo, es importante que vea el apartado “Descripción” donde se hace un breve resumen del contenido del TFG. También es importante el campo Conocimientos y/o formación, por si se requiera conocimientos previos para hacer un TFG.

Al final se generará un informe-resguardo con la solicitud (documento que debe conservar para cualquier incidencia). Si este informe-resguardo no se genera, eso quiere decir que no has hecho correctamente el proceso de inscripción, por lo que tendrías que volver a repetirlo.

TFG seleccionados y orden de preferencia

TFG disponibles con nº de plazas

| Orden de preferencia | Oferta                               | Plazas disponibles | Remunerada |
|----------------------|--------------------------------------|--------------------|------------|
|                      | Trabajo Fin de Grado en Contabilidad | 5                  | No         |
|                      | Trabajo Fin de Grado en Marketing    | 5                  | No         |

Finalmente Graba todo lo realizado:

| Orden de preferencia | Oferta                               | Plazas disponibles | Remunerada |
|----------------------|--------------------------------------|--------------------|------------|
| 1                    | Trabajo Fin de Grado en Contabilidad | 5                  | No         |
| 2                    | Trabajo Fin de Grado en Marketing    | 5                  | No         |

Durante el plazo establecido puedes entrar en Sigma todas las veces que necesites para cambiar el orden de preferencia, para elegir otros temas o eliminarlos. Simplemente has de tener cuidado de completar todo el proceso y obtener de nuevo el informe-resguardo.

La **Asignación definitiva** se realizará en la Administración de la Facultad, teniendo en cuenta la nota media del expediente que calcula Sigma en el momento de la asignación.

**Una vez asignado un tema de TFG y un tutor, no se puede cambiar por otro, excepto por causas excepcionales muy justificadas.**

**A partir del 6 de octubre de 2025** podrás comprobar la inscripción de tu TFG en SIGMA:

7

Podrás ver la asignación definitiva entrando en la plataforma SIGMA y siguiendo los pasos del **1** al **5** anteriores. Ahora un círculo verde a la izquierda del TFG indica cuál de ellos te ha sido asignado.



La ausencia de círculo verde, y una cruz roja en todas las ofertas, significa que no se te ha concedido ningún TFG de los seleccionados.

# MATRICULAR EL TFG

La **MATRÍCULA de la asignatura TFG**: es un trámite diferente de la Inscripción y Asignación de un tema de TFG.

Puedes hacer la matrícula de esta asignatura en el periodo oficial de matrícula, siempre y cuando cumpla los requisitos especificados [en la tabla de la primera página de este documento](#).

Si no cumples estos requisitos en el periodo oficial de matrícula, en Administración podemos hacer la matrícula de la asignatura TFG más tarde (por ejemplo, cuando superes asignaturas en el primer semestre, enero de 2026, y ya tengas los créditos para matricularlo). No obstante, **aunque no hayas hecho la matrícula de la asignatura de TFG**, puedes realizar los trámites de Inscripción y Asignación en cualquiera de las dos modalidades detalladas anteriormente (recuerde que son **excluyentes**).

## CÓMO SE CALIFICA EL TFG

| GRADOS QUE TIENEN QUE PRESENTAR TFG ANTE UN TRIBUNAL  | INFÓRMATE   |
|---|---|
| <ul style="list-style-type: none"> <li>• Grado en Economía y Finanzas</li> <li>• Grado en Gestión Aeronáutica</li> <li>• Grado en Economía</li> <li>• Grado en Economía bilingüe</li> <li>• Grado en Análisis de Datos en la Empresa</li> </ul> | <p><a href="#">Normativa Protocolo Presentación TFG</a></p> <p><a href="#">Consulta la Guía Docente del TFG de tu Grado</a></p> <p>En la guía docente, puedes consultar las fechas límite de entrega del trabajo al tutor. En el calendario de evaluación se indican los periodos de defensas de cada convocatoria</p> <p>Tras los tribunales, se calificará en el expediente y se cerrarán las actas</p> <p><b>CIERRE DE ACTAS:</b><br/> <b>Convocatoria ordinaria: 12 junio</b><br/> <b>Convocatoria extraordinaria: 1 de julio</b></p> |
| GRADOS QUE NO TIENEN QUE PRESENTAR TFG ANTE UN TRIBUNAL   | INFÓRMATE   |
| <ul style="list-style-type: none"> <li>• Grado en Administración y Dirección de Empresas (Plan antiguo)</li> <li>• Grado en Turismo (Plan antiguo)</li> <li>• Doble grado en Derecho y ADE (TFG de ADE)</li> </ul>                              | <p><a href="#">Consulta la Guía Docente del TFG de tu Grado</a></p> <p>Recuerda acordar la fecha de entrega del trabajo a tu tutor al menos 15 días antes del cierre de actas.</p> <p><b>CIERRE DE ACTAS:</b><br/> <b>Convocatoria ordinaria: 12 junio</b><br/> <b>Convocatoria extraordinaria: 1 de julio</b></p>  |

# GRADO DE FILOSOFÍA, POLÍTICA Y ECONOMÍA

Todos los **alumnos UAM** que deseen realizar el TFG tienen que seguir este procedimiento.

**Los alumnos de la Universidad Carlos III** que tengan tutores en la UAM tienen que seguir también este procedimiento.



1. Contacta con un profesor, que será Tu tutor. Además del tutor necesitaras un cotutor.

2. Acuerda un tema con ellos que sea acorde a tus estudios  
Se recomienda a los estudiantes que se vayan de Movilidad el curso 2025-2026 que comuniquen a su profesor-tutor esta situación, para poder hacer el Trabajo de forma no presencial.

Si no encuentras un tutor, contacta con el coordinador del grado para que te asigne uno.  
[grado.fpe.economicas@uam.es](mailto:grado.fpe.economicas@uam.es)

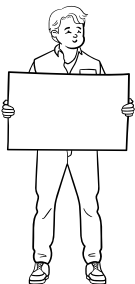

3. Comunica tu TFG:

Rellena el formulario Descarga el formulario en la página web de la Facultad (Estudiantes>>Trámites Académico Administrativos)

4. Envíalo a: [grado.fpe.economicas@uam.es](mailto:grado.fpe.economicas@uam.es)

**HASTA EL 15 DE JULIO**

Hazlo cuanto antes, ya que con posterioridad al 15 de julio es probable que los profesores no puedan atender tu solicitud dado que pueden tener ya comprometidos el número de TFG que les corresponden para el curso siguiente.

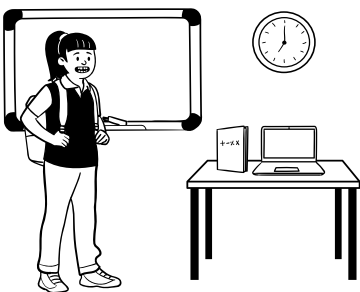

5. Matricula el TFG en las fechas correspondientes

**CÓDIGO DE LA ASIGNATURA TFG**

**18997**

(Si el código no aparece entre las asignaturas que ofrece Sigma pulse en el botón "Añadir" e introduzca el código)

[Consulta la Guía Docente del TFG de tu Grado](#) para conocer la forma de presentar y calificar el TFG