Facultad de Formación de Profesorado y Educación

UAM centro de escritura

Campus Internacional excelencia UAM CSIC

Cincuenta Aniversario 1968 2018 UAM Universidad Autónoma de Madrid

¡ENTRADA LIBRE HASTA COMPLETAR AFORO!

SESIÓN DE CONFERENCIAS

Dra. Nuria Polo Cano (UNED)

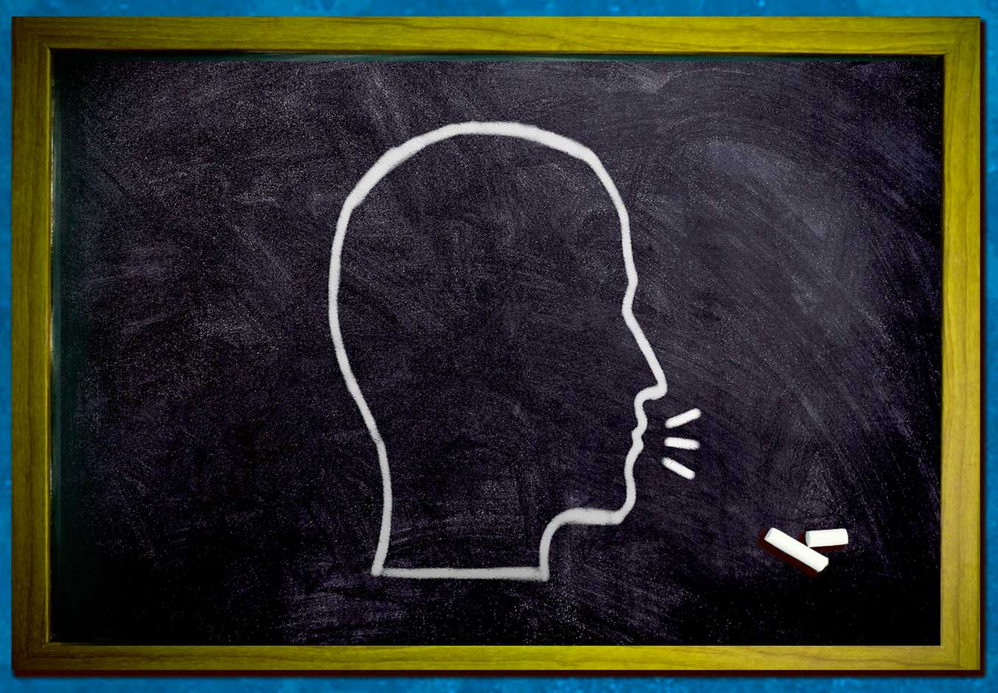

La herramienta desatendida del maestro: su voz

Dr. Daniel M. Sáez Rivera (UCM)

El continuum oralidad-escritura en los géneros académicos orales en español

VIERNES, 14 DE DICIEMBRE DE 2018
11:00 H - SALÓN DE ACTOS

C/ Francisco Tomás y Valiente, 3
28049 Campus de Cantoblanco
Universidad Autónoma de Madrid

ORGANIZA:
Patricia Fernández Martín
Departamento de Filologías y su Didáctica

FACULTAD DE FORMACIÓN DE PROFESORADO Y EDUCACIÓN