

# UAM

en cifras

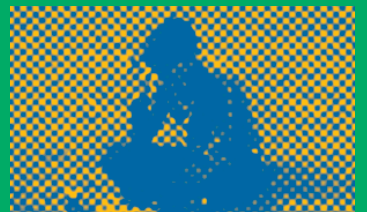

cien

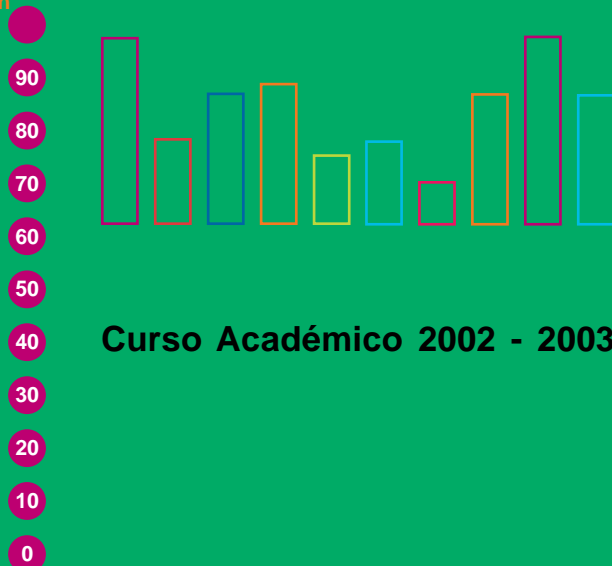

Universidad Autónoma de Madrid

# ÍNDICE

## PRÓLOGO

### 1. DIPLOMATURAS Y LICENCIATURAS POR FACULTADES Y ESCUELAS

- 1.1. Centros Propios
- 1.2. Centros Adscritos

### 2. POSTGRADO. TÍTULOS PROPIOS DE LA UAM

### 3. RESUMEN

### 4. ESTUDIOS Y ESTUDIANTES

- 4.1. Ingreso
- 4.2. Matrícula
- 4.3. Perfiles de los Estudiantes
  - 4.3.1. Distribución de los estudiantes por sexo y edad
  - 4.3.2. Distribución de los estudiantes por lugar de procedencia
- 4.4. Rendimiento Académico
  - 4.4.1. Distribución de las calificaciones obtenidas y porcentaje de asignaturas superadas
  - 4.4.2. Distribución de estudiantes de 1er y 2º ciclo según porcentaje de asignaturas superadas.
  - 4.4.3. Distribución de estudiantes de 1er y 2º ciclo según porcentaje de créditos superados.
  - 4.4.4. Distribución de las asignaturas según porcentaje de estudiantes aprobados y convocatoria.
  - 4.4.5. Distribución de créditos presentados y no presentados según convocatoria.
- 4.5. Graduación
- 4.6. Títulos Propios de la UAM

## **5. BECAS Y AYUDAS**

5.1. Becas y Ayudas de Pregrado del Ministerio de Educación, Cultura y Deporte

5.2. Becas de Formación y Apoyo

5.3. Becas de Participación de Estudiantes en Programas Internacionales

5.4. Becas de Investigación y Postgrado

5.4.1. Investigación en postgrado: ayudas y becas.

5.4.2. Formación y apoyo en postgrado: ayudas y becas.

5.4.3. Becas de la Fundación General de la UAM.

## **6. PARTICIPACIÓN EN PROGRAMAS INTERNACIONALES**

## **7. PROCEDENCIA DE LOS ESTUDIANTES EXTRANJEROS**

## **8. PERSONAL DOCENTE E INVESTIGADOR**

## **9. PERSONAL DE ADMINISTRACIÓN Y SERVICIOS**

## **10. INVESTIGACIÓN**

10.1. Proyectos de Investigación

10.2. Producción Científica

## **11. INFRAESTRUCTURA DE DOCENCIA E INVESTIGACIÓN**

11.1. Bibliotecas

11.2. Aulas y Espacios Multiuso

11.3. Laboratorios de Docencia

11.4. Equipamiento Audiovisual e Informático

11.4.1. Aulas con equipamiento audiovisual.

11.4.2. Aulas de Informática.

## **12. SERVICIOS DE APOYO A LA FORMACIÓN Y ORIENTACIÓN**

12.1. Infraestructuras y Servicios para la Comunidad

12.2. Centro de Orientación e Información para el Empleo  
(COIE)

12.3. Servicio de Idiomas

12.4. Servicio de Educación Física y Deporte

12.5. Oficina de Acción Solidaria y Cooperación

12.5.1. Área de Voluntariado y Cooperación

12.5.2. Actividades de Divulgación, Formación y Sensibilización

## **13. GESTIÓN ECONÓMICA**

## **14. FUNDACIÓN GENERAL DE LA UAM**

# UAM

en cifras



cien



Universidad Autónoma de Madrid

## 1.

### Diplomaturas y Licenciaturas por Facultades y Escuelas

# UAM

en cifras



cien

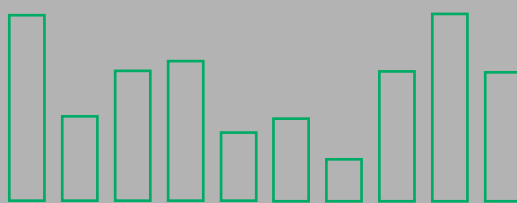

Universidad Autónoma de Madrid

1.1.

Centros Propios de la UAM

# 1. DIPLOMATURAS Y LICENCIATURAS POR FACULTADES Y ESCUELAS

## 1.1. Centros Propios

CENTRO	TITULACIONES (ESTUDIOS)		
	Licenciaturas/Ingenierías	Licenciaturas de 2º ciclo	Diplomaturas/Ingenierías técnicas
<b>Facultad de Ciencias</b>	Física Química Matemáticas Biología Ciencias Ambientales	Bioquímica  Ciencia y Tecnología de los Alimentos	Ingeniería Técnica Industrial. Esp: Química Industrial.  Nutrición Humana y Dietética.
<b>Facultad de Filosofía y Letras</b>	Filología Árabe Filología Clásica Filología Francesa Filología Hispánica Filología Inglesa Filosofía Geografía Historia Historia del Arte Traducción e Interpretación	Lingüística  Antropología Social y Cultural  Historia y Ciencias de la Música	
<b>Facultad de Derecho</b>	Derecho  Programa conjunto Derecho- Administración y Dirección de Empresas  Programa conjunto Derecho- Ciencias Políticas	Ciencias Políticas y de la Administración	
<b>Facultad de Ciencias Económicas y Empresariales</b>	Administración y Dirección de Empresas  Economía	Investigación y Técnicas de Mercado	Turismo
<b>Facultad de Psicología</b>	Psicología		
<b>Facultad de Medicina</b>	Medicina		
<b>Escuela Politécnica Superior</b>	Ingeniería Informática  Ingeniería de Telecomunicaciones  Doble Titulación de Ingeniería Informática y Matemáticas		
<b>Facultad de Formación del Profesorado y Educación</b>		Cc. de la Actividad Física y el Deporte  Psicopedagogía	Maestro en Educación Física Maestro en Educación Infantil Maestro en Educación Musical Maestro en Educación Primaria Maestro en Lengua Extranjera Maestro Audición y Lenguaje Maestro Educación Especial

# UAM

en cifras



cien

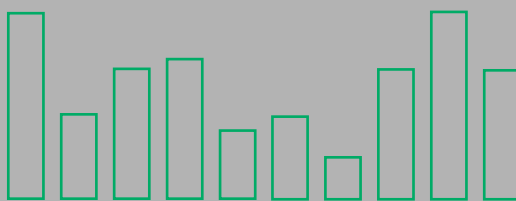

Universidad Autónoma de Madrid

1.2.

Centros Adscritos a la UAM



## 1.2. Centros Adscritos

CENTRO	LICENCIATURAS DE SOLO 2º CICLO	DIPLOMATURAS
Centro Superior de Estudios Universitarios La Salle	Psicopedagogía	Maestro en Audición y Lenguaje Maestro en Educación Especial Maestro en Educación Infantil Maestro en Educación Musical Maestro en Educación Primaria Maestro de Lengua Extranjera Educación Social Terapia Ocupacional
Escuela de Enfermería de la Comunidad de Madrid		Enfermería
Escuela de Enfermería de la Cruz Roja		Enfermería
Escuela de Enfermería Jiménez Díaz		Enfermería
Escuela de Enfermería de La Paz		Enfermería
Escuela de Enfermería Puerta de Hierro		Enfermería
Escuela de Fisioterapia ONCE		Fisioterapia

Fuente: Guía de la UAM (Curso académico 2002-2003)

# UAM

en cifras



cien



Universidad Autónoma de Madrid

2.  
Postgrado.  
Títulos Propios de la UAM

## 2. POSTGRADO. TÍTULOS PROPIOS DE LA UAM

Tabla 1. Títulos Propios de la UAM

TITULACIONES	CENTRO
<b>CIENCIAS</b>	
Máster en Biotecnología	Facultad de Ciencias
Máster en Fertilizantes y Medio Ambiente	Facultad de Ciencias
Curso de Gemólogo Especialista en Diamante	Facultad de Ciencias
Título de Especialista en Espacios Naturales Protegidos	Facultad de Ciencias
Máster en Gestión y Tratamiento de residuos	Facultad de Ciencias
<b>DERECHO</b>	
Máster de Historia y Comparación de las Instituciones Políticas y Jurídicas en los Países de la Europa Mediterránea	Facultad de Derecho
<b>ECONOMÍA Y ADMINISTRACION DE EMPRESAS</b>	
Máster en Economía de los Servicios	Facultad de Ciencias Económicas y Empresariales
Máster en Administración de Empresas de Aviación M.B.A.A	Instituto Universitario de Administración de Empresas (IADE)
Máster en Administración de Empresas M.B.A.	Instituto Universitario de Administración de Empresas (IADE)
Máster en Administración y Dirección de Fundaciones y otras Entidades No Lucrativas	Centro Internacional Carlos V
Máster en Auditoría Contable, Económica y Financiera M.A.C	Instituto Universitario de Administración de Empresas (IADE) y Colegio de Economistas de Madrid.
Máster en Dirección y Administración de Empresas: Programa de Desarrollo Directivo M.D.D.	Instituto Universitario de Administración de Empresas (IADE)
Máster en Dirección y Gestión Bancaria M.D.B	Instituto Universitario de Administración de Empresas (IADE)
Diploma de Formación Superior en Gestión Bancaria	Instituto Universitario de Administración de Empresas (IADE)
Máster en Economía y Dirección Internacional de la Empresa M.E.D.I.	Centro Internacional Carlos V
Máster en Marketing	Centro Internacional Carlos V
Máster en Banca y Mercados Financieros	Centro Internacional Carlos V
Máster en Desarrollo Económico Local. (Convenio con la Universidad Nacional de Rosario)	Universidad Nacional de Rosario (Argentina)
Título en Gestión Aeronáutica (Duración 4 años)	Facultad de Ciencias Económicas y Empresariales
Técnico en Gestión Comercial y Marketing	Centro Universitario de Investigación y Formación Empresarial (CUIFE)
Técnico en Gestión y Administración de Empresas	Centro Universitario de Investigación y Formación Empresarial (CUIFE)
Master en Integración Regional (se imparte en Malasia)	Centro Investigaciones Económicas "Manuel de Torres" / Centro Internacional Carlos V
Maestría en Tributación y Política Fiscal (Convenio con la Universidad de Lima)	UAM - Universidad de Lima (Perú)
<b>HUMANIDADES</b>	
Máster en Migraciones y Relaciones Intercomunitarias:	Facultad de Filosofía y Letras
o Diploma en Mediación Social Intercultural	
o Diploma en Política Migratoria y Legislación de Extranjería	
o Diploma en Intervención Social con Colectivos Específicos	
o Diploma en Migración y Codesarrollo	
Maestría en Gerencia para el Desarrollo Sostenible* (Convenio con la Universidad Rafael Landívar)	Universidad Rafael Landívar (Guatemala)
Diploma en Lengua y Cultura China	Centro de Estudios de Asia Oriental
Diploma en Lengua y Cultura Japonesa	Centro de Estudios de Asia Oriental
Máster en Gestión y Promoción de la Música en la Sociedad Española	Centro Superior de la Música (Pabellón A).
Máster en Estudios Culturales y Literarios Anglo-norteamericanos	(Convenio de Colaboración entre la Universidad Autónoma de Madrid (Fac. Filosofía y Letras) y Saint Louis University de Missouri (EEUU).
Diploma de Formación Superior en Edición: Desarrollo de Proyectos Editoriales	Facultad de Filosofía y Letras
Título de Especialista en Traducción	Facultad de Filosofía y Letras
Master en Enseñanza de Español para profesores extranjeros	Instituto Cervantes / Universidad Internacional Menéndez Pelayo / Universidad Autónoma de Madrid

Tabla 1. Títulos Propios de la UAM ( cont. )

TITULACIONES	CENTRO
<b>CIENCIAS DE LA SALUD</b>	
Diploma de Formación Superior en Técnicas de Depuración Extrarrenal	Hospital Universitario "La Princesa" / Facultad de Medicina
Diploma de Formación Superior en Gestión de Enfermería	Hospital y Escuela de Enfermería "La Paz"
Máster en Cuidados Paliativos y Tratamiento de Soporte del Enfermo Neoplásico	Facultad de Medicina / Hospital "La Paz"
Máster en Gestión de Instituciones Sanitarias	Centro Universitario de Salud Pública (CUSP)
Máster en Salud y Medio Ambiente	Centro Universitario de Salud Pública (CUSP)
Máster en Nutrición Clínica	Facultad de Medicina
Máster en Salud Pública	Centro Universitario de Salud Pública (CUSP)
Máster en Seguridad y Salud en el Trabajo: Prevención de Riesgos Laborales	Centro Universitario de Salud Pública (CUSP)
Máster en Monitorización de Ensayos Clínicos	Facultad de Medicina
Diploma de Formación Superior en Dirección y Gestión en los Servicios Sociales	Centro Universitario de Salud Pública (CUSP)
Diploma de Formación Superior en Metodología de la Investigación Clínica	Centro Universitario de Salud Pública (CUSP)
Diploma de Formación Superior en Promoción y Educación para la Salud	Centro Universitario de Salud Pública (CUSP)
Diploma de Especialista en Fisioterapia Osteoarticular	Escuela de Fisioterapia de la ONCE
Título de Especialista en Mastología	Facultad de Medicina
Especialista en Alcoholismo	Facultad de Medicina
Título superior en Ciencias de la Salud (2º ciclo)	Escuelas de Enfermería
Diploma de Formación Superior en Salud y Cooperación Internacional	Centro Universitario de Salud Pública (CUSP)
Diploma de Formación Superior de Enfermería de Urgencias	Hospital y Escuela de Enfermería "La Paz"
Diploma de Formación Superior en Enfermería de Quirófano	Hospital y Escuela de Enfermería "La Paz"
<b>PSICOLOGÍA</b>	
Máster en Dirección de Calidad	Centro Universitario de Investigación y Formación Empresarial (CUIFE)
Máster en Dirección y Recursos Humanos	Centro Universitario de Investigación y Formación Empresarial (CUIFE)
Máster en Gerontología Social	Facultad de Psicología
Máster en Necesidades y Derechos de la Infancia y la Adolescencia	Facultad de Psicología
Máster en Valoración de Discapacidades	Facultad de Psicología
Máster en Psicología del Deporte	Facultad de Psicología y Acuerdo UAM - COE
Máster en Psicología Comunitaria (Se imparte en el El Salvador (UCA)	Facultad de Psicología
Máster en Psicología Cognitiva y del Aprendizaje	Facultad Latinoamericana de Ciencias Sociales (FLACSO), Argentina
Especialista en Psicología Clínica	Facultad de Psicología
Diploma de Formación Superior en Organización y Recursos Humanos	Facultad de Psicología
<b>EDUCACIÓN</b>	
Diploma de Formación Superior en Musicoterapia	E.U. De Formación y Profesorado
Diploma de Formación Inicial de Profesores de Enseñanza Secundaria (Incluye Certificado de Aptitud Pedagógica, CAP)	Instituto de Ciencias de la Educación (ICE)
Diploma de Formación Superior en Interculturalidad y Minorías Étnicas en el Ámbito Escolar	Centro Superior de Estudios Universitarios La Salle
Diploma de Formación Superior en Metodología de Intervención Mediada en Educación Escolar y Social	Centro Superior de Estudios Universitarios La Salle
Diploma de Formación Superior en Innovación y Nuevas Tecnologías en Educación Superior	Facultad de Psicología
<b>CIENCIAS DE LA ACTIVIDAD FÍSICA</b>	
Máster en Alto Rendimiento Deportivo	Acuerdo UAM - COE
<b>INTERFACULTATIVOS</b>	
Diploma de Formación Superior en Cartografía Catastral Informatizada y Bases Gráficas Registrales	Facultad de Filosofía y Letras y Servicio de Cartografía
Diploma de Iniciación profesional en la Empresa para Titulados Universitarios (Programas CITIUS)	Interfacultativo
Máster en Periodismo	Fundación UAM - El País
Máster en Periodismo Digital	Fundación UAM - El País
Técnico en Prevención de Riesgos Laborales/Nivel Intermedio (Dirigido a trabajadores en activo)	UAM - Escuela Julián Besteiro

# UAM

en cifras



cien



90

80

70

60

50

40

30

20

10

0

Universidad Autónoma de Madrid

3.  
Resumen

### 3. RESUMEN

Tabla 2. Resumen: datos relevantes de la Universidad Autónoma de Madrid 2002-2003

<b>ESTRUCTURA DE LA UNIVERSIDAD</b>	
Número de campus universitarios	2
Número de facultades y escuelas técnicas superiores	8
Número de escuelas universitarias adscritas	7
Número de departamentos	59
Número de hospitales adscritos	6
<b>TITULACIONES OFERTADAS</b>	
Número de titulaciones de ciclo corto (diplomaturas)	14
Número de titulaciones de ciclo largo (licenciaturas e ingenierías)	26
Número de titulaciones de segundo ciclo	8
Número de títulos propios de postgrado o especialización	75
Número de programas de doctorado	89
<b>RECURSOS HUMANOS</b>	
Personal Docente e Investigador (PDI)	2.284
Personal de Administración y Servicios (PAS)	892
<b>ESTUDIOS Y ESTUDIANTES</b>	
Número total de estudiantes matriculados (ciclos primero, segundo y tercero)	33.166
Número de estudiantes matriculados en primer y segundo ciclo	29.569
Número de estudiantes matriculados en tercer ciclo (doctorado)	3.597
Número de estudiantes propios matriculados en programas internacionales	670
Número de estudiantes extranjeros en programas internacionales	1.270
Número total de graduados en el año 2003	4.732
<b>INVESTIGACION</b>	
Proyectos de investigación concedidos en el año 2003	156
Contratos y convenios en el año 2003	793
Número total de tesis doctorales leídas en el año 2003	424
<b>INFRAESTRUCTURA Y SERVICIOS</b>	
Número de bibliotecas	9
Número de museos	2
Número de colegios mayores y residencias universistarias	4
Número de instalaciones deportivas	16
Número de cafeterías y comedores universitarios	13
Número de escuelas infantiles	1
Número de escuelas primarias	1
<b>GESTION ECONOMICA</b>	
Presupuesto ordinario	192.984.938 €

# UAM

en cifras



cien



Universidad Autónoma de Madrid

## 4. Estudios y Estudiantes

# UAM

en cifras



cien

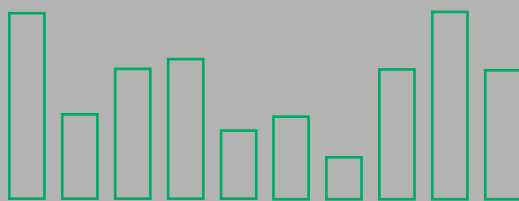

Universidad Autónoma de Madrid

## 4.1. Ingreso



## 4. ESTUDIOS Y ESTUDIANTES

### 4.1. Ingreso

Tabla 3. Acceso a la Universidad: oferta / demanda de plazas, notas de acceso y número total de estudiantes admitidos ( \* )

NIVEL	TITULACIÓN	PLAZAS OFERTADAS	NOTA ACCESO		SOLICITUDES				TOTAL ADMITIDOS		
			JUL	SEP	(**) PAU		FP			OTRAS VÍAS	TOTAL SOLICITUDES
					TOTAL	1ª OPC.	TOTAL	1ª OPC.			
DIPLOMATURA	EDUCACION SOCIAL (LA SALLE)	110	5	5	113	20	35	16	4	152	62
	ENFERMERIA (C.S.LA PAZ)	70	7,03	0	1282	158	352	52	74	1708	82
	ENFERMERIA (COMUNIDAD DE MADRID)	66	6,16	0	1264	53	352	22	77	1693	75
	ENFERMERIA (CRUZ ROJA)	70	5,93	0	906	81	251	18	57	1214	86
	ENFERMERIA (FUNDACION JIMENEZ DIAZ)	70	5,91	0	795	40	244	7	54	1093	84
	ENFERMERIA (PUERTA DE HIERRO)	60	6,45	0	1215	38	362	8	73	1650	72
	ING.TEC.INDUSTRIAL: QUIMICA INDUSTRIAL	80	5	6,01	678	88	61	11	15	754	113
	MAESTRO: EDUC.FISICA	66	5,82	0	890	93	245	27	27	1162	90
	MAESTRO: EDUC.INFANTIL (LA SALLE)	110	5	5	138	46	28	8	12	178	95
	MAESTRO: EDUC.INFANTIL	176	5,78	0	1844	217	394	57	32	2270	195
	MAESTRO: EDUC.MUSICAL (LA SALLE)	40	5	5	34	2	8	0	8	50	14
	MAESTRO: EDUC.MUSICAL	66	5	0	390	65	48	5	9	447	86
	MAESTRO: EDUC.PRIMARIA (LA SALLE)	50	5	5	60	11	14	2	2	76	21
	MAESTRO: EDUC.PRIMARIA	176	5,14	0	1278	87	297	31	15	1590	199
	MAESTRO: LENGUA EXTRANJERA (LA SALLE)	40	5	5	48	16	3	0	8	59	31
	MAESTRO: LENGUA EXTRANJERA	66	5,1	0	458	58	64	6	23	545	87
	MAESTRO:AUDICION Y LENGUAJE (LA SALLE)	60	5	5	46	11	14	0	6	66	20
	MAESTRO:AUDICION Y LENGUAJE	75	5,17	0	497	46	159	11	25	681	102
	MAESTRO EDUCACIÓN ESPECIAL	75	5,68	0	945	91	242	26	29	1216	93
	MAESTRO:EDUCACION ESPECIAL (LA SALLE)	100	5	5	65	17	18	6	4	87	37
	NUTRICION HUMANA Y DIETETICA	80	6,44	0	1641	167	69	16	69	1779	101
	TERAPIA OCUPACIONAL (LA SALLE)	120	5	5,14	199	62	54	25	13	266	156
	TURISMO	125	6,89	0	2408	365	349	39	21	2778	148
<b>TOTAL DIPLOMATURA</b>	<b>1951</b>	<b>-</b>	<b>-</b>	<b>17194</b>	<b>1832</b>	<b>3663</b>	<b>393</b>	<b>657</b>	<b>21514</b>	<b>2049</b>	
LICENCIATURA	ADMINISTRACION Y DIRECCION DE EMPRESAS	315	6,24	0	3921	777	13	1	22	3956	468
	BIOLOGIA	300	5,78	0	2532	334	3	0	34	2569	411
	CIENCIAS AMBIENTALES	170	6,76	0	2048	370	2	0	20	2070	198
	CIENCIAS FISICAS	300	5	5	894	91	0	0	11	905	121
	DERECHO	500	5	5	1734	236	2	0	21	1757	322

Tabla 3. Acceso a la Universidad: oferta / demanda de plazas, notas de acceso y número total de estudiantes admitidos ( \* ) ( cont. )

NIVEL	TITULACIÓN	PLAZAS OFERTADAS	NOTA ACCESO		SOLICITUDES						TOTAL ADMITIDOS
			JUL	SEP	(**) PAU		FP		OTRAS VÍAS	TOTAL	
					TOTAL	1ª OPC.	TOTAL	1ª OPC.			
LICENCIATURA	DERECHO-ADMON Y DIRECCION DE EMPRESAS	200	6,87	0	1351	294	1	0	15	1367	221
	DERECHO-CC POLITICAS Y DE LA ADMON	100	5,66	0	786	140	1	0	13	800	130
	ECONOMIA	315	5	5,88	2880	321	4	0	12	2896	456
	FILOGIA ARABE	100	5	5	129	6	1	0	3	133	15
	FILOGIA CLASICA	100	5	5	183	12	0	0	4	187	17
	FILOGIA FRANCESA	100	5	5	237	22	1	0	1	239	33
	FILOGIA HISPANICA	220	5	5	426	48	0	0	6	432	62
	FILOGIA INGLESA	220	5	5	825	76	5	0	13	843	162
	FILOSOFIA	160	5	5	724	72	3	1	14	741	92
	GEOGRAFIA	110	5	5	389	27	2	0	5	396	43
	HISTORIA	240	5	5	1213	137	6	1	20	1239	261
	HISTORIA DEL ARTE	180	5	6,4	1374	215	12	3	39	1425	255
	ING.INFORMATICA-MATEMATICAS	25	7,48	0	671	104	2	0	5	678	35
	INGENIERO DE TELECOMUNICACION	80	7,3	0	976	112	7	2	12	995	100
	INGENIERO EN INFORMATICA	255	6,23	0	1889	320	23	3	17	1929	287
	MATEMATICAS	150	5	5	778	53	2	0	16	796	88
	MEDICINA	200	7,92	0	2203	480	8	1	135	2346	246
	PSICOLOGIA	445	5,88	0	3650	583	175	36	48	3873	507
	QUIMICA	320	5	5	1383	100	1	0	4	1388	175
	TRADUCCION E INTERPRETACION	60	6	0	501	234	4	0	9	514	81
<b>TOTAL LICENCIATURA</b>	<b>5165</b>	-	-	<b>33697</b>	<b>5164</b>	<b>278</b>	<b>48</b>	<b>499</b>	<b>34474</b>	<b>4786</b>	
<b>TOTAL UAM</b>	<b>7116</b>	-	-	<b>50891</b>	<b>6996</b>	<b>3941</b>	<b>441</b>	<b>1156</b>	<b>55988</b>	<b>6835</b>	

( \* ) Las titulaciones para las que no se especifica el centro pertenecen a centros propios de la UAM

( \*\* ) Prueba de Acceso a la Universidad

Fuente: SIGMA, a 3 de Diciembre de 2003

Tabla 4. Acceso a la Universidad: distribución de los estudiantes admitidos según vía de acceso y sexo (\* )

NIVEL	TITULACIÓN	(**) PAU		(***) GRUPOS 1 Y 4		FP		MAYORES DE 25 AÑOS		OTRAS VÍAS	TOTAL ADMITIDOS
		Hombres	Mujeres	Hombres	Mujeres	Hombres	Mujeres	Hombres	Mujeres		
DIPLOMATURA	EDUCACION SOCIAL (LA SALLE)	8	27	1	1	3	21	0	0	1	62
	ENFERMERIA (C.S.LA PAZ)	6	62	0	1	1	11	0	1	0	82
	ENFERMERIA (COMUNIDAD DE MADRID)	11	52	0	1	1	10	0	0	0	75
	ENFERMERIA (CRUZ ROJA)	8	63	0	1	1	10	0	3	0	86
	ENFERMERIA (FUNDACION JIMENEZ DIAZ)	8	54	0	1	1	17	0	3	0	84
	ENFERMERIA (PUERTA DE HIERRO)	8	52	0	1	0	10	0	1	0	72
	ING.TEC.INDUSTRIAL: QUIMICA INDUSTRIAL	48	49	1	3	7	4	1	0	0	113
	MAESTRO: EDUC.FISICA	43	32	0	1	5	8	1	0	0	90
	MAESTRO: EDUC.INFANTIL (LA SALLE)	4	69	0	9	1	12	0	0	0	95
	MAESTRO: EDUC.INFANTIL	11	153	1	2	0	26	1	1	0	195
	MAESTRO: EDUC.MUSICAL (LA SALLE)	4	6	1	3	0	0	0	0	0	14
	MAESTRO: EDUC.MUSICAL	30	35	1	5	5	5	3	2	0	86
	MAESTRO: EDUC.PRIMARIA (LA SALLE)	5	6	1	0	1	5	0	0	3	21
	MAESTRO: EDUC.PRIMARIA	39	128	0	2	7	20	3	0	0	199
	MAESTRO: LENGUA EXTRANJERA (LA SALLE)	4	16	1	10	0	0	0	0	0	31
	MAESTRO: LENGUA EXTRANJERA	10	57	3	1	5	9	1	1	0	87
	MAESTRO:AUDICION Y LENGUAJE (LA SALLE)	1	14	0	2	0	3	0	0	0	20
	MAESTRO:AUDICION Y LENGUAJE	7	69	0	5	1	19	0	1	0	102
	MAESTRO: EDUC.ESPECIAL	4	71	0	1	1	15	0	1	0	93
	MAESTRO:EDUCACION ESPECIAL (LA SALLE)	5	23	1	2	0	4	0	0	2	37
	NUTRICION HUMANA Y DIETETICA	10	89	0	1	0	0	0	1	0	101
	TERAPIA OCUPACIONAL (LA SALLE)	10	106	0	4	6	30	0	0	0	156
	TURISMO	19	104	1	0	7	15	0	2	0	148
<b>TOTAL DIPLOMATURA</b>	<b>303</b>	<b>1337</b>	<b>12</b>	<b>57</b>	<b>53</b>	<b>254</b>	<b>10</b>	<b>17</b>	<b>6</b>	<b>2049</b>	
LICENCIATURA	ADMINISTRACION Y DIRECCION DE EMPRESAS	213	247	2	2	0	0	4	0	0	468
	BIOLOGIA	128	275	1	3	0	0	2	2	0	411
	CIENCIAS AMBIENTALES	51	142	1	1	0	0	0	3	0	198
	CIENCIAS FISICAS	90	27	3	1	0	0	0	0	0	121
	DERECHO	147	163	3	3	0	0	2	4	0	322
	DERECHO-ADMON Y DIRECCION DE EMPRESAS	93	125	2	0	0	0	1	0	0	221
	DERECHO-CC POLITICAS Y DE LA ADMINISTRACION	53	75	0	1	0	0	0	1	0	130
	ECONOMIA	276	175	1	1	0	0	3	0	0	456
	FILOLOGIA ARABE	3	5	0	2	0	0	0	0	5	15
	FILOLOGIA CLASICA	4	10	2	0	0	0	0	1	0	17
	FILOLOGIA FRANCESA	4	23	0	0	0	0	1	1	4	33
	FILOLOGIA HISPANICA	20	37	0	3	0	0	2	0	0	62
	FILOLOGIA INGLESA	37	120	1	2	0	0	1	1	0	162
	FILOSOFIA	52	33	2	3	0	0	1	1	0	92

Tabla 4. Acceso a la Universidad: distribución de los estudiantes admitidos según vía de acceso y sexo ( \* )( cont. )

NIVEL	TITULACIÓN	(**) PAU		(***) GRUPOS 1 Y 4		FP		MAYORES DE 25 AÑOS		OTRAS VÍAS	TOTAL ADMITIDOS
		Hombres	Mujeres	Hombres	Mujeres	Hombres	Mujeres	Hombres	Mujeres		
LICENCIATURA	GEOGRAFIA	22	16	1	2	0	0	1	1	0	43
	HISTORIA	125	112	7	4	1	1	8	3	0	261
	HISTORIA DEL ARTE	57	168	11	14	1	1	0	3	0	255
	ING.INFORMATICA-MATEMATICAS	20	14	1	0	0	0	0	0	0	35
	INGENIERO DE TELECOMUNICACION	71	28	1	0	0	0	0	0	0	100
	INGENIERO EN INFORMATICA	225	57	0	2	0	0	2	1	0	287
	MATEMATICAS	48	34	4	1	0	0	1	0	0	88
	MEDICINA	65	177	1	1	0	0	1	1	0	246
	PSICOLOGIA	106	361	1	3	3	28	1	4	0	507
	QUIMICA	58	115	0	1	0	0	0	1	0	175
	TRADUCCION E INTERPRETACION	17	63	0	1	0	0	0	0	0	81
	<b>TOTAL LICENCIATURA</b>	<b>1985</b>	<b>2602</b>	<b>45</b>	<b>51</b>	<b>5</b>	<b>30</b>	<b>31</b>	<b>28</b>	<b>9</b>	<b>4786</b>
<b>TOTAL UAM</b>		<b>2288</b>	<b>3939</b>	<b>57</b>	<b>108</b>	<b>58</b>	<b>284</b>	<b>41</b>	<b>45</b>	<b>15</b>	<b>6835</b>

( \* ) Las titulaciones para las que no se especifica el centro pertenecen a centros propios de la UAM

( \*\* ) Prueba de Acceso a la Universidad

( \*\*\* ) Grupo 1 (COU sin selectividad) y Grupo 4 (Titulados).

Fuente: SIGMA, a 16 de Diciembre de 2003

Tabla 5. Ingreso en la Universidad: total de estudiantes matriculados por 1ª vez en la Universidad, en primer curso, distribuidos según vía de ingreso y sexo

NIVEL	PLAN	TITULACIÓN	PAU (*)		TITULADOS		FP		MAYORES DE 25 AÑOS		OTRAS VÍAS	TOTAL MATRICULADOS	
			Mujeres	Hombres	Mujeres	Hombres	Mujeres	Hombres	Mujeres	Hombres			
Diplomatura	209	Enfermería	251	40	0	1	52	5	8	0	0	357	
	251	Fisioterapia	5	5	0	0	0	0	0	0	2	12	
	216	Ing.Téc.Industrial.Esp.: Química	37	37	4	1	4	4	0	1	0	88	
	274	Maestro Audición y Lenguaje	43	5	1	0	12	1	1	0	0	63	
	273	Maestro Educación Especial	55	4	0	0	11	1	1	0	0	72	
	234	Maestro Educación Física	25	32	0	0	4	5	0	1	0	67	
	236	Maestro Educación Infantil	123	9	2	1	21	0	1	1	1	159	
	235	Maestro Educación Musical	31	26	4	1	4	2	2	3	1	74	
	238	Maestro Educación Primaria	100	25	1	0	17	5	0	2	1	151	
	237	Maestro Lengua Extranjera	41	5	0	1	6	2	1	1	0	57	
	280	Nutrición y Dietética	71	9	1	0	1	0	0	0	1	83	
	135	Turismo	91	13	0	0	14	5	2	0	0	125	
	<b>TOTAL DIPLOMATURA</b>			<b>873</b>	<b>210</b>	<b>13</b>	<b>5</b>	<b>146</b>	<b>30</b>	<b>16</b>	<b>9</b>	<b>6</b>	<b>1308</b>
	Licenciatura	242	Administración y Dirección de Empresas	216	191	2	2	0	0	0	3	1	415
213		Biología	230	107	1	0	0	0	1	1	0	340	
278		Ciencias Ambientales	120	44	1	0	0	0	3	0	0	168	
212		Derecho	121	92	1	4	0	0	4	2	0	224	
244		Derecho / Administración y Dirección de Empresas	124	92	0	1	0	0	0	1	0	218	
246		Derecho/ Cc. Políticas y de la Administración	66	46	0	0	0	0	1	0	0	113	
19		Economía	158	230	2	2	0	0	0	3	0	395	
277		Filología Árabe	4	1	0	0	0	0	0	0	0	5	
247		Filología Clásica	3	3	0	1	0	0	1	0	0	8	
240		Filología Francesa	17	5	0	0	0	0	1	1	1	25	
295		Filología Hispánica	32	12	2	0	0	0	0	1	2	49	
279		Filología Inglesa	97	31	2	1	0	0	1	0	1	133	
239		Filosofía	22	43	2	3	0	0	1	1	0	72	
281		Física	21	72	1	1	0	0	0	0	1	96	
276		Geografía	8	17	1	0	0	0	1	1	0	28	
31		Historia	96	101	3	4	0	1	3	7	1	216	
248		Historia del Arte	138	48	13	10	1	1	3	0	0	214	
294		Ingeniero de Telecomunicación	24	53	0	0	0	0	0	0	0	77	
16		Ingeniero en Informática	52	211	1	0	0	0	1	2	1	268	
293		Ingeniero Informática / Matemáticas	14	18	0	0	0	0	0	0	0	32	
243		Matemáticas	30	39	1	1	0	0	0	1	0	72	
214		Medicina	160	57	0	2	0	0	0	0	0	219	
215		Psicología	343	90	4	0	26	3	4	1	4	475	
41	Química	93	55	0	0	0	0	1	0	0	149		
297	Traducción e Interpretación	55	14	2	1	0	0	0	0	0	72		
<b>TOTAL LICENCIATURA</b>			<b>2244</b>	<b>1672</b>	<b>39</b>	<b>33</b>	<b>27</b>	<b>5</b>	<b>26</b>	<b>25</b>	<b>12</b>	<b>4083</b>	
<b>TOTAL UAM</b>			<b>3117</b>	<b>1882</b>	<b>52</b>	<b>38</b>	<b>173</b>	<b>35</b>	<b>42</b>	<b>34</b>	<b>18</b>	<b>5391</b>	

El Centro Superior de Estudios Universitarios La Salle no está incluido en SIGMA

(\*) Prueba de Acceso a la Universidad

Fuente. SIGMA, a 16 de Diciembre de 2003

Tabla 6. Ingreso en la Universidad: distribución de los estudiantes matriculados por 1ª vez en la Universidad, en primer curso, según vía, opción de ingreso y sexo

NIVEL	PLAN	TITULACIÓN	Ingreso PAU					Titulados		Ingreso FP		Ingreso >25		Total Ingreso	
			Opción 1	Opción 2	Otras opciones	Total	% Muj	Titulados	% Muj	FP	% Muj	> 25	% Muj	Total	% Muj
DIPLOMATURA	209	Enfermería	91	36	164	291	86,3%	1	0%	57	91,2%	8	100%	357	87,1%
	251	Fisioterapia	-	-	-	10	50%	0	0%	0	0%	0	0%	12	41,7%
	216	Ing. Técnico Industrial. Esp: Química	59	5	10	74	50%	5	1%	8	50%	1	0%	88	51,1%
	274	Maestro Audición y Lenguaje	25	7	16	48	89,6%	1	1%	13	92,3%	1	100%	63	90,5%
	273	Maestro Educación Especial	35	17	7	59	93,2%	0	0%	12	91,7%	1	100%	72	93,1%
	234	Maestro Educación Física	32	6	19	57	43,9%	0	0%	9	44,4%	1	0%	67	43,3%
	236	Maestro Educación Infantil	65	42	25	132	93,2%	3	3,5%	21	100%	2	50%	159	92,5%
	235	Maestro Educación Musical	48	7	2	57	54,4%	5	3%	6	66,7%	5	40%	74	55,4%
	238	Maestro Educación Primaria	39	32	54	125	80%	1	2%	22	77,3%	2	0%	151	78,1%
	237	Maestro Lengua Extranjera	24	13	9	46	89,1%	1	0%	8	75%	2	50%	57	84,2%
	280	Nutrición y Dietética	24	27	29	80	88,8%	1	2%	1	100%	0	0%	83	88,0%
	135	Turismo	94	2	8	104	87,5%	0	0%	19	73,7%	2	100%	125	85,6%
<b>TOTAL DIPLOMATURA</b>			<b>536</b>	<b>194</b>	<b>343</b>	<b>1.083</b>	<b>80,9%</b>	<b>18</b>	<b>12,5%</b>	<b>176</b>	<b>83,0%</b>	<b>25</b>	<b>64%</b>	<b>1308</b>	<b>80,1%</b>
LICENCIATURA	242	Administración y Dirección de Empresas	342	16	49	407	53,1%	4	50%	0	0%	3	0%	415	52,5%
	213	Biología	209	66	62	337	68,2%	1	100%	0	0%	2	50%	340	68,2%
	278	Ciencias Ambientales	134	4	26	164	73,2%	1	100%	0	0%	3	100%	168	73,8%
	212	Derecho	151	24	38	213	56,8%	5	20%	0	0%	6	66,7%	224	56,3%
	244	Derecho / Administración y Dirección de Empresas	158	27	31	216	57,4%	1	0%	0	0%	1	0%	218	56,9%
	246	Derecho / Ciencias Políticas y de la Administración	91	5	16	112	58,9%	0	0%	0	0%	1	100%	113	59,3%
	19	Economía	186	89	113	388	40,7%	4	50%	0	0%	3	0%	395	40,5%
	277	Filología Árabe	5	0	0	5	80%	0	0%	0	0%	0	0%	5	80,0%
	247	Filología Clásica	6	0	0	6	50%	1	0%	0	0%	1	100%	8	50,0%
	240	Filología Francesa	16	1	5	22	77,3%	0	0%	0	0%	2	50%	25	72,0%
	295	Filología Hispánica	39	0	5	44	72,7%	2	100%	0	0%	1	0%	49	69,4%
	279	Filología Inglesa	66	23	39	128	75,8%	3	66,7%	0	0%	1	100%	133	75,2%
	239	Filosofía	54	3	8	65	33,8%	5	40%	0	0%	2	50%	72	34,7%
	281	Física	72	2	19	93	22,6%	2	50%	0	0%	0	0%	96	22,9%
276	Geografía	21	1	3	25	32%	1	100%	0	0%	2	50%	28	35,7%	

Tabla 6. Ingreso en la Universidad: distribución de los estudiantes matriculados por 1ª vez en la Universidad, en primer curso, según vía, opción de ingreso y sexo ( \* ) ( cont. )

NIVEL	PLAN	TITULACIÓN	Ingreso PAU					Titulados		Ingreso FP		Ingreso >25		Total Ingreso	
			Opción 1	Opción 2	Otras opciones	Total	% Muj	Titulados	% Muj	FP	% Muj	> 25	% Muj	Total	% Muj
LICENCIATURA	31	Historia	110	39	48	197	48,7%	7	42,9%	1	0%	10	30%	216	47,2%
	248	Historia del Arte	113	54	19	186	74,2%	23	56,5%	2	50%	3	100%	214	72,4%
	294	Ingeniero de Telecomunicación	51	24	2	77	31,2%	0	0%	0	0%	0	0%	77	31,2%
	16	Ingeniero en Informática	200	34	29	263	19,8%	1	100%	0	0%	3	33,3%	268	20,1%
	293	Ingeniero en Informática / Matemáticas	32	0	0	32	43,8%	0	0%	0	0%	0	0%	32	43,8%
	243	Matemáticas	46	12	11	69	43,5%	2	50%	0	0%	1	0%	72	43,1%
	214	Medicina	167	18	32	217	73,7%	2	0%	0	0%	0	0%	219	73,1%
	215	Psicología	339	22	72	433	79,2%	4	100%	29	89,7%	5	80%	475	79,4%
	41	Química	82	8	58	148	62,8%	0	0%	0	0%	1	100%	149	63,1%
	297	Traducción e Interpretación	61	1	7	69	79,7%	3	66,7%	0	0%	0	0%	72	79,2%
<b>TOTAL LICENCIATURA</b>			<b>2.751</b>	<b>473</b>	<b>692</b>	<b>3916</b>	<b>57,3%</b>	<b>72</b>	<b>54,2%</b>	<b>32</b>	<b>84,4%</b>	<b>51</b>	<b>51%</b>	<b>4.083</b>	<b>57,2%</b>
<b>TOTAL UAM</b>			<b>3.287</b>	<b>667</b>	<b>1.035</b>	<b>4.999</b>	<b>62,4%</b>	<b>90</b>	<b>57,8%</b>	<b>208</b>	<b>83,2%</b>	<b>76</b>	<b>55,3%</b>	<b>5.391</b>	<b>62,8%</b>

El Centro Superior de Estudios Universitarios La Salle no está incluido en SIGMA

( \* ) Prueba de Acceso a la Universidad

Fuente: SIGMA, a 30 de Junio de 2003

Tabla 7. Ingreso en la titulación: estudiantes de nuevo ingreso en primer curso en la titulación, distribuidos según titulación y plan de estudios

NIVEL	PLAN	TITULACIÓN	PLAZAS OFERTADAS	TOTAL NUEVO INGRESO	OCUPACIÓN DE PLAZAS OFERTADAS ( * )	
DIPLOMATURA	209	Enfermería	336	348	103,6%	
	251	Fisioterapia	-	14	100%	
	216	Ing.Téc.Industrial.Esp.: Química Industrial	80	89	111,3%	
	274	Maestro Audición y Lenguaje	75	66	88%	
	273	Maestro Educación Especial	75	74	98,7%	
	234	Maestro Educación Física	66	84	127,3%	
	236	Maestro Educación Infantil	176	171	97,2%	
	235	Maestro Educación Musical	66	77	116,7%	
	238	Maestro Educación Primaria	176	159	90,3%	
	237	Maestro Lengua Extranjera	66	67	101,5%	
	280	Nutrición y Dietética	80	85	106,3%	
	135	Turismo	125	129	103,2%	
	<b>TOTAL DIPLOMATURA</b>			<b>1321</b>	<b>1363</b>	<b>103,2%</b>
	LICENCIATURA	242	Administración y Dirección de Empresas	315	427	135,6%
213		Biología	300	350	116,7%	
278		Ciencias Ambientales	170	170	100%	
212		Derecho	500	272	54,4%	
244		Derecho / Administración y Dirección de Empresas	200	221	110,5%	
246		Derecho / Ciencias Políticas y de la Administración	100	115	115%	
19		Economía	315	409	129,8%	
277		Filología Árabe	100	7	7%	
247		Filología Clásica	100	14	14%	
240		Filología Francesa	100	27	27%	
295		Filología Hispánica	220	59	26,8%	
279		Filología Inglesa	220	146	66,4%	
239		Filosofía	160	84	52,5%	
281		Física	300	105	35%	
276		Geografía	110	30	27,3%	
31		Historia	240	227	94,6%	
248		Historia del Arte	180	242	134,4%	
294		Ingeniero de Telecomunicación	80	77	96,3%	
16		Ingeniero en Informática	255	269	105,5%	
293		Ingeniero Informática / Matemáticas	25	32	128%	
243		Matemáticas	150	77	51,3%	
214		Medicina	200	224	112%	
215		Psicología	445	488	109,7%	
41		Química	320	158	49,4%	
297		Traducción e Interpretación	60	80	133,3%	
<b>TOTAL LICENCIATURA</b>			<b>5165</b>	<b>4310</b>	<b>83,4%</b>	
<b>TOTAL NUEVO INGRESO EN PRIMER CURSO</b>			<b>6486</b>	<b>5673</b>	<b>87,5%</b>	

( \* ) Porcentaje en relación con el total de plazas ofertadas. En algunas titulaciones el porcentaje es superior al 100%, ya que el número de estudiantes de nuevo ingreso excede al número de plazas ofertadas.



Distribución porcentual de la ocupación de plazas ofertadas en las diplomaturas

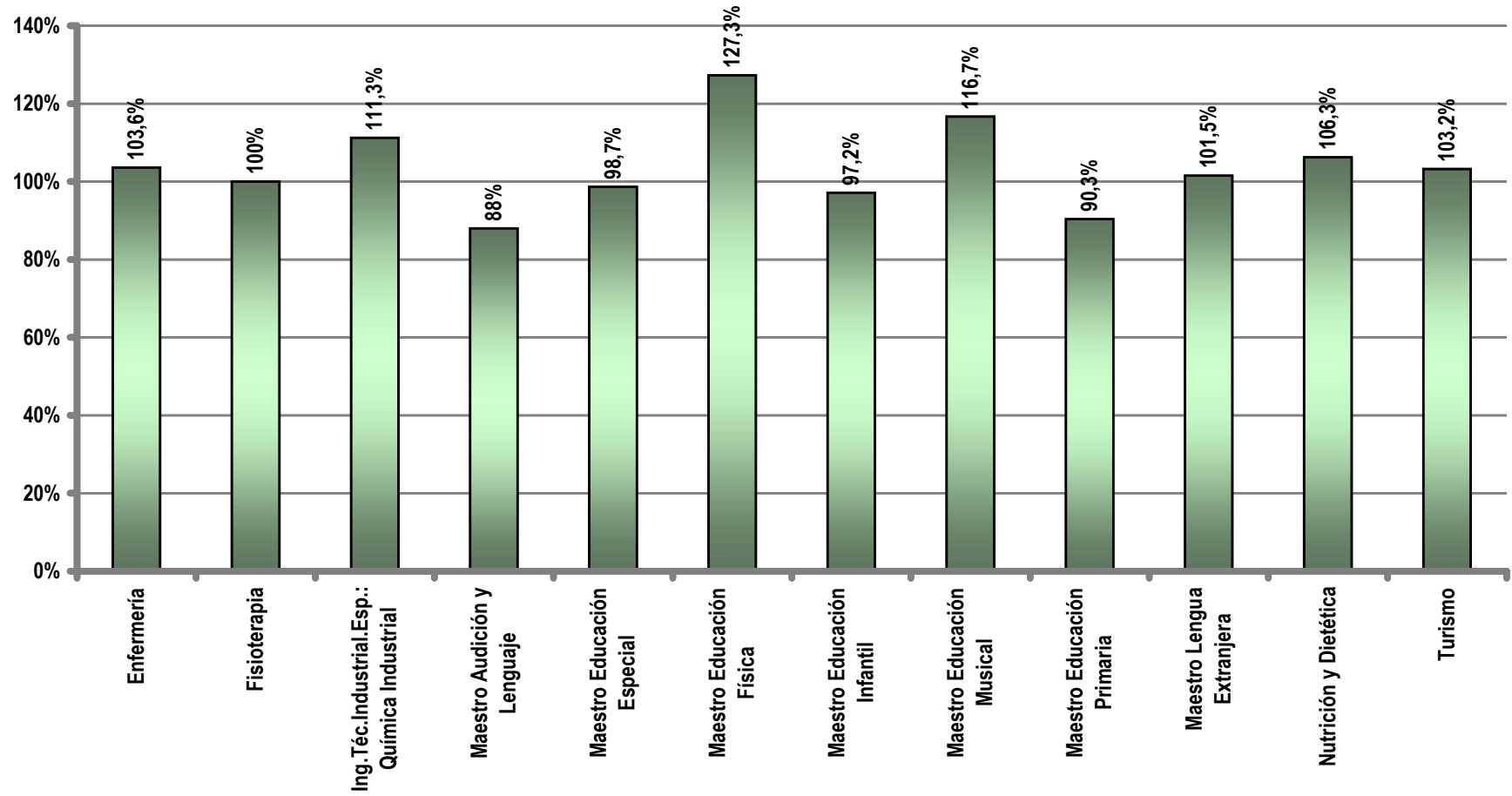

Distribución porcentual de la ocupación de plazas ofertadas en las licenciaturas

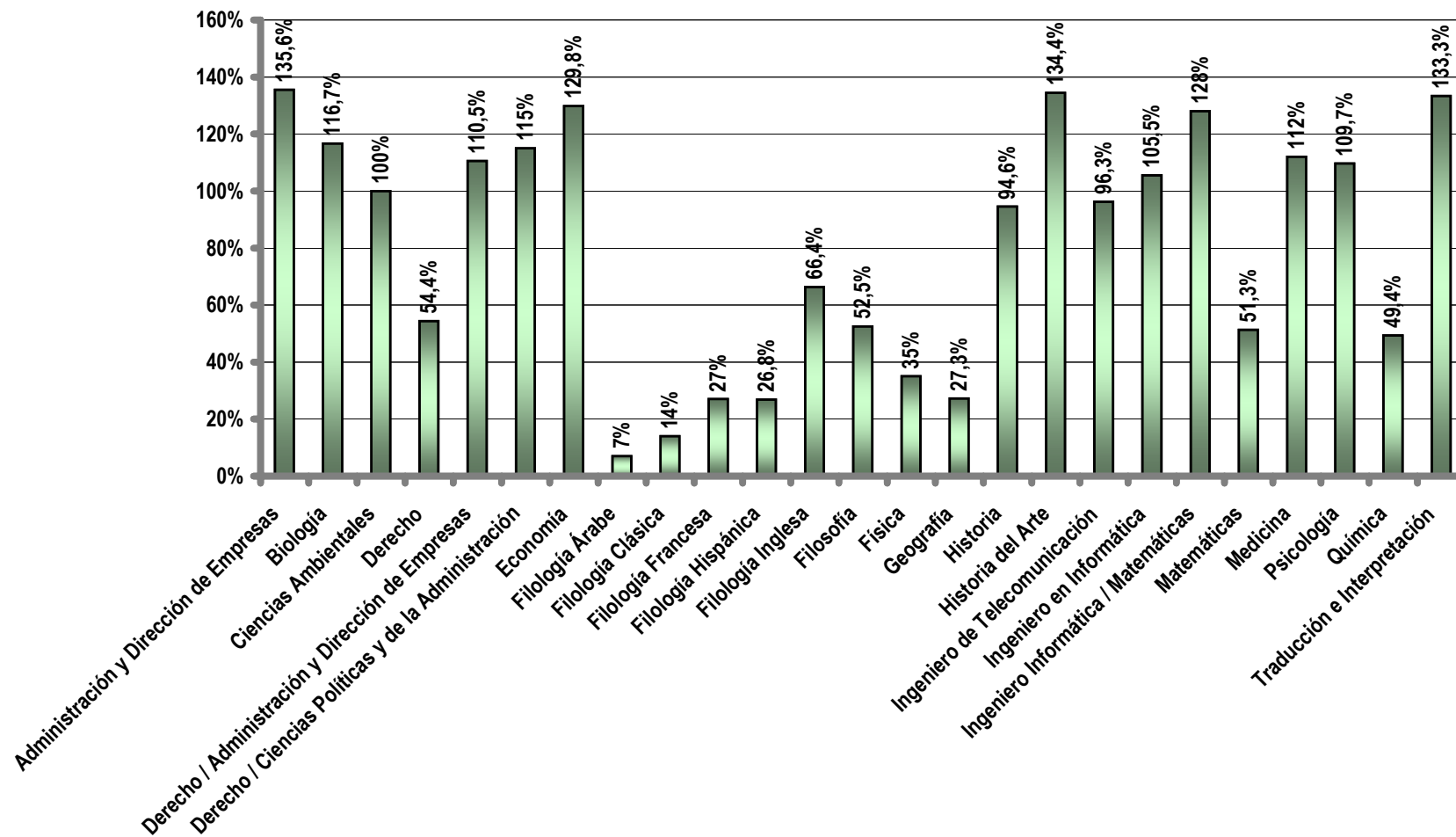

**Tabla 8. Estudiantes de nuevo ingreso en 2º Ciclo: distribución de estudiantes de nuevo ingreso en titulaciones de solo 2º Ciclo**

<b>FACULTAD</b>	<b>TITULACIÓN</b>	<b>ESTUDIANTES</b>
<b>CIENCIAS</b>	Bioquímica	67
	Ciencia y Tecnología de los Alimentos	66
<b>CC. ECONÓMICAS Y EMPRES.</b>	Investigación y Técnicas de Mercado	117
<b>DERECHO</b>	Ciencias Políticas y de la Administración	24
<b>FILOSOFÍA Y LETRAS</b>	Antropología Social y Cultural	58
	Historia y Ciencias de la Música	42
	Lingüística	18
<b>FORMACIÓN PROFESORADO Y EDUC.</b>	Ciencias de la Actividad Física y Deporte	32
	Psicopedagogía	60
<b>TOTAL TITULACIONES DE SOLO 2º CICLO</b>		<b>484</b>

**Tabla 9. Estudiantes de nuevo ingreso en 2º Ciclo: distribución de estudiantes de nuevo ingreso en 2º Ciclo, en licenciaturas de ciclo largo**

<b>FACULTAD</b>	<b>TITULACIÓN</b>	<b>ESTUDIANTES</b>
<b>CIENCIAS</b>	Ciencias Ambientales	22
	Economía	13
<b>CC. ECONÓMICAS Y EMPRES.</b>	Administración y Dirección de Empresas	22
	Ingeniero en Informática	7
<b>ESCUELA POLITÉCNICA SUPERIOR</b>	Filología Francesa	1
<b>FILOSOFÍA Y LETRAS</b>	Filología Hispánica	8
	Filología Inglesa	5
<b>TOTAL TITULACIONES DE CICLO LARGO</b>		<b>78</b>
<b>TOTAL ESTUDIANTES DE NUEVO INGRESO EN 2º CICLO</b>		<b>562</b>

El Centro Superior de Estudios Universitarios La Salle no está incluido en SIGMA

Fuente: SIGMA, 1 de Septiembre de 2003

# UAM

en cifras



cien

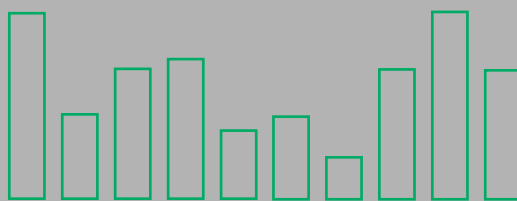

Universidad Autónoma de Madrid

## 4.2. Matrícula

## 4.2. Matrícula

Tabla 10. Número total de estudiantes matriculados en 1º y 2º ciclo, en centros propios, distribuidos por centro, titulación y ciclo

CENTRO	NIVEL	TITULACIÓN	1er CICLO	2º CICLO	TOTAL MATRICULADOS
CIENCIAS	DIPLOMATURA	Ingeniero Técnico Esp. Química Industrial	300	-	300
		Nutrición y Dietética	173	-	173
	LICENCIATURA	Biología	1142	655	1797
		Bioquímica	-	148	148
		Ciencia y Tecnología de los Alimentos	-	130	130
		Ciencias Ambientales	333	493	826
		Física	397	598	995
		Matemáticas	176	373	549
	Química	693	963	1656	
<b>Total Ciencias</b>			<b>3214</b>	<b>3360</b>	<b>6574</b>
CIENCIAS ECONÓM. Y EMPRES.	DIPLOMATURA	Turismo	442	-	442
		Administración y Dirección de Empresas	912	1122	2034
	LICENCIATURA	Economía	1003	1275	2278
		Investigación y Técnicas de Mercado	-	305	305
	<b>Total Ciencias Económicas y Empresariales</b>			<b>2357</b>	<b>2702</b>
DERECHO	LICENCIATURA	Cc. Políticas y de la Administración	-	77	77
		Derecho	973	1757	2730
		Derecho / Administración Dirección Empresas	517	107	624
		Derecho / Ciencias Políticas	221	67	288
	<b>Total Derecho</b>			<b>1711</b>	<b>2008</b>
ESCUELA POLITÉCNICA SUPERIOR	LICENCIATURA	Ingeniería Informática	577	668	1245
		Ingeniería Informática / Matemáticas	33	0	33
		Ingeniero en Telecomunicación	77	0	77
	<b>Total Escuela Politécnica Superior</b>			<b>687</b>	<b>668</b>
FILOSOFÍA Y LETRAS	LICENCIATURA	Antropología Social y Cultural	-	158	158
		Filología Árabe	29	42	71
		Filología Clásica	25	31	56
		Filología Francesa	41	56	97
		Filología Hispánica	130	289	419
		Filología Inglesa	544	163	707
		Filosofía	140	232	372
		Geografía	61	215	276
		Historia	445	585	1030
		Historia del Arte	442	505	947
		Historia y Ciencias de la Música	-	77	77
		Lingüística	-	47	47
		Traducción e Interpretación	80	0	80
	<b>Total Filosofía y Letras</b>			<b>1937</b>	<b>2400</b>
FORMACIÓN DEL PROF. Y EDUC.	DIPLOMATURA	Maestro Audición y Lenguaje	135	-	135
		Maestro Educación Especial	141	-	141
		Maestro Educación Física	255	-	255
		Maestro Educación Infantil	585	-	585
		Maestro Educación Musical	247	-	247
		Maestro Educación Primaria	536	-	536
		Maestro Lengua Extranjera	214	-	214
	LICENCIATURA	Cc. Actividad Física y Deporte	-	157	157
		Psicopedagogía	-	60	60
<b>Total Formación Profesorado y Educación</b>			<b>2113</b>	<b>217</b>	<b>2330</b>
MEDICINA	LICENCIATURA		<b>740</b>	<b>594</b>	<b>1334</b>
PSICOLOGÍA	LICENCIATURA		<b>1415</b>	<b>1093</b>	<b>2508</b>
<b>TOTAL CENTROS PROPIOS</b>			<b>14174</b>	<b>13042</b>	<b>27216</b>

Fuente: SIGMA, a 1 de Septiembre de 2003

Tabla 11. Número total de estudiantes matriculados en 1<sup>er</sup> y 2<sup>o</sup> ciclo, en centros adscritos a la UAM, distribuidos por centro, titulación y ciclo

CENTRO	NIVEL	TITULACIÓN	1er CICLO	2º CICLO	TOTAL MATRICULADOS
Centro Sup. Estudios Universitarios La Salle	DIPLOMATURA	Educación Social	193	-	193
		Maestro Audición y Lenguaje	55	-	55
		Maestro Educación Especial	142	-	142
		Maestro Educación Infantil	285	-	285
		Maestro Educación Musical	33	-	33
		Maestro Educación Primaria	65	-	65
		Maestro Lengua Extranjera	85	-	85
		Terapia Ocupacional	296	-	296
	LICENCIATURA	Psicopedagogía	-	80	80
<b>Total Centro Sup. Estudios Universitarios La Salle</b>			<b>1154</b>	<b>80</b>	<b>1234</b>
Escuela de Enfermería "Cruz Roja"	DIPLOMATURA	Enfermería	233	-	233
Escuela de Enfermería "Jimenez Díaz"		Enfermería	222	-	222
Escuela de Enfermería "La Paz"		Enfermería	225	-	225
Escuela de Enfermería "Puerta de Hierro"		Enfermería	184	-	184
Escuela de Enfermería Comunidad de Madrid		Enfermería	194	-	194
Escuela de Fisioterapia: ONCE		Fisioterapia	61	-	61
<b>TOTAL CENTROS ADSCRITOS</b>			<b>2273</b>	<b>80</b>	<b>2353</b>

Fuente: Administración de cada centro adscrito a la UAM, a 1 de Octubre de 2003

<b>TOTAL UAM</b>	<b>16447</b>	<b>13122</b>	<b>29569</b>
------------------	--------------	--------------	--------------

Tabla 12. Tercer Ciclo: distribución de estudiantes según centro y programa de doctorado

FACULTAD	PROGRAMA	1ºPeriodo	2ºPeriodo	TOTAL
CIENCIAS	Aspectos teóricos y prácticos de la química orgánica avanzada	16	20	36
	Astrofísica y cosmología	11	4	15
	Biología celular y genética	17	8	25
	Biología evolutiva y biodiversidad ( * )	22	10	32
	Biología molecular	121	95	216
	Biología vegetal: aspectos moleculares, fisiológicos y biotecnológicos	14	3	17
	Ciencia tierra y medio ambiente	11	5	16
	Ciencia y tecnología de los alimentos	23	16	39
	Ecología ( * )	30	15	45
	Educación ambiental	6	6	12
	Física aplicada	8	11	19
	Física de la materia condensada	19	15	34
	Física de materiales	11	5	16
	Física teórica	15	6	21
	Matemáticas	23	9	32
	Paleontología ( * )	6	4	10
	Plasmas y fusión nuclear ( * )	0	0	0
	Química agrícola, alimentaria y ambiental	9	7	16
	Química inorgánica y analítica	19	22	41
	Química teórica y computacional ( * )	6	5	11
Química-física aplicada	11	10	21	
<b>TOTAL CIENCIAS</b>		<b>398</b>	<b>276</b>	<b>674</b>
CC. ECONÓMICAS Y EMPRESARIALES	Análisis económico	0	3	3
	Contabilidad y organización de empresas	20	20	40
	Economía financiera: banca y bolsa	27	16	43
	Economía teórica y cuantitativa	21	7	28
	Economía y hacienda pública	8	8	16
	Economía y relaciones internacionales	19	9	28
	Financiación e investigación comercial	14	24	38
	Fusiones y adquisiciones de empresas	17	16	33
	Integración y desarrollo económico	14	8	22
	Modelización económica aplicada	11	14	25
	Economía y gestión de la innovación y política tecnológica ( * )	10	5	15
	Ciencias Empresariales (Administración de Empresas) (U.Frontera; Chile)	14	4	18
	Música	53	41	94
	Relaciones y negocios internacionales (U. de Guadalajara; Méjico)	0	32	32
<b>TOTAL CIENCIAS ECONÓMICAS Y EMPRESARIALES</b>		<b>228</b>	<b>207</b>	<b>435</b>
DERECHO	Ciencia jurídica	25	27	52
	Derechos fundamentales	16	4	20
	Teoría política, teoría democrática y administración pública	37	16	53
	Estudios Internacionales Africanos	33	16	49
	Derecho Mercantil	26	7	33
	Derecho Internacional y Relaciones Internacionales	3	11	14
<b>TOTAL DERECHO</b>		<b>140</b>	<b>81</b>	<b>221</b>
ESC. POLITÉCNICA SUP.	Ingeniería informática	53	18	71
FILOSOFÍA Y LETRAS	Antropología Social	42	12	54
	Monarquía, instituciones y ciudades de la edad moderna	12	17	29
	Estudios internacionales mediterráneos	18	13	31
	Geografía	31	14	45
	Historia contemporánea	24	11	35
	Historia del cine	27	13	40
	Imágenes, conceptos y metáforas en el arte occidental	33	17	50
	La península Ibérica en la edad media: problemas y perspectivas	7	3	10
	Lengua española y lingüística general	18	20	38
	Lengua, literatura y sociedad	26	18	44
	Lingüística aplicada	8	5	13
	Lingüística general y teoría de la literatura	14	15	29
	Lingüística teórica y sus aplicaciones ( * )	3	0	3
	Unstable Identities.	16	6	22
	Literatura española e hispanoamericana	40	26	66
	España y Latinoamérica contemporáneas (U. Pekin; China)	28	0	28
	Ciencia y Cultura	13	5	18
	Pensamiento España y Latinoamérica s.XIX y XX	6	5	11
	Prehistoria y arqueología de la península Ibérica	59	31	90
	Problemas del pensar filosófico	55	27	82
Tradición e innovación en la cultura árabe e islámica	13	6	19	
<b>TOTAL FILOSOFÍA Y LETRAS</b>		<b>493</b>	<b>264</b>	<b>757</b>

Tabla 12. Tercer Ciclo: distribución de estudiantes según centro y programa de doctorado ( cont. )

FACULTAD	PROGRAMA	1ºPeriodo	2ºPeriodo	TOTAL
MEDICINA	Anatomía patológica	21	2	23
	Aparato locomotor	25	4	29
	Bioquímica	35	40	75
	Cirugía	120	49	169
	Farmacología y terapéutica	10	5	15
	Medicina	281	84	365
	Medicina preventiva y salud pública	44	43	87
	Microbiología	18	5	23
	Neurociencia	28	3	31
	Obstetricia y ginecología	30	19	49
	Pediatría	82	31	113
	Psiquiatría	33	17	50
	<b>TOTAL MEDICINA</b>	<b>727</b>	<b>302</b>	<b>1029</b>
PSICOLOGÍA	Aprendizaje e instrucción	3	4	7
	Ciencia de la conducta	18	0	18
	Cognición y trastornos	29	15	44
	Comportamiento animal y humano: una perspectiva etológica ( * )	10	7	17
	Comportamiento social y organizacional : Investigación y desarrollo e innovación en la sociedad del conocimiento	18	22	40
	Creatividad aplicada ( * )	14	4	18
	Desarrollo psicológico y aprendizaje escolar	39	20	59
	Psicología y Educación (U. Católica Cardenal Raul Silva y Univ. Tarapaca; Chile)	15	11	26
	Educación Secundaria y Educación Científica (Grupo Montevideo)	14	11	25
	Conocimiento, Discurso y Nuevas Tecnologías	11	0	11
	Fundamentos y desarrollos psicoanalíticos ( * )	20	11	31
	Metodología de las ciencias del comportamiento ( * )	23	8	31
	Psicología clínica y de la salud	37	13	50
	<b>TOTAL PSICOLOGÍA</b>	<b>251</b>	<b>126</b>	<b>377</b>
FORM. PROFES. Y EDUC.	CC. Actividad Física del Deporte	22	11	33
	<b>TOTAL FORMACIÓN DE PROFESORADO Y EDUCACIÓN</b>	<b>22</b>	<b>11</b>	<b>33</b>
<b>TOTAL UAM</b>		<b>2312</b>	<b>1285</b>	<b>3597</b>

( \* ) Programas interuniversitarios. Sólo aparecen los estudiantes matriculados en la UAM

Fuente: Servicio de Tercer Ciclo y Postgrado, a 21 de Enero de 2004



# UAM

en **cifras**



cien

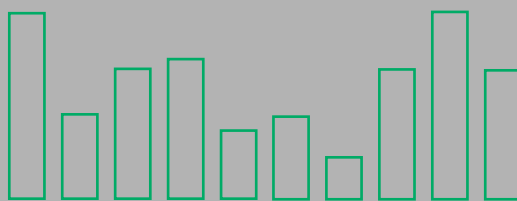

Universidad Autónoma de Madrid

## 4.3. Perfiles de los Estudiantes

### 4.3. Perfiles de los Estudiantes

#### 4.3.1. Distribución de los estudiantes por sexo y edad

Tabla 13. Estudiantes de 1<sup>er</sup> y 2<sup>o</sup> Ciclo distribuidos según titulación y sexo

NIVEL	TITULACIÓN	HOMBRES	MUJERES	% MUJERES	TOTAL
DIPLOMATURA	Educación Social ( * )	34	159	82,4%	193
	Enfermería	117	939	88,9%	1056
	Fisioterapia	25	36	59%	61
	Ing.Téc.Industrial.Esp: Química Industrial	148	152	50,7%	300
	Maestro Audición y Lenguaje	9	126	93,3%	135
	Maestro Audición y Lenguaje ( * )	3	52	94,5%	55
	Maestro Educación Especial	14	127	90,1%	141
	Maestro Educación Especial ( * )	22	120	84,5%	142
	Maestro Educación Física	150	105	41,2%	255
	Maestro Educación Infantil	40	545	93,2%	585
	Maestro Educación Infantil ( * )	18	267	93,7%	285
	Maestro Educación Musical	110	137	55,5%	247
	Maestro Educación Musical ( * )	15	18	54,5%	33
	Maestro Educación Primaria	101	435	81,2%	536
	Maestro Educación Primaria ( * )	22	43	66,2%	65
	Maestro Lengua Extranjera	42	172	80,4%	214
	Maestro Lengua Extranjera ( * )	19	66	77,6%	85
	Nutrición y Dietética	22	151	87,3%	173
	Terapia Ocupacional ( * )	32	264	89,2%	296
	Turismo	64	378	85,5%	442
<b>TOTAL DIPLOMATURA</b>		<b>1007</b>	<b>4292</b>	<b>81%</b>	<b>5299</b>
LICENCIATURA	Admin. Direcc. Empres.	944	1090	53,6%	2034
	Antropología Social y Cultural	35	123	77,8%	158
	Biología	589	1208	67,2%	1797
	Bioquímica	51	97	65,5%	148
	Ciencia y Tecnología de los Alimentos	38	92	70,8%	130
	Ciencias Ambientales	229	597	72,3%	826
	Cc. de la Actividad Física y el Deporte	104	53	33,8%	157
	Ciencias Políticas y de la Administración	41	36	46,8%	77
	Derecho	1183	1547	56,7%	2730
	Derecho / Admin. Direcc. Empres.	257	367	58,8%	624
	Derecho / Cc. Políticas y de la Admin.	130	158	54,9%	288
	Economía	1314	964	42,3%	2278
	Filología Árabe	21	50	70,4%	71
	Filología Clásica	25	31	55,4%	56
	Filología Francesa	20	77	79,4%	97
	Filología Hispánica	102	317	75,7%	419
	Filología Inglesa	152	555	78,5%	707
	Filosofía	228	144	38,7%	372
	Física	697	298	29,9%	995
	Geografía	169	107	38,8%	276
	Historia	516	514	49,9%	1030
	Historia del Arte	242	705	74,4%	947
	Historia y Ciencias de la Música	38	39	50,6%	77
	Ingeniero de Telecomunicación	53	24	31,2%	77
	Ingeniero en Informática	1036	209	16,8%	1245
	Ingeniero Informática / Matemáticas	19	14	42,4%	33
	Investigación Técnicas de Mercado	138	167	54,8%	305
	Lingüística	12	35	74,5%	47
	Matemáticas	311	238	43,4%	549
	Medicina	369	965	72,3%	1334
	Psicología	513	1995	79,5%	2508
	Psicopedagogía	4	56	93,3%	60
	Psicopedagogía ( * )	9	71	88,8%	80
Química	616	1040	62,8%	1656	
Traducción e Interpretación	16	64	80%	80	
<b>TOTAL LICENCIATURA</b>		<b>10221</b>	<b>14047</b>	<b>57,9%</b>	<b>24268</b>
<b>ALUMNOS VISITANTES 1<sup>er</sup> Y 2<sup>o</sup> CICLO</b>		<b>32</b>	<b>47</b>	<b>59,5%</b>	<b>79</b>
<b>TOTAL 1er y 2º CICLO</b>		<b>11260</b>	<b>18386</b>	<b>62%</b>	<b>29646</b>

( \* ) Centro Superior de Estudios Universitarios "La Salle"

(Fuente: Administración del Centro Superior de Estudios Universitarios "La Salle", a 16 de Junio de 2003)

Fuente: SIGMA, a 1 de Septiembre de 2003

Distribución de estudiantes por sexo en 1er y 2º Ciclo



Porcentaje de mujeres en diplomaturas

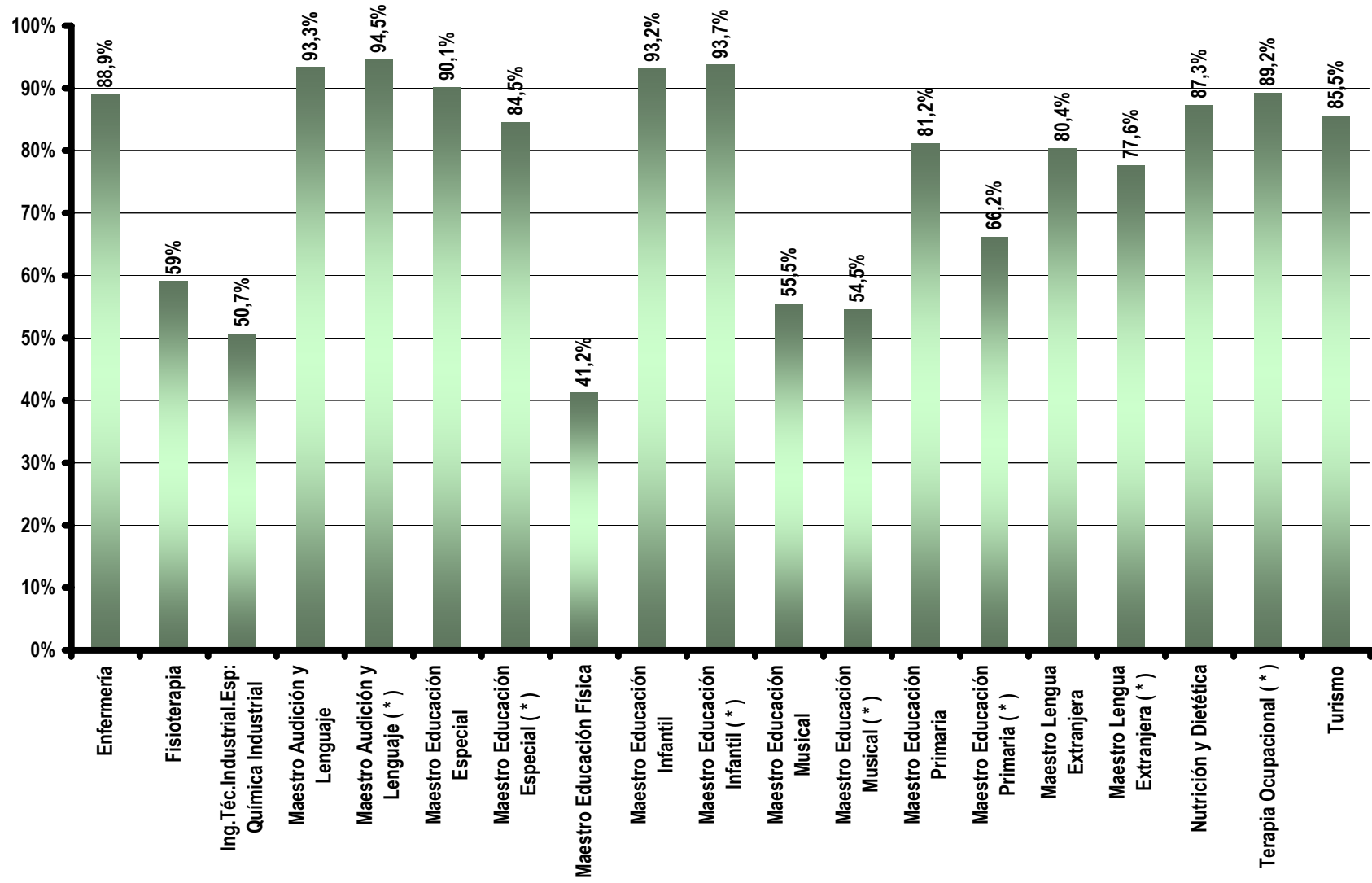

(\*) Escuela Universitaria de Magisterio y Educación Social "La Salle"

## Porcentaje de mujeres en licenciaturas

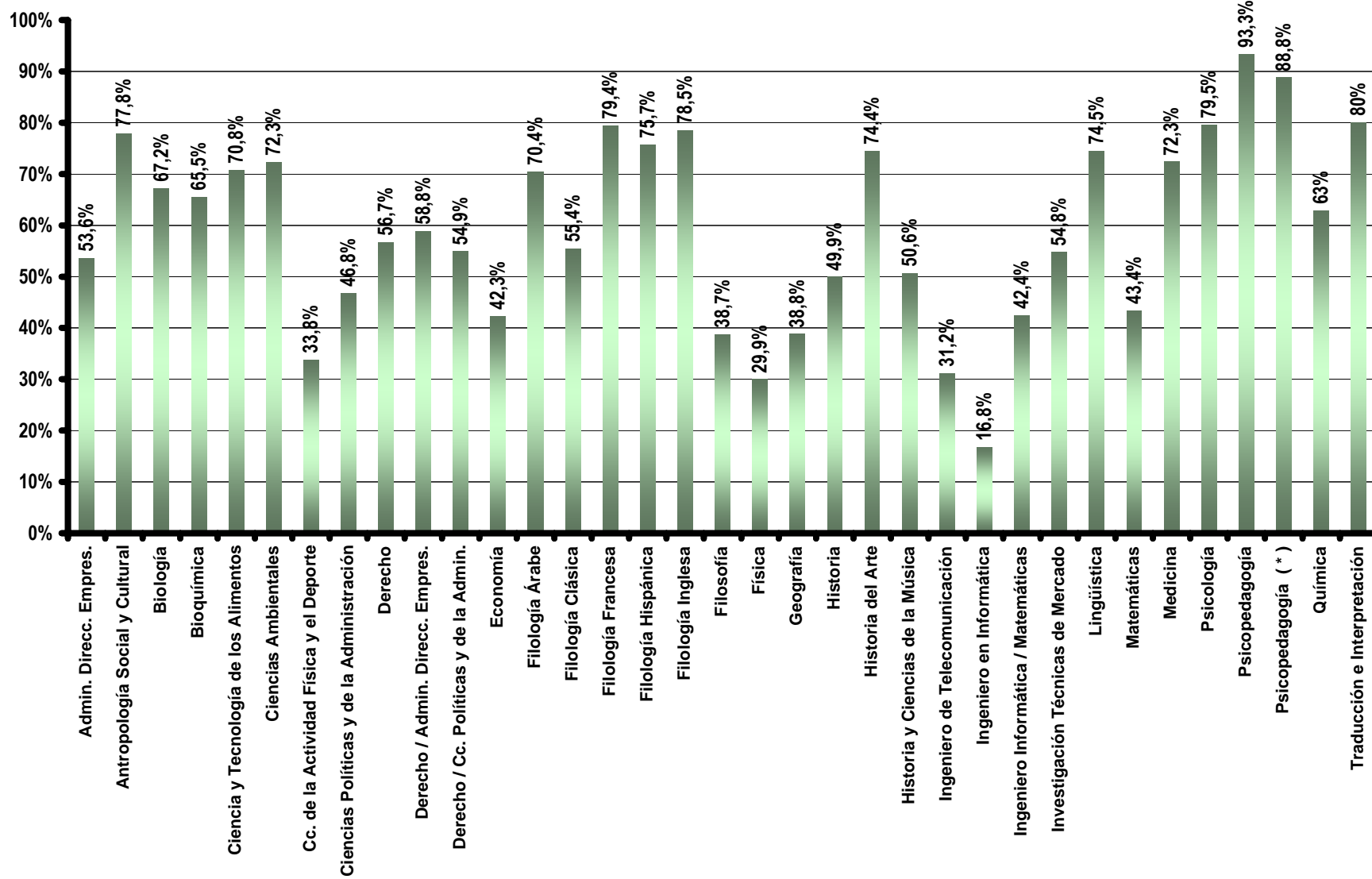

( \* ) Escuela Universitaria de Magisterio y Educación Social "La Salle"

Tabla 14. Estudiantes de 3er Ciclo distribuidos según centro, programa de doctorado y sexo

FACULTAD	PROGRAMA	HOMBRES	MUJERES	% MUJERES	TOTAL
CIENCIAS	Aspectos Teóricos y Prácticos de la Química Orgánica Avanzada	17	19	52,8%	36
	Astrofísica y Cosmología	9	6	40%	15
	Biología Celular y Genética	7	18	72%	25
	Biología Evolutiva y Biodiversidad ( 1 )	17	15	46,9%	32
	Biología Molecular	80	136	63%	216
	Biología Vegetal: aspectos moleculares, fisiológicos y biotecnológicos	10	7	41,2%	17
	Ciencia y Tecnología de los Alimentos e Ingeniería Química	9	30	76,9%	39
	Ciencias de la Tierra y Medio Ambiente	10	6	37,5%	16
	Ecología ( 1 )	25	20	44,4%	45
	Educación Ambiental	5	10	66,7%	15
	Física Aplicada	11	8	42,1%	19
	Física de la Materia Condensada	23	11	32,4%	34
	Física de Materiales	11	5	31,3%	16
	Física Teórica	18	3	14,3%	21
	Matemáticas	18	14	43,8%	32
	Paleontología ( 1 )	6	4	40%	10
	Química Agrícola, Alimentaria y Ambiental	5	11	68,8%	16
	Química Física Aplicada	9	12	57,1%	21
	Química Inorgánica y Analítica	19	22	53,7%	41
	Química Teórica y Computacional ( 1 )	2	9	81,8%	11
<b>TOTAL CIENCIAS</b>		<b>311</b>	<b>366</b>	<b>54,1%</b>	<b>677</b>
CC. ECONÓMICAS Y EMPRES.	Análisis Económico	2	1	33,3%	3
	Ciencias Empresariales	17	1	5,6%	18
	Contabilidad y Organización de Empresas	26	14	35%	40
	Economía Financiera: banca y bolsa	28	15	34,9%	43
	Economía Teórica y Cuantitativa	18	10	35,7%	28
	Economía y Gestión de la Innovación y Política Tecnológica ( 1 )	3	12	80%	15
	Economía y Hacienda Pública	8	8	50%	16
	Economía y Relaciones Internacionales	12	16	57,1%	28
	Financiación e Investigación Comercial	23	16	41%	39
	Integración y Desarrollo Económico	11	11	50%	22
	Modelización Económica Aplicada	16	9	36%	25
	Música	48	46	48,9%	94
	<b>TOTAL CIENCIAS ECONÓMICAS Y EMPRESARIALES</b>	<b>212</b>	<b>159</b>	<b>43%</b>	<b>371</b>

Tabla 14. Estudiantes de 3er Ciclo distribuidos según centro, programa de doctorado y sexo ( cont. )

FACULTAD	PROGRAMA	HOMBRES	MUJERES	% MUJERES	TOTAL
DERECHO	Ciencia Jurídica	30	22	42,3%	52
	Derecho Internacional y Relaciones Internacionales	5	9	64,3%	14
	Derecho Mercantil	25	8	24,2%	33
	Derechos Fundamentales	14	6	30%	20
	Estudios Internacionales y Africanos	22	27	55,1%	49
	Fusiones y Adquisiciones de Empresas	21	12	36,4%	33
	Teoría Política, Teoría Democrática y Administración Pública	34	19	35,8%	53
	<b>TOTAL DERECHO</b>		<b>151</b>	<b>103</b>	<b>40,6%</b>
ESC. POLITÉCNICA SUP.	Ingeniería Informática	51	20	28,2%	71
FILOSOFÍA Y LETRAS	Antropología Social	15	39	72,2%	54
	Ciencia de la Actividad Física y Deporte	22	11	33,3%	33
	Ciencia y Cultura	11	7	38,9%	18
	España y Latinoamérica Contemporáneas	9	19	67,9%	28
	Estudios Internacionales Mediterráneos	13	18	58,1%	31
	Geografía	31	14	31,1%	45
	Historia Contemporánea	22	13	37,1%	35
	Historia del Cine	20	20	50%	40
	Imágenes, Conceptos y metáforas en el Arte Occidental	17	33	66%	50
	La Península Ibérica en la Edad Media: problemas y perspectivas	6	4	40%	10
	Lengua Española y Lingüística General	7	31	81,6%	38
	Lengua, Literatura y Sociedad	18	26	59,1%	44
	Lingüística Teórica y sus Aplicaciones ( 1 )	0	3	100%	3
	Lingüística Aplicada	1	12	92,3%	13
	Lingüística General y Teoría de la Literatura	15	14	48,3%	29
	Literatura Española e Hispanoamericana	28	38	57,6%	66
	Monarquía, ciudades e identidades en la Europa Moderna	14	15	51,7%	29
	Pensamiento Español y Latinoamericano. Ss XIX y XX	3	8	72,7%	11
	Prehistoria y Arqueología de la Península Ibérica	36	54	60%	90
	Problemas del Pensar Filosófico	49	33	40,2%	82
	Tradición e Innovación en la Cultura Árabe e Islámica	12	7	36,8%	19
	Unstable Identities: Contemporary approaches to british and north american literature	5	17	77,3%	22
	<b>TOTAL FILOSOFÍA Y LETRAS</b>		<b>354</b>	<b>436</b>	<b>55,2%</b>

Tabla 14. Estudiantes de 3er Ciclo distribuidos según centro, programa de doctorado y sexo ( cont. )

FACULTAD	PROGRAMA	HOMBRES	MUJERES	% MUJERES	TOTAL
MEDICINA	Anatomía Patológica	10	13	56,5%	23
	Aparato Locomotor	19	10	34,5%	29
	Bioquímica	25	50	66,7%	75
	Cirugía	85	84	49,7%	169
	Farmacología y Terapéutica	3	12	80%	15
	Medicina	114	251	68,8%	365
	Medicina Preventiva y Salud Pública	35	52	59,8%	87
	Microbiología	6	17	73,9%	23
	Neurociencia	12	19	61,3%	31
	Obstetricia y Ginecología	7	42	85,7%	49
	Pediatría	34	79	69,9%	113
	Psiquiatría	13	37	74%	50
	<b>TOTAL MEDICINA</b>		<b>363</b>	<b>666</b>	<b>65%</b>
PSICOLOGÍA	Aprendizaje e Instrucción	3	4	57,1%	7
	Ciencia de la Conducta	7	11	61,1%	18
	Cognición y Trastornos	6	38	86,4%	44
	Comportamiento Animal y Humano: una perspectiva etológica	6	11	64,7%	17
	Comportamiento Social y Organizacional: investigación y desarrollo e innovación en la sociedad del conocimiento	11	29	72,5%	40
	Creatividad Aplicada	8	10	55,6%	18
	Desarrollo Psicológico y Aprendizaje Escolar	14	45	76,3%	59
	Fundamentos y Desarrollos Psiconalíticos	12	19	61,3%	31
	Metodología de las Ciencias del Comportamiento	14	17	54,8%	31
	Psicología Clínica y de la Salud	12	38	76%	50
	Psicología y Educación: Fundamentos Psicológicos del Aprendizaje, la enseñanza y su evaluación	12	14	53,8%	26
	<b>TOTAL PSICOLOGÍA</b>		<b>105</b>	<b>236</b>	<b>69,2%</b>
INTERFACULTATIVOS	Conocimiento, discurso y Nuevas Tecnologías.	6	5	45,5%	11
	Relaciones y Negociaciones Internacionales ( 1 )	25	7	21,9%	32
	<b>TOTAL INTERFACULTATIVOS</b>	<b>31</b>	<b>12</b>	<b>27,9%</b>	<b>43</b>
<b>ALUMNOS VISITANTES 3ER CICLO</b>		<b>1</b>	<b>1</b>	<b>50%</b>	<b>2</b>
<b>TOTAL 3er CICLO</b>		<b>1579</b>	<b>1999</b>	<b>56%</b>	<b>3578</b>

( 1 ) Programas Interuniversitarios. Sólo aparecen los estudiantes matriculados en la UAM

Fuente: SIGMA, a 1 de Septiembre de 2003



Distribución de estudiantes por sexo en 3er Ciclo

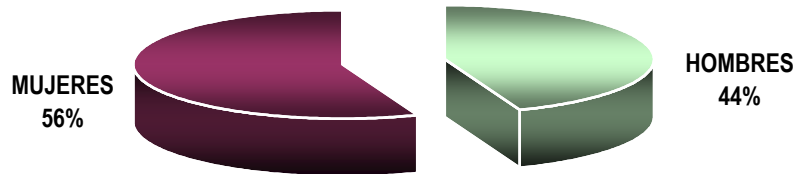

Porcentaje de mujeres en Tercer Ciclo distribuidas por Facultades

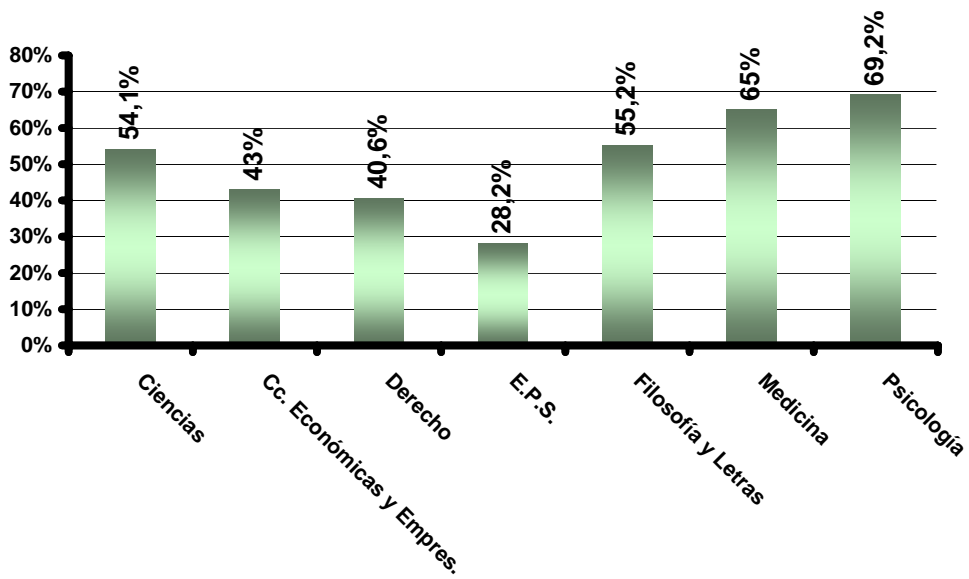

Distribución porcentual de edades en las diplomaturas

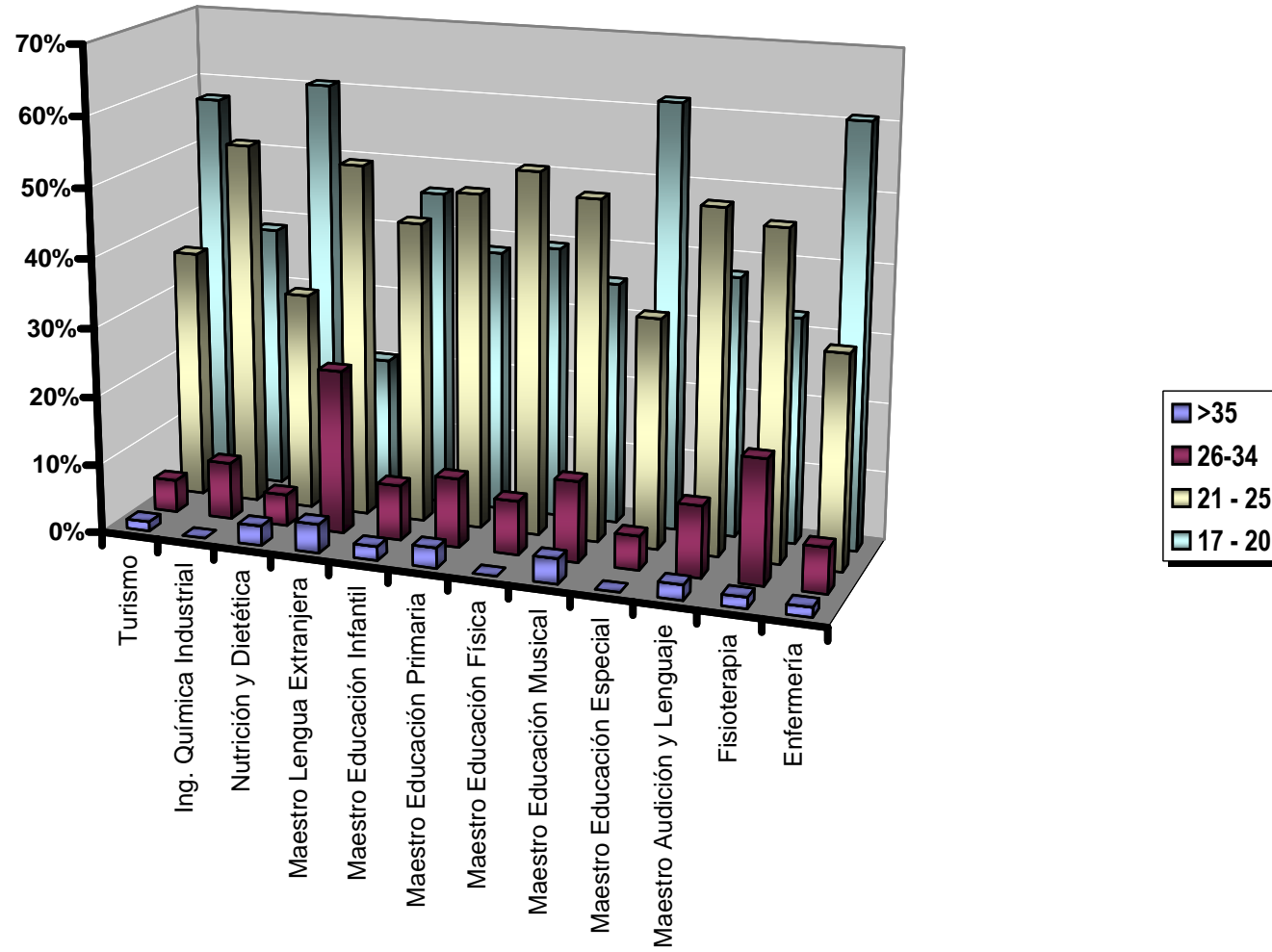

Distribución porcentual de edades en las licenciaturas

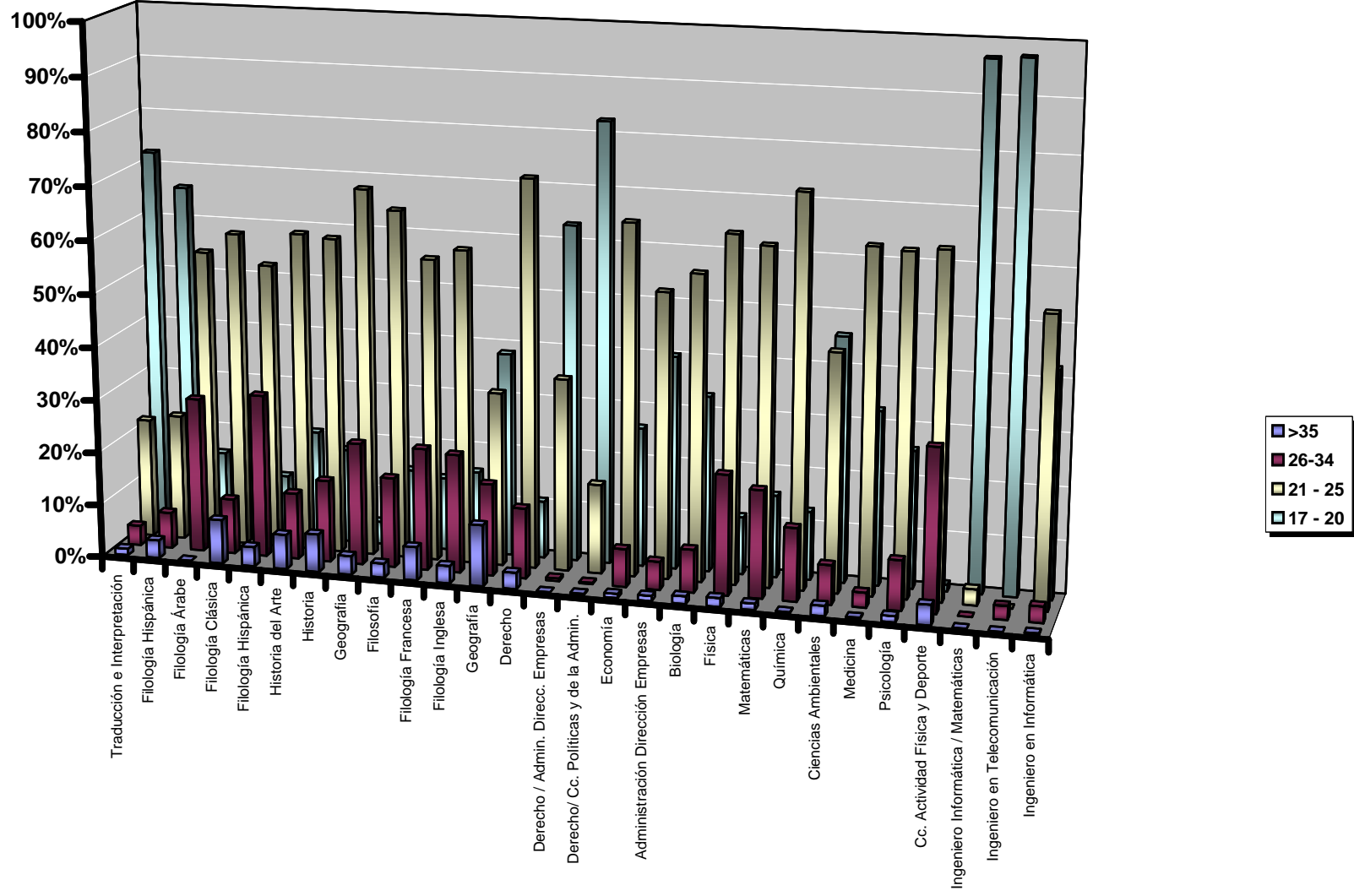

Distribución de los estudiantes de 3er ciclo por edad

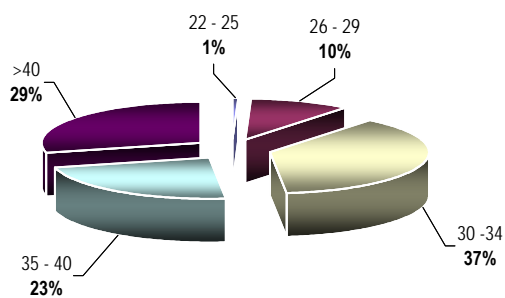

Distribución porcentual de los estudiantes de 3er ciclo por edad, en las facultades y escuelas

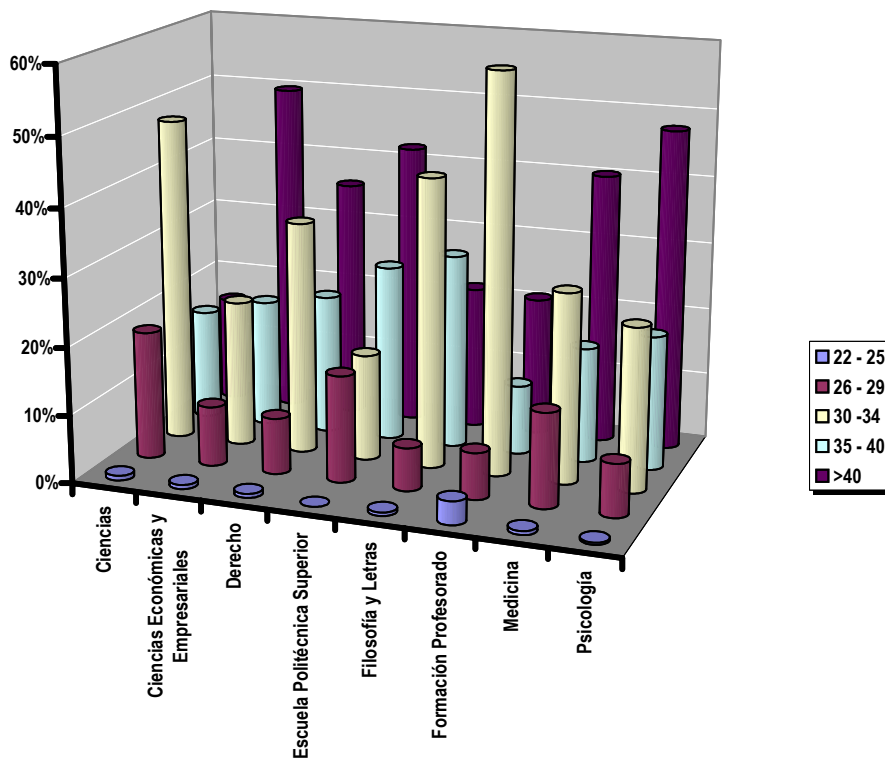

### 4.3.2. Distribución de los estudiantes según lugar de procedencia

Proporción de estudiantes de la Comunidad de Madrid en la UAM

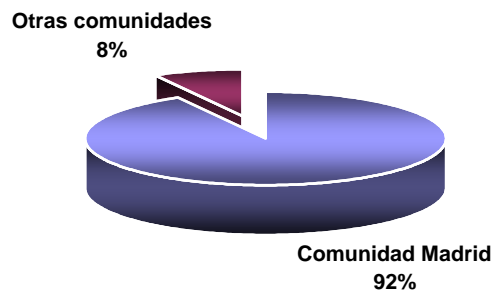

Distribución de estudiantes de fuera de la Comunidad de Madrid en la UAM

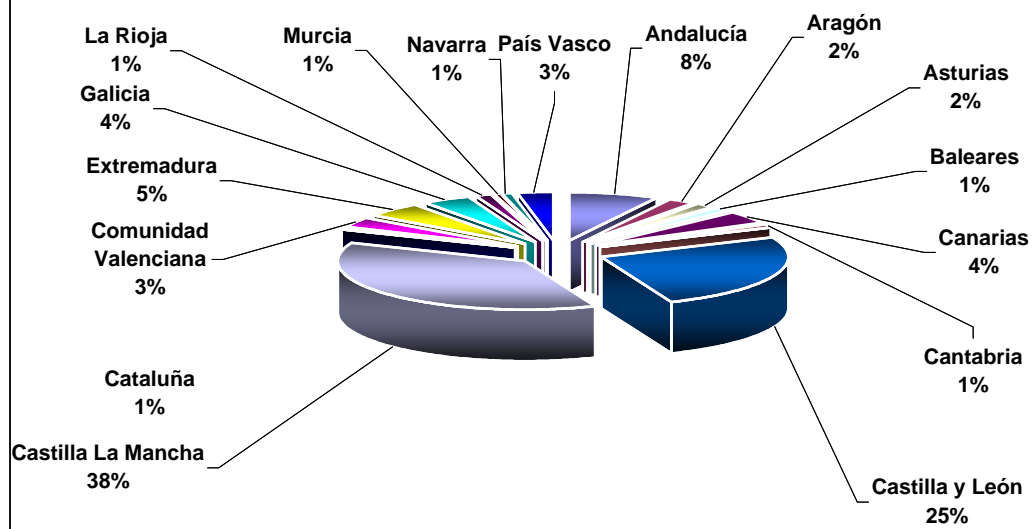

### Proporción de estudiantes de la Comunidad de Madrid en 1er y 2º ciclo

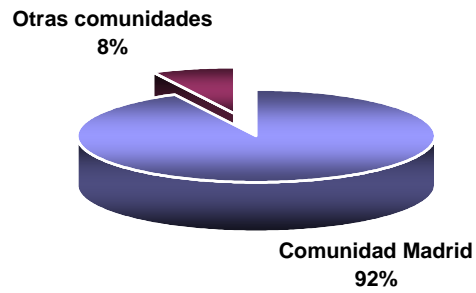

### Distribución de los estudiantes de fuera de la Comunidad de Madrid en 1er y 2º ciclo

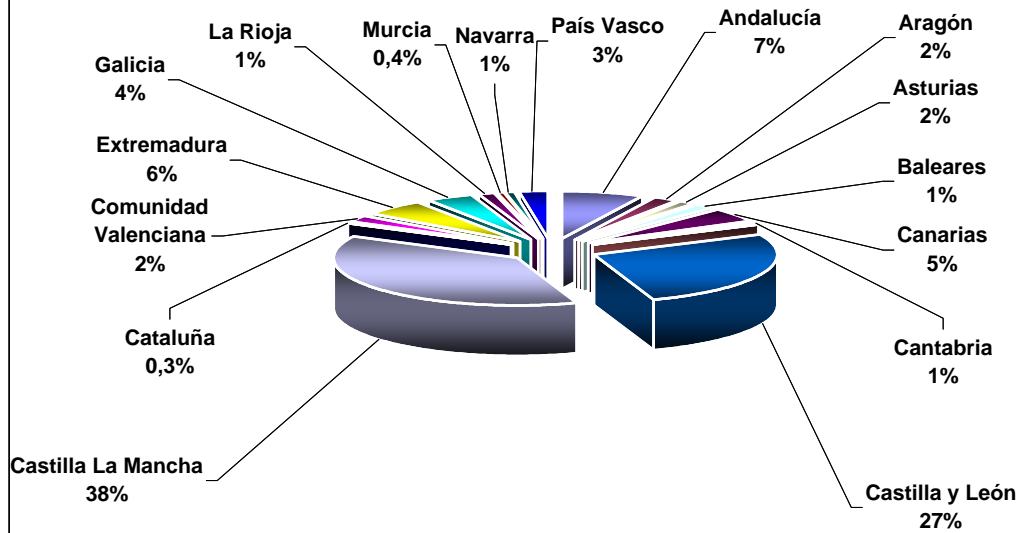

### Proporción de estudiantes de la Comunidad de Madrid en 3er ciclo

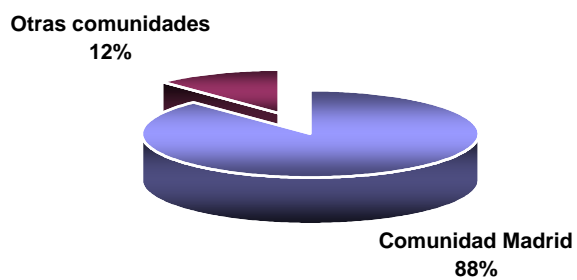

### Distribución de estudiantes de fuera de la Comunidad de Madrid en 3er ciclo

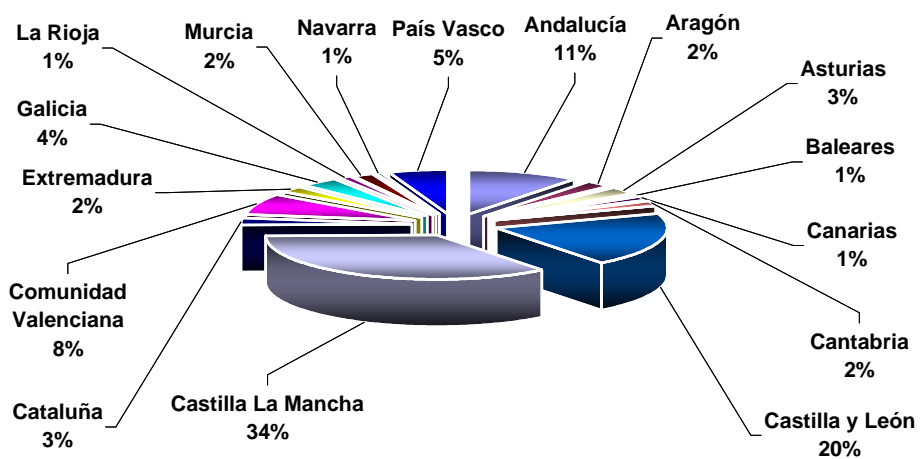

# UAM

en cifras



cien

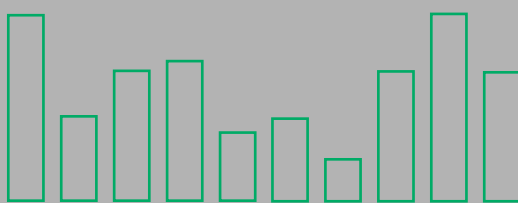

Universidad Autónoma de Madrid

## 4.4. Rendimiento Académico



## 4.4 Rendimiento Académico en 1<sup>er</sup> y 2<sup>o</sup> ciclo

### 4.4.1. Distribución de las calificaciones según convocatoria

Tabla 15. Calificaciones de los estudiantes en las convocatorias ordinarias, distribuidas según titulación y plan de estudios. ( \* )

NIVEL	PLAN	TITULACIÓN	PRE	NP	SUSP	AP	NOT.	SOB.	MH
DIPLOMATURA	127	Enfermería	5	3	2	2	1	0	0
	209	Enfermería	9339	439	1106	3177	3921	958	177
	251	Fisioterapia	349	71	83	91	112	56	7
	216	Ing.Téc.Industrial.Esp.: Química	2035	932	849	702	339	113	32
	274	Maestro Audición y Lenguaje	1154	181	211	407	377	148	11
	273	Maestro Educación Especial	1295	131	156	346	461	299	33
	234	Maestro Educación Física	2059	523	451	753	594	238	23
	236	Maestro Educación Infantil	6116	931	633	2144	2255	983	101
	235	Maestro Educación Musical	1615	750	173	463	575	373	31
	238	Maestro Educación Primaria	4170	980	801	1434	1349	535	51
	237	Maestro Lengua Extranjera	1079	680	286	393	266	121	13
	280	Nutrición y Dietética	1359	257	266	543	404	112	34
	135	Turismo	3398	685	546	1298	1049	414	91
	<b>TOTAL DIPLOMATURA</b>			<b>33973</b>	<b>6563</b>	<b>5563</b>	<b>11753</b>	<b>11703</b>	<b>4350</b>
LICENCIATURA	242	Administración y Dirección de Empresas	20746	5733	5143	7783	5458	2034	328
	125	Antropología Social y Cultural	916	457	80	235	318	265	18
	213	Biología	6751	1719	1956	2287	1729	603	176
	42	Bioquímica	1232	357	168	345	364	281	74
	249	Ciencia y Tecnología de los Alimentos	1353	368	169	555	417	174	38
	10	Ciencias (Biológicas) ( 1 )	1946	734	324	638	575	327	82
	9	Ciencias (Físicas) ( 1 )	3579	1913	1213	1245	714	295	112
	11	Ciencias (Químicas) ( 1 )	44	53	13	26	5	0	0
	278	Ciencias Ambientales	7814	1152	1205	2678	2702	1017	212
	282	Ciencias de la Actividad Física y el Deporte	1689	307	220	438	636	370	25
	241	Ciencias Políticas y de la Administración	540	380	42	123	174	183	18
	212	Derecho	17684	10670	6212	6634	3448	1144	246
	244	Derecho / Administración y Dirección de Empresas	7607	1263	1956	2839	1954	719	139
	246	Derecho / Ciencias Políticas y de la Administración	2985	923	1082	1011	566	242	84
	19	Economía	20350	9194	7493	7828	3637	1171	221
	35	Filología Árabe	322	169	35	86	104	72	25
	277	Filología Árabe	218	101	37	74	50	45	12
	36	Filología Clásica	216	76	19	53	63	63	18
	247	Filología Clásica	390	203	62	129	103	71	25
	21	Filología Francesa	53	20	5	14	19	13	2
	240	Filología Francesa	856	410	149	273	215	167	52
	37	Filología Hispánica	2747	1414	534	1012	727	372	102
	295	Filología Hispánica	966	607	157	302	250	227	30
	22	Filología Inglesa	2616	1011	621	935	635	353	72
	279	Filología Inglesa	1421	493	519	443	260	162	37
	33	Filosofía	642	273	79	159	226	150	28
	239	Filosofía	2169	1622	404	674	583	415	93
	281	Física	1208	585	560	291	208	104	45
	32	Geografía	1106	587	292	411	278	98	27
	276	Geografía	562	354	150	195	148	50	19
	31	Historia	7694	4295	1870	2479	2031	1057	257
	24	Historia del Arte	1675	548	191	444	640	352	48
	248	Historia del Arte	5153	2295	1214	1689	1393	709	148
	284	Historia y Ciencia de la Música	651	189	55	177	236	161	22
	16	Ingeniero en Informática	9220	2679	3639	3381	1494	594	112
	293	Ingeniero en Informática / Matemáticas	122	5	31	43	28	10	10
	294	Ingeniero de Telecomunicación	664	111	236	202	151	57	18
	45	Investigación y Técnicas de Mercado	74	36	10	28	27	9	0
	275	Investigación y Técnicas de Mercado	1709	893	314	595	492	279	29
	43	Lingüística	537	315	57	148	174	145	13
	243	Matemáticas	2596	1279	1033	880	445	170	68
	214	Medicina	9387	866	1645	2405	2702	2143	492
215	Psicología	18137	4257	4196	6521	4929	1985	506	
296	Psicopedagogía	952	120	113	291	352	168	28	

**Tabla 15. Calificaciones de los estudiantes en las convocatorias ordinarias, distribuidas según titulación y plan de estudios. ( \* ) ( cont. )**

NIVEL	PLAN	TITULACIÓN	PRE	NP	SUSP	AP	NOT.	SOB.	MH
LICENCIATURA	41	Química	10796	4581	3840	3961	2176	608	211
	297	Traducción e Interpretación	766	78	169	223	234	123	17
	<b>TOTAL LICENCIATURA</b>		<b>180861</b>	<b>65695</b>	<b>49512</b>	<b>63183</b>	<b>44070</b>	<b>19757</b>	<b>4339</b>
<b>TOTAL UAM</b>			<b>214834</b>	<b>72258</b>	<b>55075</b>	<b>74936</b>	<b>55773</b>	<b>24107</b>	<b>4943</b>

( \* ) Las convocatorias ordinarias son: Febrero para asignaturas del 1er cuatrimestre, y Junio para asignaturas del 2º cuatrimestre y anuales.

( 1 ) Planes de estudio antiguos

**PRE:** Presentados; **NP:** No presentados; **SUSP:** Suspenso; **AP:** Aprobados; **NOT:** Notables; **SB:** Sobresalientes

Fuente: SIGMA, a 6 de Febrero de 2004

Tabla 16. Calificaciones de los estudiantes aprobados en la convocatoria extraordinaria de Septiembre, distribuidas según titulación y plan de estudios

NIVEL	PLAN	TITULACIÓN	PRE	NP	SUSP.	AP	NOT.	SOB.	MH
DIPLOMATURA	127	Enfermería	3	2	1	2	0	0	0
	209	Enfermería	1233	308	298	651	242	41	1
	251	Fisioterapia	98	56	38	43	16	1	0
	216	Ing.Téc.Industrial.Esp.: Química	770	1011	311	315	106	34	4
	273	Maestro Educación Especial	172	115	39	94	32	6	1
	274	Maestro Audición y Lenguaje	204	188	52	100	40	12	0
	234	Maestro Educación Física	393	581	140	189	57	7	0
	236	Maestro Educación Infantil	655	901	151	392	103	9	0
	235	Maestro Educación Musical	335	584	84	163	77	9	2
	238	Maestro Educación Primaria	841	936	276	424	120	21	0
	237	Maestro Lengua Extranjera	307	659	139	138	27	3	0
	280	Nutrición y Dietética	268	250	79	139	46	4	0
	135	Turismo	610	621	123	304	123	54	6
	<b>TOTAL DIPLOMATURA</b>			<b>5889</b>	<b>6212</b>	<b>1731</b>	<b>2954</b>	<b>989</b>	<b>201</b>
LICENCIATURA	242	Administración y Dirección de Empresas	4944	5930	1711	2235	805	190	3
	125	Antropología Social y Cultural	169	368	25	57	65	22	0
	213	Biología	1954	1721	808	834	271	36	5
	42	Bioquímica	221	304	41	100	67	12	1
	249	Ciencia y Tecnología de los Alimentos	251	286	46	117	65	23	0
	10	Ciencias (Biológicas) ( 1 )	478	579	158	221	86	12	1
	9	Ciencias (Físicas) ( 1 )	1281	1823	561	494	184	41	1
	11	Ciencias (Químicas) ( 1 )	28	38	15	12	1	0	0
	278	Ciencias Ambientales	1342	1014	357	653	252	75	5
	282	Ciencias de la Actividad Física y el Deporte	231	296	65	109	52	5	0
	241	Ciencias Políticas y de la Administración	89	332	15	42	26	5	1
	212	Derecho	5399	11472	2441	2212	618	118	10
	244	Derecho / Administración y Dirección de Empresas	1936	1283	542	925	379	87	3
	246	Derecho / Ciencias Políticas y de la Administración	843	1161	348	371	108	16	0
	19	Economía	6744	9891	2882	2978	724	155	5
	35	Filología Árabe	70	134	8	25	23	14	0
	277	Filología Árabe	49	89	8	29	10	1	1
	36	Filología Clásica	41	54	10	18	6	7	0
	247	Filología Clásica	88	177	16	47	14	11	0
	21	Filología Francesa	4	21	0	2	1	1	0
	240	Filología Francesa	169	387	39	90	33	5	2
	37	Filología Hispánica	648	1300	169	347	102	28	2
	295	Filología Hispánica	158	598	49	75	21	13	0
	22	Filología Inglesa	635	996	183	312	108	29	3
	279	Filología Inglesa	451	533	153	234	44	19	1
	33	Filosofía	143	209	31	56	39	17	0
	239	Filosofía	519	1507	115	229	124	48	3
	281	Física	405	728	192	146	48	17	2
	32	Geografía	357	521	92	195	56	11	3
	276	Geografía	169	335	50	83	30	4	2
	31	Historia	1956	4202	625	861	377	86	7
	24	Historia del Arte	333	406	39	131	117	43	3
	248	Historia del Arte	1265	2243	356	534	281	89	5
	284	Historia y Ciencias de la Música	94	150	2	44	32	15	1
	16	Ingeniero en Informática	3107	3196	1406	1271	362	65	3
	293	Ingeniero en Informática / Matemáticas	27	9	6	12	9	0	0
	294	Ingeniero de Telecomunicación	193	154	91	64	31	7	0
	45	Investigación y Técnicas de Mercado	11	35	1	6	4	0	0
	275	Investigación y Técnicas de Mercado	287	911	52	166	55	14	0
	43	Lingüística	59	313	15	23	14	6	1
243	Matemáticas	909	1377	428	331	126	21	3	
214	Medicina	1621	890	441	761	313	104	2	

Tabla 16. Calificaciones de los estudiantes aprobados en la convocatoria extraordinaria de Septiembre, distribuidas según titulación y plan de estudios ( cont. )

NIVEL	PLAN	TITULACIÓN	PRE	NP	SUSP.	AP	NOT.	SOB.	MH
LICENCIATURA	215	Psicología	4329	4072	1566	1910	644	165	44
	296	Psicopedagogía	98	135	19	50	25	4	0
	41	Química	3409	5011	1503	1388	427	81	10
	297	Traducción e interpretación	151	96	52	69	25	4	1
	<b>TOTAL LICENCIATURA</b>		<b>47665</b>	<b>67287</b>	<b>17732</b>	<b>20869</b>	<b>7204</b>	<b>1726</b>	<b>134</b>
<b>TOTAL UAM</b>			<b>53554</b>	<b>73499</b>	<b>19463</b>	<b>23823</b>	<b>8193</b>	<b>1927</b>	<b>148</b>

( 1 ) Planes de estudio antiguos

**PRE:** Presentados; **NP:** No presentados; **SUSP:** Suspensos **AP:** Aprobados; **NOT:** Notables; **SB:** Sobresalientes

Fuente: SIGMA, a 6 de Febrero de 2004

**Tabla 17. Calificaciones de los estudiantes aprobados en la convocatoria extraordinaria de Diciembre, distribuidas según titulación y plan de estudios**

<b>NIVEL</b>	<b>PLAN</b>	<b>TITULACIÓN</b>	<b>PRE.</b>	<b>NP</b>	<b>SUSP.</b>	<b>AP.</b>	<b>NOT.</b>	<b>SOB.</b>	<b>MH</b>
<b>LICENCIATURA</b>	10	Ciencias (Biológicas) ( 1 )	104	53	26	56	17	5	0
	9	Ciencias (Físicas) ( 1 )	476	271	217	196	53	9	1
<b>TOTAL UAM</b>			<b>580</b>	<b>324</b>	<b>243</b>	<b>252</b>	<b>70</b>	<b>14</b>	<b>1</b>

( 1 ) Planes de estudio antiguos

**PRE:** Presentados; **NP:** No presentados; **SUSP:** Suspenso; **AP:** Aprobados; **NOT:** Notables; **SB:** Sobresalientes

Fuente: SIGMA, a 6 de Febrero de 2004

### Distribución de las calificaciones en las convocatorias ordinarias

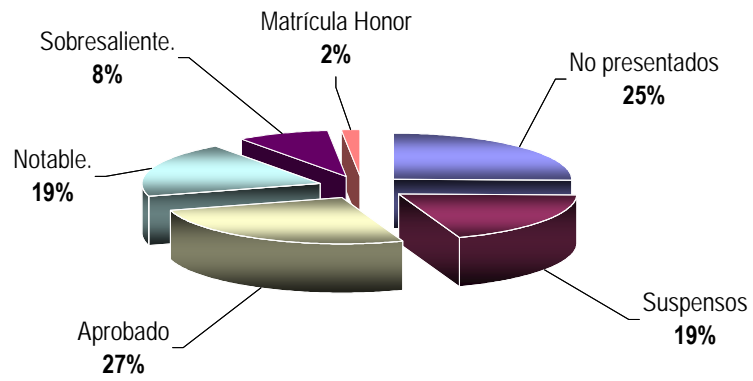

### Distribución de las calificaciones en la convocatoria extraordinaria de Septiembre

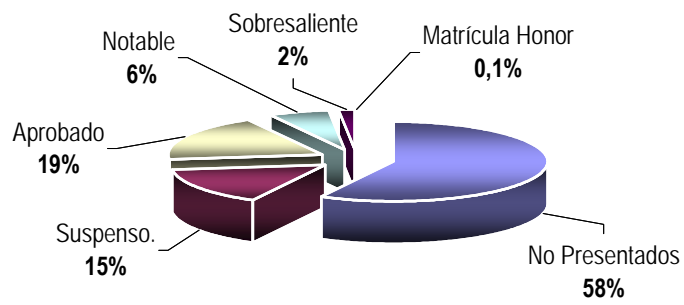

### Distribución de las calificaciones en la convocatoria extraordinaria de Diciembre

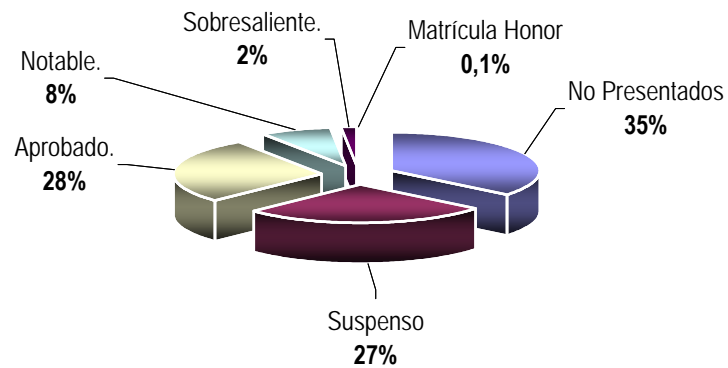

4.4.2. Distribución de estudiantes de 1er y 2º ciclo según porcentaje de asignaturas superadas.

Tabla 18. Distribución de los estudiantes de 1er y 2º ciclo por porcentaje de asignaturas superadas (en el conjunto de convocatorias) en cada titulación y plan de estudios

NIVEL	PLAN	TITULACIÓN	Nº de estudiantes según % de asignaturas aprobadas										
			< 1%	1- 10%	11-20%	21-30%	31-40%	41-50%	51-60%	61-70%	71-80%	81-90%	91-100%
DIPLOMATURA	127	Enfermería	1	0	0	0	0	0	1	0	0	0	1
	209	Enfermería	7	0	7	2	4	14	16	27	56	122	798
	251	Fisioterapia	3	0	2	5	0	1	6	2	8	9	25
	216	Ing. Téc. Industrial. Esp.: Química Industrial	24	5	24	20	29	33	23	32	34	31	45
	274	Maestro Audición y Lenguaje	6	2	3	0	3	7	2	5	18	18	71
	273	Maestro Educación Especial	4	1	0	2	2	2	4	3	6	26	91
	234	Maestro Educación Física	17	5	10	5	9	12	14	16	27	28	112
	236	Maestro Educación Infantil	21	6	6	12	9	15	10	12	41	59	394
	235	Maestro Educación Musical	24	6	6	17	7	10	4	14	24	20	115
	238	Maestro Educación Primaria	23	6	10	22	17	33	23	32	50	63	257
	237	Maestro Lengua Extranjera	32	2	16	16	15	16	9	13	15	21	59
	280	Nutrición y Dietética	9	0	2	4	6	9	8	9	14	40	72
	135	Turismo	17	5	10	4	10	13	16	26	28	73	240
	<b>TOTAL DIPLOMATURA</b>			<b>188</b>	<b>38</b>	<b>96</b>	<b>109</b>	<b>111</b>	<b>165</b>	<b>136</b>	<b>191</b>	<b>321</b>	<b>510</b>
LICENCIATURA	242	Administración y Dirección de Empresas	117	39	69	68	88	120	141	142	198	192	860
	125	Antropología Social y Cultural	21	1	3	4	5	6	10	6	20	14	68
	213	Biología	47	1	55	63	69	107	78	91	127	211	431
	42	Bioquímica	8	1	2	6	8	6	6	4	11	8	88
	249	Ciencia y Tecnología de los Alimentos	6	1	3	2	4	3	4	8	11	12	76
	10	Ciencias (Biológicas) ( 1 )	53	4	7	11	17	26	16	22	37	26	298
	9	Ciencias (Físicas) ( 1 )	98	7	42	49	50	65	60	56	57	74	211
	11	Ciencias (Químicas) ( 1 )	11	0	1	3	2	2	1	1	0	0	22
	278	Ciencias Ambientales	30	3	12	10	15	22	24	32	57	110	511
	282	Ciencias de la Actividad Física y Deporte	3	1	5	8	5	4	2	11	17	18	83
	241	Ciencias Políticas y de la Administración	26	0	2	5	1	4	2	8	2	5	22
	212	Derecho	321	106	186	211	236	292	225	217	236	207	493
	244	Derecho / Admin. y Dirección de Empres.	7	3	10	14	17	29	34	58	59	90	303
	246	Derecho / Cc. Políticas y de la Admin.	12	15	20	14	24	18	24	23	24	23	91
	19	Economía	182	71	105	146	155	270	194	243	247	167	498
	35	Filología Árabe	7	0	2	1	0	4	2	4	5	4	20
	277	Filología Árabe	3	1	1	0	1	0	2	2	3	3	6
	36	Filología Clásica	1	0	0	0	0	3	1	3	1	2	13

Tabla 18. Distribución de los estudiantes de 1er y 2º ciclo por porcentaje de asignaturas superadas (en el conjunto de convocatorias) en cada titulación y plan de estudios ( cont. )

NIVEL	PLAN	TITULACIÓN	Nº de estudiantes según % de asignaturas aprobadas										
			< 1%	1- 10%	11-20%	21-30%	31-40%	41-50%	51-60%	61-70%	71-80%	81-90%	91-100%
LICENCIATURA	247	Filología Clásica	4	0	2	1	2	3	1	3	3	2	11
	21	Filología Francesa	1	0	0	0	1	0	0	1	0	0	1
	240	Filología Francesa	12	4	2	7	2	9	7	5	5	0	40
	37	Filología Hispánica	45	4	18	13	19	20	19	29	24	21	148
	295	Filología Hispánica	2	3	5	1	4	8	2	7	3	7	17
	22	Filología Inglesa	59	4	18	16	18	33	26	29	30	42	163
	279	Filología Inglesa	28	4	13	16	15	28	22	20	28	40	55
	33	Filosofía	18	3	4	6	6	6	5	14	12	10	88
	239	Filosofía	25	12	12	13	12	25	14	22	17	15	33
	281	Física	36	2	27	28	21	14	7	11	17	20	43
	32	Geografía	30	3	12	6	12	15	13	18	23	20	72
	276	Geografía	7	0	4	2	4	3	4	3	5	7	13
	31	Historia	117	30	43	46	57	81	84	90	101	101	280
	24	Historia del Arte	21	6	4	7	8	13	8	14	17	29	194
	248	Historia del Arte	55	10	34	29	30	43	48	52	62	87	176
	284	Historia y Ciencias de la Música	5	3	0	2	1	2	1	2	7	8	46
	294	Ingeniero de Telecomunicación	0	4	3	2	7	5	11	5	11	15	14
	16	Ingeniero en Informática	75	40	66	68	93	114	103	133	120	141	292
	293	Ingeniero Informática / Matemáticas	2	0	1	0	1	2	0	0	0	5	22
	45	Investigación y Técnicas de Mercado	18	0	2	3	2	5	2	9	4	2	34
	275	Investigación y Técnicas de Mercado	34	3	18	15	10	15	8	13	21	21	66
	43	Lingüística	16	2	2	1	0	3	2	3	1	3	14
	243	Matemáticas	71	5	41	32	44	54	44	47	49	45	117
	214	Medicina	17	0	8	18	32	46	49	49	82	153	880
	215	Psicología	108	17	63	60	98	142	142	209	274	466	929
	296	Psicopedagogía	2	0	2	1	2	1	1	2	0	4	45
	41	Química	93	43	78	114	108	168	141	180	176	177	335
	297	Traducción e Interpretación	2	0	1	2	3	3	5	5	8	7	44
	<b>TOTAL LICENCIATURA</b>			<b>1856</b>	<b>456</b>	<b>1008</b>	<b>1124</b>	<b>1309</b>	<b>1842</b>	<b>1595</b>	<b>1906</b>	<b>2212</b>	<b>2614</b>
<b>TOTAL UAM</b>			<b>2044</b>	<b>494</b>	<b>1104</b>	<b>1233</b>	<b>1420</b>	<b>2007</b>	<b>1731</b>	<b>2097</b>	<b>2533</b>	<b>3124</b>	<b>10546</b>

( 1 ) Planes de estudio antiguos

Fuente: SIGMA, a 6 de Febrero de 2004



#### 4.4.3. Distribución de estudiantes de 1er y 2º ciclo según porcentaje de créditos superados.

Tabla 19. Distribución de los estudiantes de 1er y 2º ciclo por porcentaje de créditos superados (en el conjunto de convocatorias) en cada titulación y plan de estudios

NIVEL	PLAN	TITULACIÓN	Nº de estudiantes según % de créditos superados										
			< 1%	1- 10%	11-20%	21-30%	31-40%	41-50%	51-60%	61-70%	71-80%	81-90%	91-100%
DIPLOMATURA	127	Enfermería	1	0	0	0	0	1	0	0	0	0	1
	209	Enfermería	7	4	3	6	4	23	14	20	25	67	880
	251	Fisioterapia	3	1	6	1	1	6	3	3	3	6	28
	216	Ing.Téc.Industrial.Esp.: Químico.	24	4	23	22	24	40	22	30	35	26	50
	274	Maestro Audición y Lenguaje	6	2	3	0	3	7	2	3	21	17	71
	273	Maestro Educación Especial	4	1	0	2	2	1	6	1	9	16	99
	234	Maestro Educación Física	17	5	10	2	11	8	15	16	26	27	118
	236	Maestro Educación Infantil	21	3	8	8	11	9	14	9	35	59	408
	235	Maestro Educación Musical	24	6	8	10	8	9	6	11	23	28	114
	238	Maestro Educación Primaria	23	6	12	18	18	24	26	43	49	61	256
	237	Maestro Lengua Extranjera	32	5	11	19	13	14	13	16	13	14	64
	280	Nutrición y Dietética	9	0	2	4	7	9	8	9	15	35	75
	135	Turismo	17	6	8	8	8	7	25	22	29	56	256
	<b>TOTAL DIPLOMATURA</b>			<b>188</b>	<b>43</b>	<b>94</b>	<b>100</b>	<b>110</b>	<b>158</b>	<b>154</b>	<b>183</b>	<b>283</b>	<b>412</b>
LICENCIATURA	242	Administración y Dirección de Empresas	117	40	67	76	82	102	158	144	192	196	860
	125	Antropología Social y Cultural	21	1	5	3	5	5	9	9	19	11	70
	213	Biología	47	20	52	47	74	82	96	101	128	164	469
	42	Bioquímica	8	1	3	2	2	9	3	6	9	15	90
	282	Cc.Actividad Física y Deporte	3	4	5	4	4	8	2	12	14	19	82
	249	Ciencia y Tecnología de los Alimentos	6	1	3	2	4	3	5	7	12	12	75
	278	Ciencias Ambientales	30	3	12	9	16	21	24	37	66	77	531
	241	Ciencias Políticas y de la Administración	26	0	1	6	1	3	2	8	3	5	22
	212	Derecho	321	120	179	201	246	247	249	218	231	207	511
	244	Derecho / Admin. Direcc. Empresas	7	5	8	15	19	29	36	52	63	93	297
	246	Derecho/Cc.Políticas y Administración	12	16	21	16	19	21	22	24	25	21	91
	35	Filología Árabe	7	0	2	1	0	4	2	4	5	4	20
	277	Filología Árabe	3	1	1	0	1	0	2	2	3	3	6
	36	Filología Clásica	1	0	0	0	0	3	1	3	1	2	13
	247	Filología Clásica	4	0	2	1	2	3	1	3	3	2	11
	21	Filología Francesa	1	0	0	0	1	0	0	0	1	0	1
	240	Filología Francesa	12	4	2	7	2	9	7	5	5	0	40

Tabla 19. Distribución de los estudiantes de 1er y 2º ciclo por porcentaje de créditos superados (en el conjunto de convocatorias) en cada titulación y plan de estudios ( cont. )

NIVEL	PLAN	TITULACIÓN	Nº de estudiantes según % de créditos superados										
			< 1%	1- 10%	11-20%	21-30%	31-40%	41-50%	51-60%	61-70%	71-80%	81-90%	91-100%
LICENCIATURA	37	Filología Hispánica	45	4	18	13	19	20	19	29	24	21	148
	295	Filología Hispánica	2	3	6	0	3	6	5	6	2	8	18
	22	Filología Inglesa	59	10	13	22	23	22	27	32	36	29	165
	279	Filología Inglesa	28	7	13	14	25	24	13	25	20	36	64
	33	Filosofía	18	3	4	6	6	6	7	14	9	9	90
	239	Filosofía	25	12	12	13	12	25	14	22	19	13	33
	281	Física	36	16	24	20	21	11	10	9	16	19	44
	32	Geografía	30	3	12	6	12	14	14	18	23	20	72
	276	Geografía	7	0	2	3	3	4	3	3	3	7	17
	31	Historia	117	30	43	46	57	78	88	95	89	103	284
	24	Historia del Arte	21	6	5	6	9	12	10	11	18	29	194
	248	Historia del Arte	55	10	34	29	30	43	48	52	62	87	176
	284	Historia y Ciencias de la Música	5	3	1	0	2	2	0	5	5	6	48
	16	Ingeniero en Informática	75	39	67	66	93	108	113	138	106	133	307
	293	Ingeniero Informática / Matemáticas	2	1	0	0	1	1	1	0	0	5	22
	45	Investigación y Técnicas de Mercado	18	0	2	2	4	6	2	8	4	1	34
	275	Investigación y Técnicas de Mercado	34	3	18	14	11	15	8	13	20	22	66
	19	Licenciado en Economía	182	71	119	128	191	208	227	243	235	195	479
	43	Lingüística	16	2	2	1	0	3	2	3	1	3	14
	243	Matemáticas	71	7	39	33	43	46	51	48	47	45	119
	214	Medicina	17	9	21	35	32	40	48	37	73	76	946
	215	Psicología	108	23	56	54	97	130	143	200	288	413	996
	296	Psicopedagogía	2	0	2	1	2	1	1	2	1	3	45
	41	Química	93	43	84	107	114	149	188	175	151	171	338
	294	Telecomunicación	0	4	4	2	6	5	11	4	9	15	17
	297	Traducción e Interpretación	2	0	1	2	3	3	5	5	8	7	44
	<b>TOTAL LICENCIATURA</b>			<b>1694</b>	<b>525</b>	<b>965</b>	<b>1013</b>	<b>1297</b>	<b>1531</b>	<b>1677</b>	<b>1832</b>	<b>2049</b>	<b>2307</b>
<b>TOTAL UAM</b>			<b>1882</b>	<b>568</b>	<b>1059</b>	<b>1113</b>	<b>1407</b>	<b>1689</b>	<b>1831</b>	<b>2015</b>	<b>2332</b>	<b>2719</b>	<b>10389</b>

Fuente: SIGMA, a 6 de Febrero de 2004

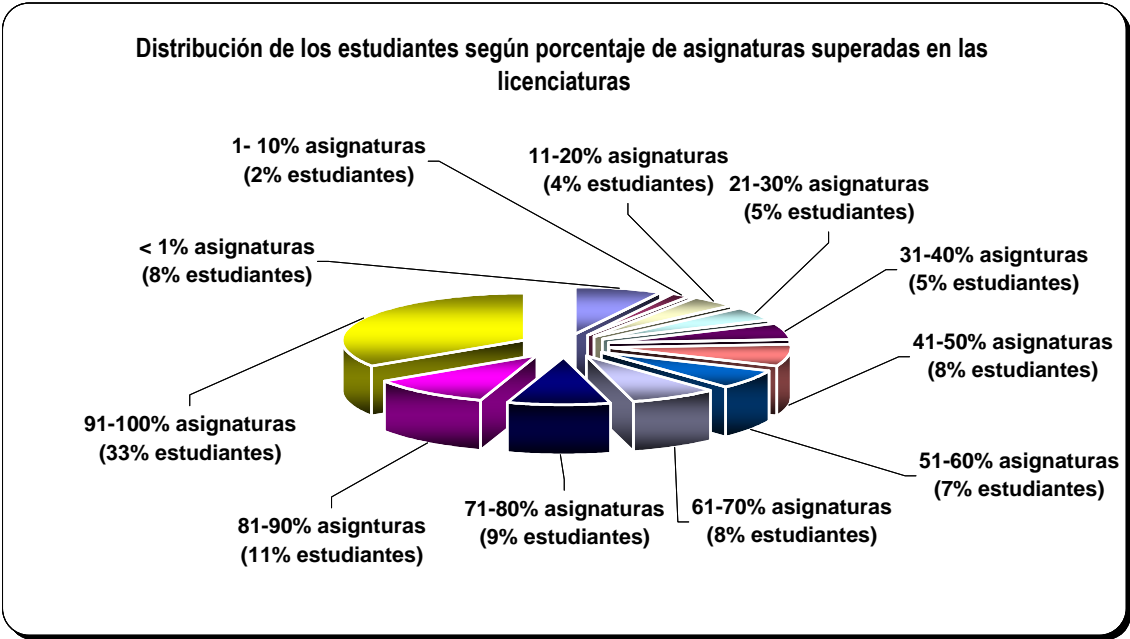
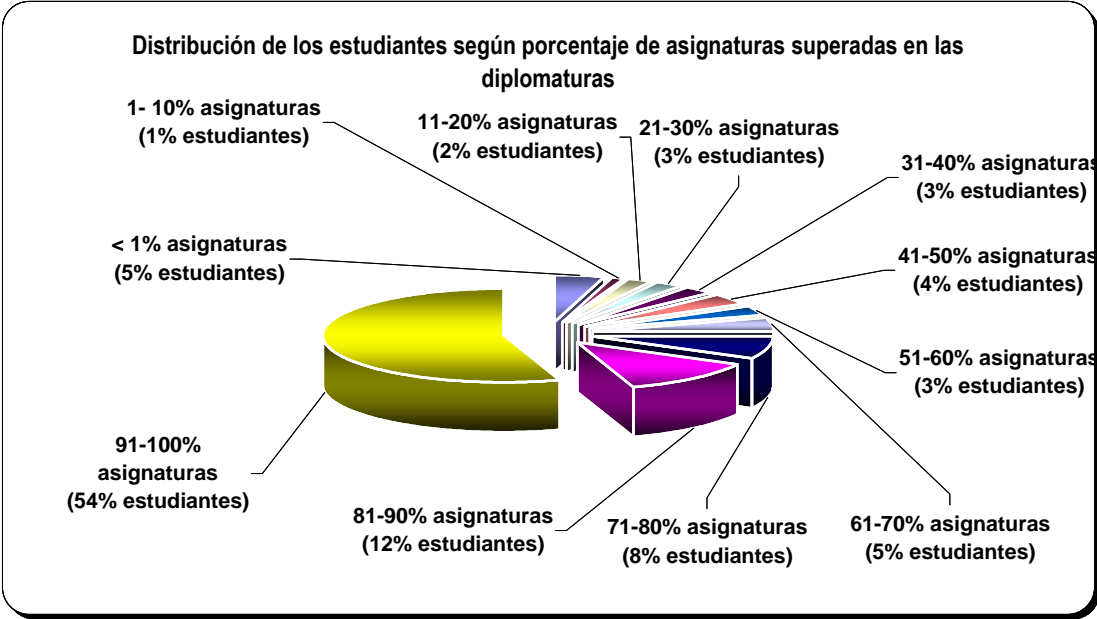

#### 4.4.4. Distribución de asignaturas según porcentaje de estudiantes aprobados y convocatoria

Tabla 20. Distribución de asignaturas según porcentaje de estudiantes aprobados en las convocatorias ordinarias ( \* )

NIVEL	PLAN	TITULACIÓN	Nº de asignaturas según porcentaje de estudiantes aprobados									
			<10%	11-20%	21-30%	31-40%	41-50%	51-60%	61-70%	71-80%	81-90%	91-100%
DIPLOMATURA	127	Enfermería	4	0	0	0	0	0	0	0	0	3
	209	Enfermería	0	0	0	1	4	7	14	16	28	72
	251	Fisioterapia	0	2	1	0	3	6	2	3	0	9
	216	Ing.Téc.Industrial.Esp.: Química	0	8	5	3	6	3	1	8	1	2
	274	Maestro Audición y Lenguaje	0	0	1	0	2	1	4	4	5	4
	273	Maestro Educación Especial	0	0	0	0	0	2	2	5	7	4
	234	Maestro Educación Física	0	0	0	3	5	7	5	2	6	4
	236	Maestro Educación Infantil	0	0	0	2	3	4	16	11	13	15
	235	Maestro Educación Musical	0	0	0	2	7	4	9	4	4	3
	238	Maestro Educación Primaria	0	0	0	2	4	6	3	8	5	3
	237	Maestro Lengua Extranjera	0	3	3	3	4	6	2	2	3	1
	280	Nutrición y Dietética	0	0	0	0	5	1	3	3	4	3
	135	Turismo	0	0	0	0	2	6	9	10	7	0
<b>TOTAL DIPLOMATURA</b>			<b>4</b>	<b>0</b>	<b>0</b>	<b>1</b>	<b>4</b>	<b>7</b>	<b>14</b>	<b>16</b>	<b>28</b>	<b>75</b>
LICENCIATURA	242	Administración y Dirección de Empresas	0	0	5	8	5	6	16	15	17	13
	125	Antropología Social y Cultural	0	0	1	0	7	4	1	4	6	1
	213	Biología	0	0	0	4	6	4	9	6	9	4
	42	Bioquímica	0	0	0	1	7	4	6	7	5	4
	249	Ciencia y Tecnología de los Alimentos	2	1	2	0	5	4	7	4	5	7
	10	Ciencias (Biológicas) ( 1 )	6	4	3	7	3	5	3	5	7	6
	9	Ciencias (Físicas) ( 1 )	1	5	12	11	3	4	6	6	5	6
	11	Ciencias (Químicas) ( 1 )	12	4	0	3	1	2	1	3	0	2
	278	Ciencias Ambientales	0	0	0	1	1	7	14	17	16	10
	282	Ciencias de la Actividad Física y el Deporte	0	0	1	3	1	4	3	7	3	12
	241	Ciencias Políticas y de la Administración	0	1	6	2	8	7	4	4	1	1
	212	Derecho	2	2	13	14	21	14	9	2	4	5
	244	Derecho / Administración y Dirección de Empresas	0	0	0	4	6	11	12	8	8	4
	246	Derecho / Ciencias Políticas y de la Administración	0	1	3	5	10	9	5	4	1	0
	19	Economía	3	5	13	11	13	20	17	13	11	24
	35	Filología Árabe	3	1	1	3	10	1	6	4	4	3
	277	Filología Árabe	0	0	2	2	5	4	2	3	4	1
	36	Filología Clásica	4	0	0	2	4	4	4	4	3	12
	247	Filología Clásica	1	2	5	2	7	6	7	4	1	7
	21	Filología Francesa	1	0	0	0	6	0	1	0	2	2
240	Filología Francesa	0	0	0	5	14	9	9	7	2	2	

Tabla 20. Distribución de asignaturas según porcentaje de estudiantes aprobados en las convocatorias ordinarias ( \* ) ( cont. )

NIVEL	PLAN	TITULACIÓN	Nº de asignaturas según porcentaje de estudiantes aprobados										
			<10%	11-20%	21-30%	31-40%	41-50%	51-60%	61-70%	71-80%	81-90%	91-100%	
LICENCIATURA	295	Filología Hispánica	0	0	0	5	7	6	5	1	0	0	
	37	Filología Hispánica	0	1	4	5	10	13	28	4	1	0	
	22	Filología Inglesa	18	5	2	3	7	10	12	7	2	2	
	279	Filología Inglesa	0	2	1	0	4	4	4	1	0	0	
	33	Filosofía	1	0	1	4	3	3	3	5	2	3	
	239	Filosofía	1	3	4	5	10	9	9	10	1	2	
	281	Física	0	2	3	7	1	1	1	1	0	0	
	32	Geografía	6	5	3	5	7	6	2	6	1	0	
	276	Geografía	0	0	3	4	8	4	2	1	0	0	
	31	Historia	0	1	9	15	27	34	26	9	12	3	
	24	Historia del Arte	3	3	5	3	8	3	14	10	4	1	
	248	Historia del Arte	0	0	0	6	12	4	12	6	7	4	
	284	Historia y Ciencias de la Música	0	0	0	0	1	5	8	4	11	1	
	16	Ingeniero en Informática	1	0	5	6	15	8	7	5	3	2	
	293	Ingeniero en Informática/Matemáticas	0	0	0	0	0	2	0	0	2	0	
	294	Ingeniero en Telecomunicaciones	0	1	0	1	2	2	2	3	0	1	
	45	Investigación y Técnicas de Mercado	2	0	0	1	3	2	5	0	1	2	
	275	Investigación y Técnicas de Mercado	2	0	4	3	1	4	3	10	4	3	
	43	Lingüística	2	5	1	6	6	8	15	5	1	1	
	243	Matemáticas	1	2	7	6	11	2	6	2	3	0	
	214	Medicina	0	0	0	1	4	7	5	13	7	31	
	215	Psicología	0	0	2	1	11	11	13	23	14	1	
	296	Psicopedagogía	0	0	0	0	0	0	5	11	3	5	
	41	Química	1	2	11	10	16	14	13	9	7	10	
	297	Traducción e Interpretación	0	0	0	0	2	2	5	4	4	4	
	<b>TOTAL LICENCIATURA</b>			<b>73</b>	<b>58</b>	<b>132</b>	<b>185</b>	<b>319</b>	<b>293</b>	<b>347</b>	<b>277</b>	<b>204</b>	<b>202</b>
	<b>TOTAL UAM</b>			<b>77</b>	<b>58</b>	<b>132</b>	<b>186</b>	<b>323</b>	<b>300</b>	<b>361</b>	<b>293</b>	<b>232</b>	<b>277</b>

( \* ) Las convocatorias ordinarias son: Febrero para asignaturas del 1er cuatrimestre, y Junio para asignaturas del 2º cuatrimestre y anuales

( 1 ) Planes de estudio antiguos

Fuente: SIGMA, a 26 de Febrero de 2004

Tabla 21. Distribución de asignaturas según porcentaje de estudiantes aprobados en la convocatoria extraordinaria de Septiembre

NIVEL	PLAN	TITULACIÓN	Nº de asignaturas según porcentaje de estudiantes aprobados									
			<10%	11-20%	21-30%	31-40%	41-50%	51-60%	61-70%	71-80%	81-90%	91-100%
DIPLOMATURA	127	Enfermería	2	0	0	0	0	0	0	0	0	2
	209	Enfermería	6	2	3	12	19	14	15	13	10	28
	251	Fisioterapia	7	1	2	5	2	0	3	0	0	2
	216	Ing.Téc.Industrial.Esp.: Química	1	12	13	3	3	0	2	1	0	2
	274	Maestro Audición y Lenguaje	2	0	4	8	1	3	0	1	1	1
	273	Maestro Educación Especial	3	2	2	4	2	1	1	4	0	0
	234	Maestro Educación Física	8	7	6	6	4	1	0	0	0	0
	236	Maestro Educación Infantil	19	9	10	6	9	5	1	1	0	1
	235	Maestro Educación Musical	4	10	6	8	3	1	0	0	0	1
	238	Maestro Educación Primaria	2	5	8	12	4	0	0	0	0	0
	237	Maestro Lengua Extranjera	9	8	6	2	1	0	0	0	0	0
	280	Nutrición y Dietética	0	2	4	5	3	0	1	2	2	0
	135	Turismo	2	3	6	8	7	5	1	0	0	2
	<b>TOTAL DIPLOMATURA</b>			<b>6</b>	<b>2</b>	<b>3</b>	<b>12</b>	<b>19</b>	<b>14</b>	<b>15</b>	<b>13</b>	<b>10</b>
LICENCIATURA	242	Administración y Dirección de Empresas	5	8	31	24	4	0	0	1	1	6
	125	Antropología Social y Cultural	2	6	4	5	2	2	0	2	0	1
	213	Biología	7	5	11	8	4	1	1	4	1	0
	42	Bioquímica	3	5	8	7	3	4	1	0	0	0
	249	Ciencia y Tecnología de los Alimentos	5	4	6	8	3	5	1	1	0	1
	10	Ciencias (Biológicas) ( 1 )	12	10	8	8	3	1	2	1	1	1
	9	Ciencias (Físicas) ( 1 )	10	15	13	8	5	3	1	1	0	0
	11	Ciencias (Químicas) ( 1 )	17	1	0	1	3	0	0	0	0	4
	278	Ciencias Ambientales	6	3	9	11	17	11	8	1	0	0
	282	Ciencias de la Actividad Física y el Deporte	10	2	7	3	6	0	4	0	0	1
	241	Ciencias Políticas y de la Administración	12	6	5	5	3	1	0	0	0	1
	212	Derecho	9	43	19	6	4	1	0	1	0	0
	244	Derecho / Administración y Dirección de Empresas	1	0	5	10	19	11	1	6	0	0
	246	Derecho / Ciencias Políticas y de la Administración	3	12	8	10	5	0	0	0	0	0
	19	Economía	13	25	37	12	7	4	1	2	3	10
	35	Filología Árabe	6	5	5	6	3	4	1	0	0	1
	277	Filología Árabe	6	4	3	2	3	0	2	0	1	1
	36	Filología Clásica	9	2	1	2	6	1	1	0	0	3
	247	Filología Clásica	10	4	8	6	6	0	0	1	0	1
	21	Filología Francesa	7	2	0	0	0	0	0	0	0	1
	240	Filología Francesa	13	8	10	9	3	1	1	0	0	1
	295	Filología Hispánica	7	13	3	1	0	0	0	0	0	0
37	Filología Hispánica	8	20	19	10	8	1	0	0	0	0	

Tabla 21. Distribución de asignaturas según porcentaje de estudiantes aprobados en la convocatoria extraordinaria de Septiembre ( cont. )

NIVEL	PLAN	TITULACIÓN	Nº de asignaturas según porcentaje de estudiantes aprobados									
			<10%	11-20%	21-30%	31-40%	41-50%	51-60%	61-70%	71-80%	81-90%	91-100%
LICENCIATURA	22	Filología Inglesa	12	13	14	13	7	0	3	0	0	3
	279	Filología Inglesa	0	6	5	2	2	0	1	0	0	0
	33	Filosofía	4	3	5	3	2	1	2	1	0	1
	239	Filosofía	12	15	10	8	4	1	1	1	0	0
	281	Física	0	11	4	1	0	0	0	0	0	0
	32	Geografía	9	7	8	5	8	2	2	0	0	0
	276	Geografía	4	4	5	7	1	1	0	0	0	0
	31	Historia	30	33	33	18	12	5	3	1	0	0
	24	Historia del Arte	9	8	4	11	13	3	2	2	0	2
	248	Historia del Arte	6	7	17	7	6	5	0	0	0	1
	284	Historia y Ciencias de la Música	8	1	3	3	7	4	1	1	1	1
	16	Ingeniero en Informática	5	9	16	7	10	4	1	0	0	0
	293	Ingeniero en Informática/Matemáticas	1	0	0	1	1	0	0	0	1	0
	294	Ingeniero en Telecomunicaciones	1	3	1	4	2	0	0	0	0	1
	45	Investigación y Técnicas de Mercado	6	1	1	3	1	0	0	0	0	1
	275	Investigación y Técnicas de Mercado	6	15	3	2	3	0	1	0	0	1
	43	Lingüística	25	16	4	2	2	0	0	0	0	0
	243	Matemáticas	7	10	8	7	4	2	1	0	0	1
	214	Medicina	15	7	5	10	5	7	4	4	0	1
	215	Psicología	3	5	20	24	15	5	2	0	2	0
	296	Psicopedagogía	5	1	4	1	8	3	0	0	0	1
	41	Química	10	29	19	14	11	4	4	0	1	0
	297	Traducción e Interpretación	3	0	1	7	3	1	0	3	0	1
<b>TOTAL LICENCIATURA</b>			<b>362</b>	<b>407</b>	<b>410</b>	<b>322</b>	<b>244</b>	<b>99</b>	<b>53</b>	<b>34</b>	<b>12</b>	<b>48</b>
<b>TOTAL UAM</b>			<b>368</b>	<b>409</b>	<b>413</b>	<b>334</b>	<b>263</b>	<b>113</b>	<b>68</b>	<b>47</b>	<b>22</b>	<b>76</b>

( 1 ) Planes de estudio antiguos

Fuente: SIGMA, a 26 de Febrero de 2004

Tabla 22. Distribución de asignaturas según porcentaje de estudiantes aprobados en la convocatoria extraordinaria de Diciembre

NIVEL	PLAN	TITULACIÓN	Nº de asignaturas según porcentaje de estudiantes aprobados									
			<10%	11-20%	21-30%	31-40%	41-50%	51-60%	61-70%	71-80%	81-90%	91-100%
LICENCIATURA	42	Bioquímica	1	0	0	0	0	0	0	0	0	0
	10	Ciencias (Biología) (1)	6	1	0	3	2	1	2	5	0	1
	9	Ciencias (Física) (1)	6	5	8	2	10	1	1	1	0	3
	278	Ciencias Ambientales	1	0	0	0	0	0	0	0	0	0
	243	Matemáticas	1	0	0	0	0	0	0	0	0	0
<b>TOTAL UAM</b>			<b>15</b>	<b>6</b>	<b>8</b>	<b>5</b>	<b>12</b>	<b>2</b>	<b>3</b>	<b>6</b>	<b>0</b>	<b>4</b>

( 1 ) Planes de estudio antiguos

Fuente: SIGMA, a 26 de Febrero de 2004



**Distribución de las asignaturas según porcentaje de estudiantes aprobados en las diplomaturas (convocatoria ordinaria)**

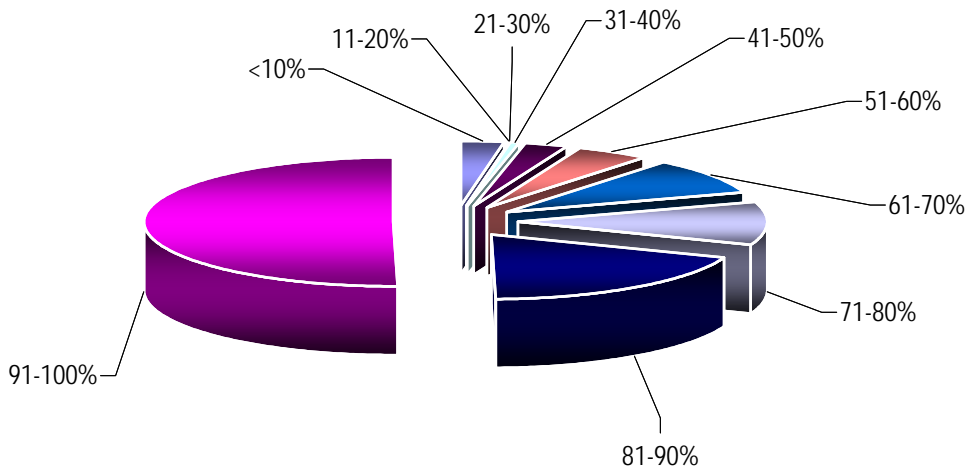

**Distribución de las asignaturas según porcentaje de estudiantes aprobados en las licenciaturas (convocatoria ordinaria)**

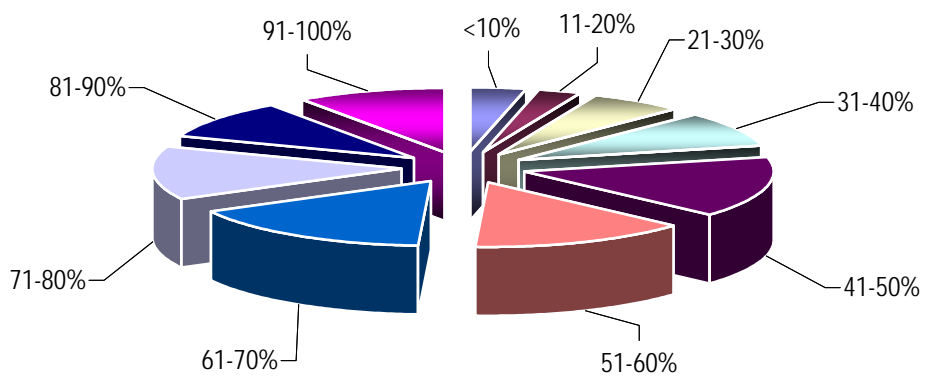

#### 4.4.5. Distribución de créditos presentados y no presentados según convocatoria

Tabla 23. Distribución de créditos presentados y no presentados en las convocatorias ordinarias ( \* ) según titulación y plan de estudios

Nivel	Plan	Titulación	Créditos no presentados	Créditos presentados			Porcentaje de créditos superados (sobre el total de créditos presentados)
				Superados	No superados	Total presentados	
DIPLOMATURA	127	Enfermería	30	15,5	30	45,5	34,1%
	209	Enfermería	3467	68624	10757	79381	86,4%
	251	Fisioterapia	559	2227	901	3128	71,2%
	216	Ing.Téc.Industrial.Esp.: Química	5710	7466	5306	12772	58,5%
	274	Maestro Audición y Lenguaje	1044	5408,5	1208	6616,5	81,7%
	273	Maestro Educación Especial	749,5	6870,5	1015	7885,5	87,1%
	234	Maestro Educación Física	2690	10287	2437	12724	80,8%
	235	Maestro Educación Musical	3837	9039	1012	10051	89,9%
	238	Maestro Educación Primaria	5364	20377	4334,5	24711,5	82,5%
	237	Maestro Lengua Extranjera	4721	5881,5	1815	7696,5	76,4%
	236	Maestro Educación Infantil	4588,5	32556	3284	35840	90,8%
	280	Nutrición y Dietética	1652	6892	1703	8595	80,2%
	135	Turismo	4885	18921	3517	22438	84,3%
	<b>TOTAL DIPLOMATURA</b>			<b>39297</b>	<b>194565</b>	<b>37319,5</b>	<b>231884,5</b>
LICENCIATURA	242	Administración y Dirección de Empresas	33174	89585,5	29499	119084,5	75,2%
	125	Antropología Social y Cultural	2877	5851	491	6342	92,3%
	213	Biología	15433,5	42412,5	16758	59170,5	71,7%
	42	Bioquímica	1312	6325,5	820,5	7146	88,5%
	282	Cc. Actividad Física y Deporte	1774,5	7978,5	1111,5	9090	87,8%
	249	Ciencia y Tecnología de los Alimentos	2258	6837	1018	7855	87%
	278	Ciencias Ambientales	7305	41169	7220	48389	85,1%
	241	Ciencias Políticas y de la Administración	2254,5	2947,5	238,5	3186	92,5%
	212	Derecho	63304	71344	37955,5	109299,5	65,3%
	244	Derecho / Admin. Direcc. Empresas	7408,5	32415	11451	43866	73,9%
	246	Derecho / Cc. Políticas y Admin.	5574	11187	6331,5	17518,5	63,9%
	19	Economía	46357,5	61862	36483	98345	62,9%
	35	Filología Árabe	1014	1722	210	1932	89,1%
	277	Filología Árabe	606	1086	222	1308	83%
	36	Filología Clásica	419	1084	101	1185	91,5%
	247	Filología Clásica	1218	1968	372	2340	84,1%
	21	Filología Francesa	121	291	30	321	90,7%
	240	Filología Francesa	2460	4242	894	5136	82,6%

Tabla 23. Distribución de créditos presentados y no presentados en las convocatorias ordinarias ( \* ) según titulación y plan de estudios ( cont. )

Nivel	Plan	Titulación	Créditos no presentados	Créditos presentados			Porcentaje de créditos superados (sobre el total de créditos presentados)
				Superados	No superados	Total presentados	
LICENCIATURA	37	Filología Hispánica	8484	13278	3204	16482	80,6%
	295	Filología Hispánica	3822	5022	978	6000	83,7%
	22	Filología Inglesa	7858	13534	4831	18365	73,7%
	279	Filología Inglesa	3810	6204	4188	10392	59,7%
	33	Filosofía	1456	3015	426	3441	87,6%
	239	Filosofía	9732	10590	2424	13014	81,4%
	281	Física	4404	4598	4182	8780	52,4%
	32	Geografía	3522	4884	1752	6636	73,6%
	276	Geografía	2388	2938	1004	3942	74,5%
	31	Historia	25262	33910	10984	44894	75,5%
	24	Historia del Arte	3372	8928	1146	10074	88,6%
	248	Historia del Arte	13770	23634	7284	30918	76,4%
	284	Historia y Cc de la música	1173	3681	384	4065	90,6%
	16	Ingeniería Informática	20301	41985,5	27453,5	69439	60,5%
	293	Ingeniero Informática / Matemáticas	37,5	682,5	232,5	915	74,6%
	294	Ingeniero Telecomunicación	679,5	2419,5	1440	3859,5	62,7%
	45	Investigación y Técnicas de Mercado	166,5	294	46,5	340,5	86,3%
	275	Investigación y Técnicas de Mercado	5398,5	8459	1884	10343	81,8%
	43	Lingüística	1898	2880	342	3222	89,4%
	243	Matemáticas	11277	13879	9147	23026	60,3%
214	Medicina	10323,5	79335	20671,5	100006,5	79,3%	
215	Psicología	26508	89418	25974	115392	77,5%	
296	Psicopedagogía	675	4743	648	5391	88%	
41	Química	27080	42506	22706	65212	65,2%	
297	Traducción e Interpretación	468	3582	1014	4596	77,9%	
<b>TOTAL LICENCIATURA</b>			<b>388736</b>	<b>814707</b>	<b>305552,5</b>	<b>1120259,5</b>	<b>72,7%</b>
<b>TOTAL CRÉDITOS EN CONV. ORDINARIAS</b>			<b>428033</b>	<b>1009272</b>	<b>342872</b>	<b>1352144</b>	<b>74,6%</b>

( \* ) Las convocatorias ordinarias son: Febrero para asignaturas del 1er cuatrimestre, y Junio para asignaturas del 2º cuatrimestre y anuales

Fuente: SIGMA, a 15 de Abril de 2004

Tabla 24. Distribución de créditos presentados y no presentados en la convocatoria extraordinaria de septiembre según titulación y plan de estudios

Nivel	Plan	Titulación	Créditos no presentados	Créditos presentados			Porcentaje de créditos superados (sobre el total de créditos presentados)
				Superados	No superados	Total presentados	
DIPLOMATURA	127	Enfermería	20	20	20	40	50%
	209	Enfermería	2318	8942	2935	11877	75,3%
	251	Fisioterapia	626,5	440	393,5	833,5	52,8%
	216	Ing. Téc. Industrial. Esp.: Química	6204	2844	1968	4812	59,1%
	274	Maestro Audición y Lenguaje	1049	890,5	312,5	1203	74%
	273	Maestro Educación Especial	662,5	824	278	1102	74,8%
	234	Maestro Educación Física	3056,5	1309,5	761	2070,5	63,2%
	236	Maestro Educación Infantil	4458,5	2601,5	770	3371,5	77,2%
	235	Maestro Educación Musical	3052	1311	468	1779	73,7%
	238	Maestro Educación Primaria	5122,5	3033,5	1523	4556,5	66,6%
	237	Maestro Lengua Extranjera	4441,5	1085,5	1009	2094,5	51,8%
	280	Nutrición y Dietética	1592	1205	521	1726	69,8%
	135	Turismo	4212	3414	776	4190	81,5%
	<b>TOTAL DIPLOMATURA</b>			<b>36815</b>	<b>27920,5</b>	<b>11735</b>	<b>39655,5</b>
LICENCIATURA	242	Administración y Dirección de Empresas	33934,5	18943,5	9783	28726,5	65,9%
	125	Antropología Social y Cultural	2295	915	158	1073	85,3%
	213	Biología	15243	9928,5	7020	16948,5	58,6%
	42	Bioquímica	1179	793	160,5	953,5	83,2%
	282	Ciencia de la Actividad Física y Deporte	1692	853,5	340,5	1194	71,5%
	249	Ciencia y Tecnología de los Alimentos	1712	1266	298	1564	80,9%
	278	Ciencias Ambientales	6188	6229	2102	8331	74,8%
	241	Ciencias Políticas y de la Administración	1951,5	445,5	90	535,5	83,2%
	212	Derecho	68549	17728,5	14914,5	32643	54,3%
	244	Derecho / Administración Direcc. Empresas	7527	8115	3217,5	11332,5	71,6%
	246	Derecho / Cc. Políticas y Admin.	6942	2908,5	2049	4957,5	58,7%
	19	Economía	48538,5	19849,5	14181	34030,5	58,3%
	35	Filología Árabe	804	372	48	420	88,6%
	277	Filología Árabe	534	246	48	294	83,7%
	36	Filología Clásica	294	166	60	226	73,5%
	247	Filología Clásica	1062	432	96	528	81,8%
	21	Filología Francesa	123	28	0	28	100%
	240	Filología Francesa	2322	780	234	1014	76,9%
	37	Filología Hispánica	7800	2874	1014	3888	73,9%

Tabla 24. Distribución de créditos presentados y no presentados en la convocatoria extraordinaria de septiembre según titulación y plan de estudios ( cont. )

Nivel	Plan	Titulación	Créditos no presentados	Créditos presentados			Porcentaje de créditos superados (sobre el total de créditos presentados)
				Superados	No superados	Total presentados	
LICENCIATURA	295	Filología Hispánica	3756	690	306	996	69,3%
	22	Filología Inglesa	7706	3407	1566	4973	68,5%
	279	Filología Inglesa	4086	2376	1320	3696	64,3%
	33	Filosofía	1104	614	164	778	78,9%
	239	Filosofía	9042	2424	690	3114	77,8%
	281	Física	5418	1610	1468	3078	52,3%
	32	Geografía	3126	1590	552	2142	74,2%
	276	Geografía	2260	770	362	1132	68%
	31	Historia	24754	7774	3676	11450	67,9%
	24	Historia del Arte	2460	1824	234	2058	88,6%
	248	Historia del Arte	13458	5454	2136	7590	71,9%
	284	Historia y Ciencias de la Música	958,5	586,5	12	598,5	98%
	16	Ingeniería Informática	24194,5	12841,5	10608,5	23450	54,8%
	293	Ingeniería Informática / Matemáticas	67,5	157,5	45	202,5	77,8%
	45	Investigación y Técnicas de Mercado	159	49,5	4,5	54	91,7%
	275	Investigación y Técnicas de Mercado	5499	1419	312	1731	82%
	43	Lingüística	1886	264	90	354	74,6%
	243	Matemáticas	12296	4139	3757	7896	52,4%
	214	Medicina	11170,5	14039	5785,5	19824,5	70,8%
	294	Ingeniero de Telecomunicación	958,5	619,5	541,5	1161	53,4%
	215	Psicología	25035	17439	9693	27132	64,3%
	296	Psicopedagogía	766,5	447	109,5	556,5	80,3%
	41	Química	29608	10979	9189	20168	54,4%
297	Traducción e Interpretación	576	594	312	906	65,6%	
<b>TOTAL LICENCIATURA</b>			<b>399035,5</b>	<b>184981</b>	<b>108747,5</b>	<b>293728,5</b>	<b>63,0%</b>
<b>TOTAL CRÉDITOS SEPTIEMBRE</b>			<b>435850,5</b>	<b>212901,5</b>	<b>120482,5</b>	<b>333384</b>	<b>63,9%</b>

Fuente: SIGMA, a 15 de Abril de 2004

# UAM

en cifras



cien

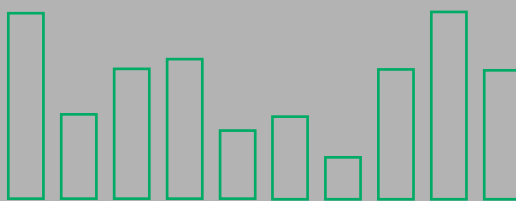

Universidad Autónoma de Madrid

## 4.5. Graduación

## 4.5. Graduación

Tabla 25. Titulados: distribución según titulación, plan de estudios y sexo

NIVEL	PLAN	TITULACIÓN	HOMBRES	MUJERES	% MUJERES	TOTAL
DIPLOMATURA	127	Enfermería	0	1	100%	1
	209	Enfermería	37	271	88%	308
	251	Fisioterapia	2	8	80%	10
	216	Ing. Téc. Industrial. Esp.: Química	14	7	33,3%	21
	234	Maestro Educación Física	26	21	44,7%	47
	236	Maestro Educación Infantil	11	161	93,6%	172
	235	Maestro Educación Musical	20	33	62,3%	53
	238	Maestro Educación Primaria	18	94	83,9%	112
	237	Maestro Lengua Extranjera	8	31	79,5%	39
	135	Turismo	10	95	90,5%	105
	<b>TOTAL DIPLOMATURA</b>			<b>146</b>	<b>722</b>	<b>83,2%</b>
LICENCIATURA	242	Administración y Dirección de Empresas	129	187	59%	316
	125	Antropología Social y Cultural	10	31	75,6%	41
	42	Bioquímica	15	34	69,4%	49
	249	Ciencia y Tecnología de los Alimentos	13	25	65,8%	38
	10	Ciencias (Biológicas)	98	198	66,9%	296
	9	Ciencias (Físicas)	90	52	36,6%	142
	11	Ciencias (Químicas)	5	11	68,8%	16
	278	Ciencias Ambientales	45	120	72,7%	165
	282	Ciencias de la Actividad Física y Deporte	29	11	27,5%	40
	241	Ciencias Políticas y de la Administración	10	9	47,4%	19
	212	Derecho	136	245	64,3%	381
	19	Economía	134	123	47,9%	257
	35	Filología Árabe	4	11	73,3%	15
	36	Filología Clásica	7	3	30%	10
	21	Filología Francesa	1	0	0%	1
	240	Filología Francesa	1	17	94,4%	18
	37	Filología Hispánica	21	74	77,9%	95
	22	Filología Inglesa	20	91	82%	111
	33	Filosofía	35	34	49%	69
	239	Filosofía	1	0	0%	1
	32	Geografía	36	25	41%	61
	31	Historia	60	70	53,8%	130
	24	Historia del Arte	37	110	74,8%	147
	284	Historia y Ciencias de la Música	5	8	61,5%	13
	16	Ingeniero en Informática	124	15	10,8%	139
	45	Investigación y Técnicas de Mercado	16	16	50%	32
	275	Investigación y Técnicas de Mercado	14	21	60%	35
	43	Lingüística	2	7	77,8%	9
	243	Matemáticas	39	39	50%	78
	214	Medicina	66	131	66,5%	197
	215	Psicología	59	235	79,9%	294
	41	Química	78	125	61,6%	203
	<b>TOTAL LICENCIATURA</b>			<b>1340</b>	<b>2078</b>	<b>60,8%</b>
<b>TOTAL</b>			<b>1486</b>	<b>2800</b>	<b>65,3%</b>	<b>4286</b>

Fuente: SIGMA, a 26 de Marzo de 2003

**Tabla 26. Titulados del Centro Superior de Estudios Universitarios La Salle**

<b>NIVEL</b>	<b>TITULACIÓN</b>	<b>HOMBRES</b>	<b>MUJERES</b>	<b>% MUJERES</b>	<b>TOTAL</b>
<b>DIPLOMATURA</b>	Educación Social	18	63	77,8%	81
	Maestro Audición y Lenguaje	1	21	95,5%	22
	Maestro Educación Especial	11	57	83,8%	68
	maestro Educación Infantil	7	102	93,6%	109
	Maestro Educación Musical	7	12	63,2%	19
	Maestro Educación Primaria	14	19	57,6%	33
	Maestro Lengua Extranjera	11	41	78,8%	52
	Terapia Ocupacional	4	58	93,5%	62
	<b>TOTAL DIPLOMATURA</b>	<b>73</b>	<b>373</b>	<b>83,6%</b>	<b>446</b>
<b>TOTAL C. SUP. ESTUDIOS UNIVERSITARIOS LA SALLE</b>		<b>73</b>	<b>373</b>	<b>83,6%</b>	<b>446</b>

Fuente: Administración del Centro Superior de Estudios Universitarios "La Salle", a 30 de Marzo de 2003

<b>TOTAL UAM</b>	<b>1559</b>	<b>3173</b>	<b>67,1%</b>	<b>4732</b>
------------------	-------------	-------------	--------------	-------------



### Porcentaje de mujeres tituladas



Tabla 27. Tiempo empleado en la graduación: distribución de los estudiantes graduados en el curso 2002 / 2003 por titulación y años suplementarios empleados en completar los estudios

NIVEL	PLAN	TITULACIÓN	AÑOS ADICIONALES								TOTAL	
			(*)	1	2	3	4	5	6	7		>7
DIPLOMATURA	127	Enfermería	0	0	1	0	0	0	0	0	0	1
	209	Enfermería	281	22	4	0	1	0	0	0	0	308
	251	Fisioterapia	3	5	2	0	0	0	0	0	0	10
	216	Ing.Téc.Industrial.Esp.: Química	4	16	0	1	0	0	0	0	0	21
	234	Maestro Educación Física	35	5	3	2	2	0	0	0	0	47
	236	Maestro Educación Infantil	128	25	12	2	2	1	1	0	1	172
	235	Maestro Educación Musical	35	9	4	1	1	1	1	0	1	53
	238	Maestro Educación Primaria	66	26	9	3	4	0	0	1	3	112
	237	Maestro Lengua Extranjera	9	14	10	2	2	1	0	0	1	39
	135	Turismo	79	23	3	0	0	0	0	0	0	105
<b>TOTAL DIPLOMATURA</b>			<b>640</b>	<b>145</b>	<b>48</b>	<b>11</b>	<b>12</b>	<b>3</b>	<b>2</b>	<b>1</b>	<b>6</b>	<b>868</b>
LICENCIATURA	242	Administración y Dirección de Empresas	125	128	33	14	6	4	1	1	2	314
	125	Antropología Social y Cultural	20	15	6	0	0	0	0	0	0	41
	42	Bioquímica	38	10	0	1	0	0	0	0	0	49
	249	Ciencia y Tecnología de los Alimentos	30	8	0	0	0	0	0	0	0	38
	10	Ciencias (Biológicas) ( 1 )	182	58	25	14	6	0	2	3	2	292
	9	Ciencias (Físicas) ( 1 )	30	35	39	24	6	3	1	0	2	140
	11	Ciencias (Químicas) ( 1 )	0	0	0	3	1	5	4	1	2	16
	278	Ciencias Ambientales	102	43	10	5	2	1	1	1	0	165
	282	Ciencias Actividad Física y Deporte	40	0	0	0	0	0	0	0	0	40
	241	Ciencias Políticas y de la Administración	6	5	5	1	0	0	0	1	1	19
	212	Derecho	37	113	95	74	26	14	11	4	4	378
	19	Economía	40	89	71	35	8	7	3	0	1	254
	35	Filología Árabe	6	1	2	3	3	0	0	0	0	15
	36	Filología Clásica	7	0	1	1	1	0	0	0	0	10
	21	Filología Francesa	0	0	0	0	0	1	0	0	0	1
	240	Filología Francesa	0	6	6	3	0	1	2	0	0	18
	37	Filología Hispánica	24	28	13	15	7	4	0	0	0	91
	22	Filología Inglesa	28	29	20	16	6	3	3	1	1	107
	33	Filosofía	6	29	16	6	4	1	0	1	0	63
	239	Filosofía	0	1	0	0	0	0	0	0	0	1
	32	Geografía	10	21	15	10	0	3	0	0	0	59
	31	Historia	26	36	29	13	6	7	2	1	1	121
	24	Historia del Arte	51	39	21	15	2	3	1	1	2	135
	284	Historia y Ciencias de la Música	13	0	0	0	0	0	0	0	0	13
	16	Ingeniero en Informática	50	38	34	9	5	1	1	0	0	138
	45	Investigación y Técnicas de Mercado	0	20	8	2	2	0	0	0	0	32
	275	Investigación y Técnicas de Mercado	31	3	1	0	0	0	0	0	0	35
	43	Lingüística	5	1	0	3	0	0	0	0	0	9
	243	Matemáticas	3	12	8	20	18	7	3	2	4	77
	214	Medicina	136	45	9	5	2	0	0	0	0	197
	215	Psicología	170	60	27	10	6	8	6	1	4	292
	41	Química	18	28	65	46	20	10	4	1	0	192
	<b>TOTAL LICENCIATURA</b>			<b>1234</b>	<b>901</b>	<b>559</b>	<b>348</b>	<b>137</b>	<b>83</b>	<b>45</b>	<b>19</b>	<b>26</b>
<b>TOTAL UAM</b>			<b>1874</b>	<b>1046</b>	<b>607</b>	<b>359</b>	<b>149</b>	<b>86</b>	<b>47</b>	<b>20</b>	<b>32</b>	<b>4220</b>

(\*) Graduados sin retraso

(1) Planes de estudio antiguos

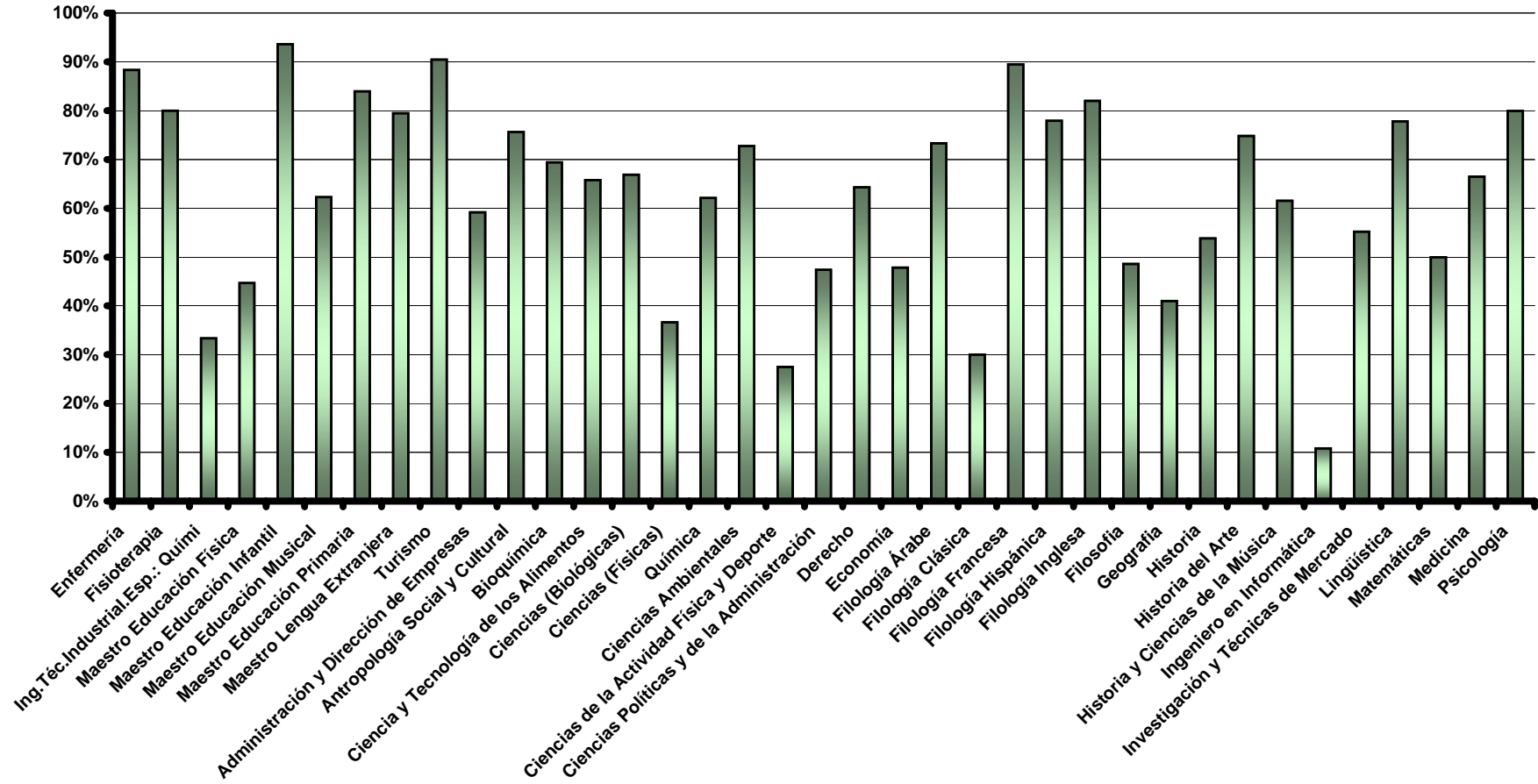
(2) Los años suplementarios en completar los estudios de 66 estudiantes con traslado de expediente no están disponibles en SIGMA/

**Distribución de los estudiantes según los años adicionales empleados en completar las diplomaturas**

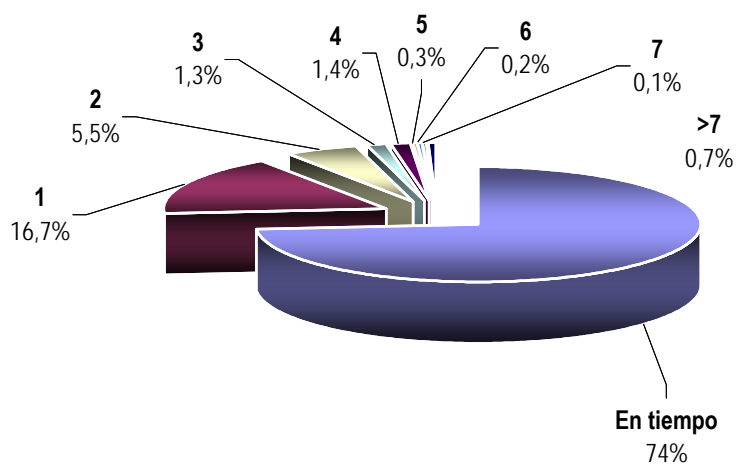

**Distribución de los estudiantes según los años adicionales empleados en completar las licenciaturas**

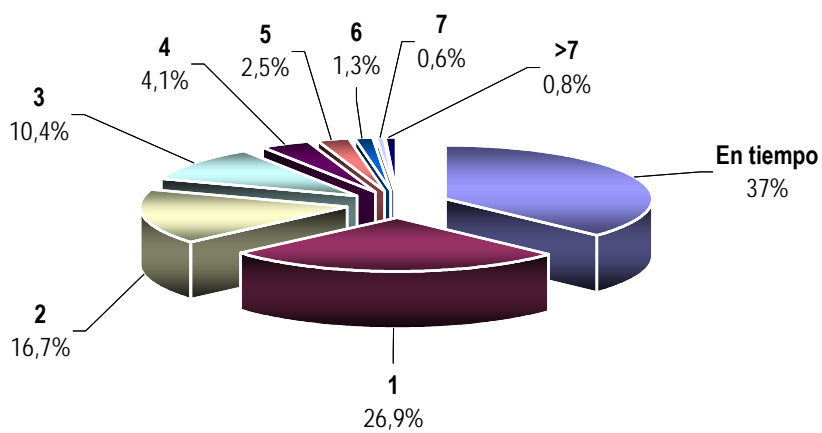

Distribución de los estudiantes según los años adicionales empleados en completar las titulaciones

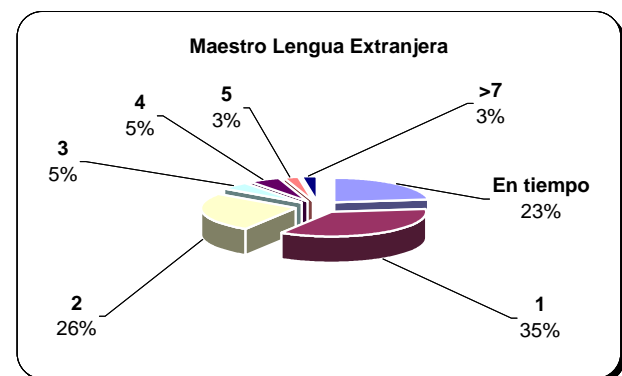
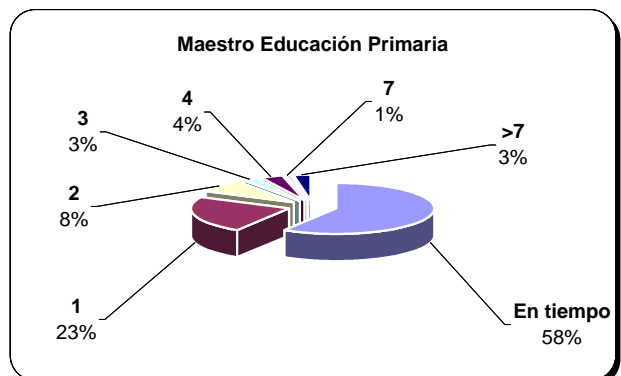
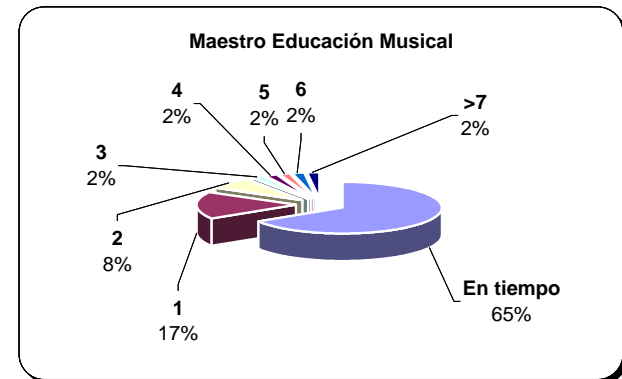
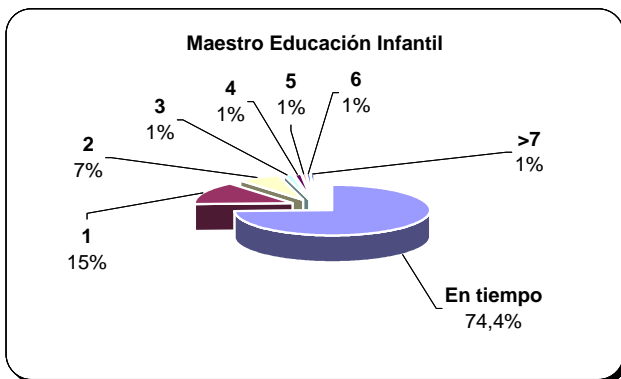
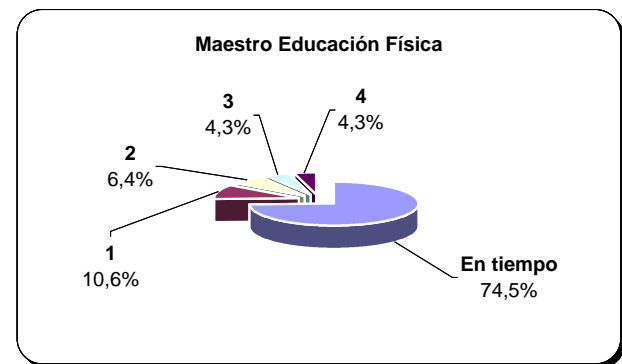
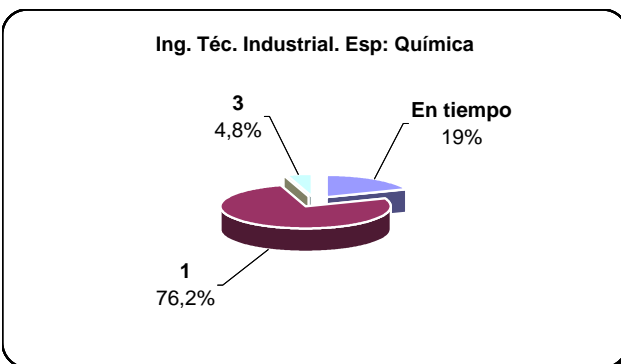
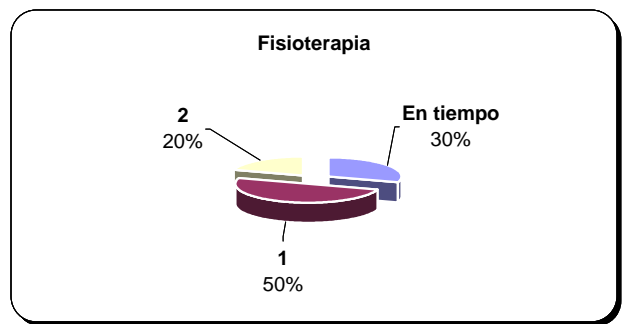
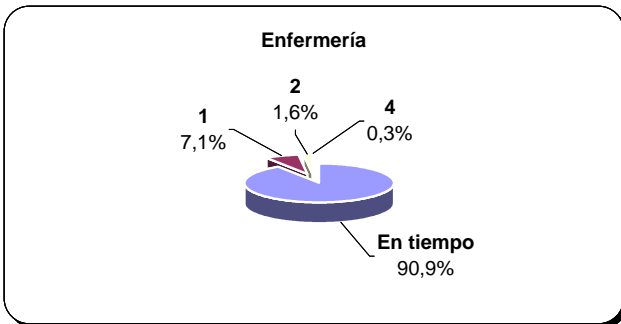

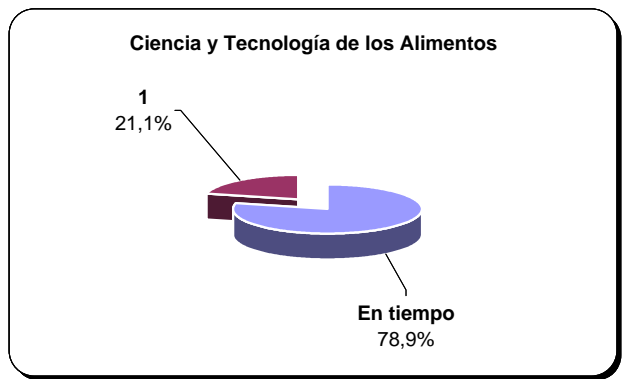
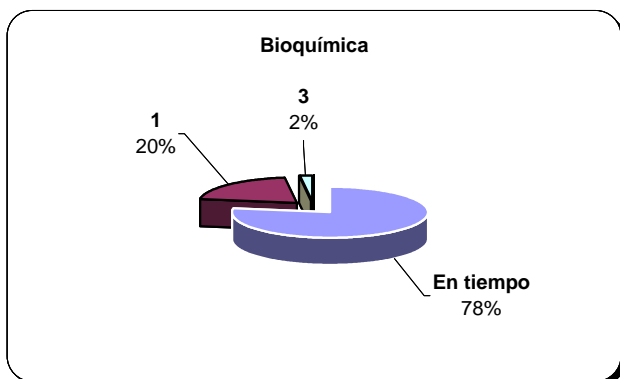
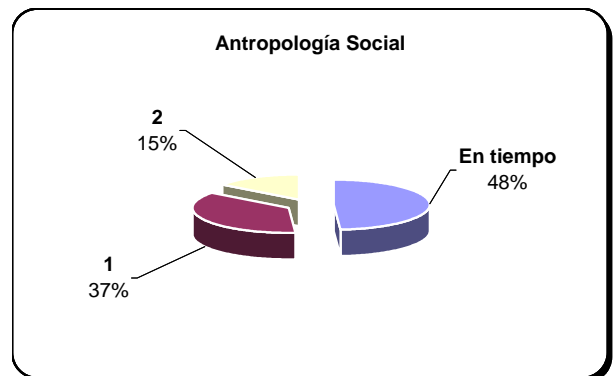
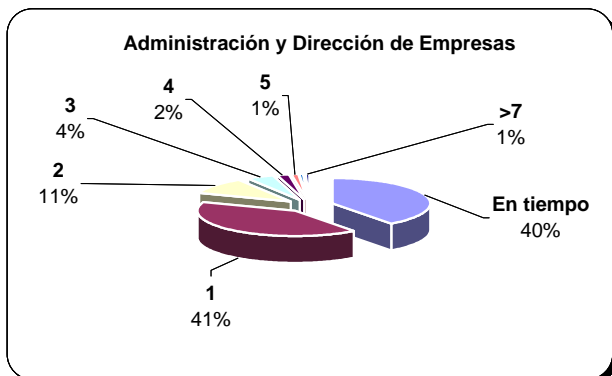
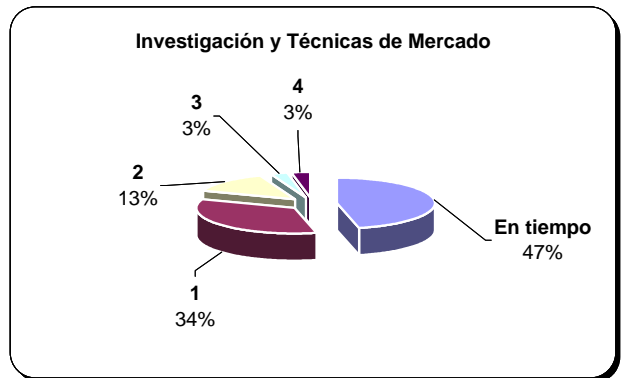
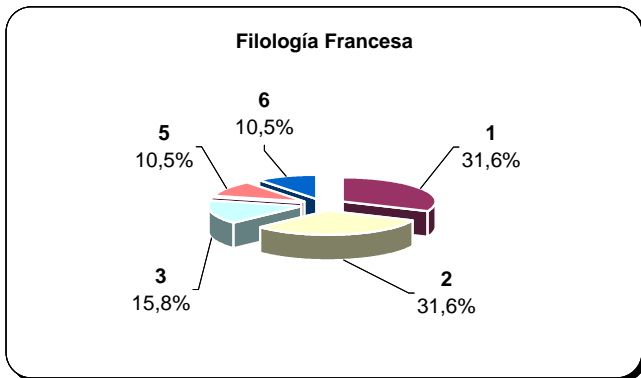
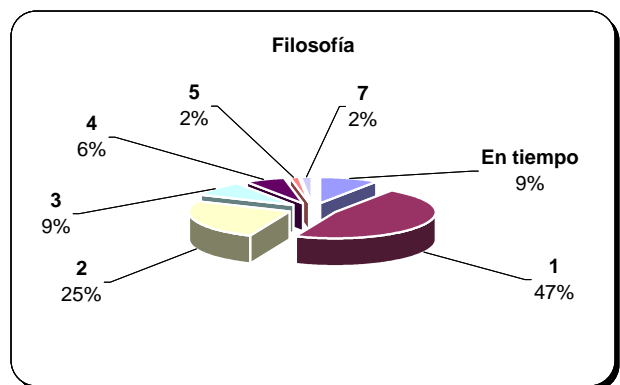
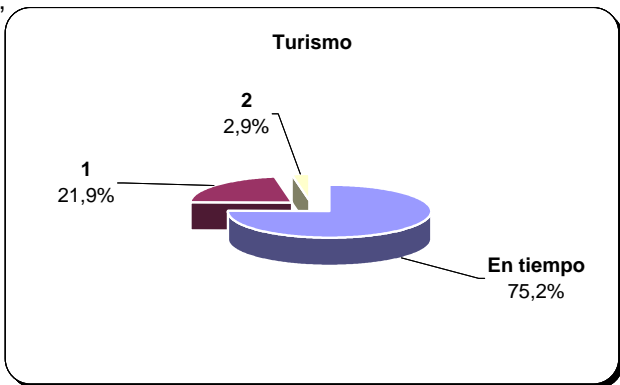

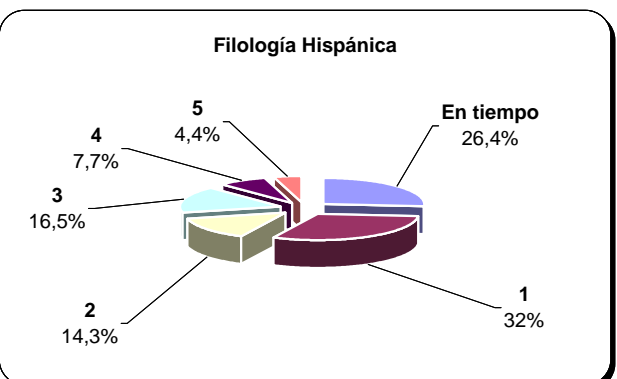
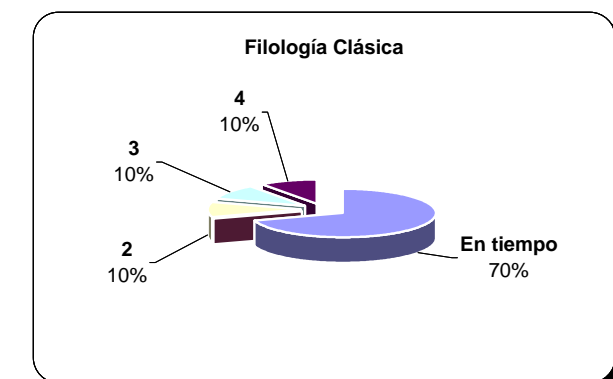
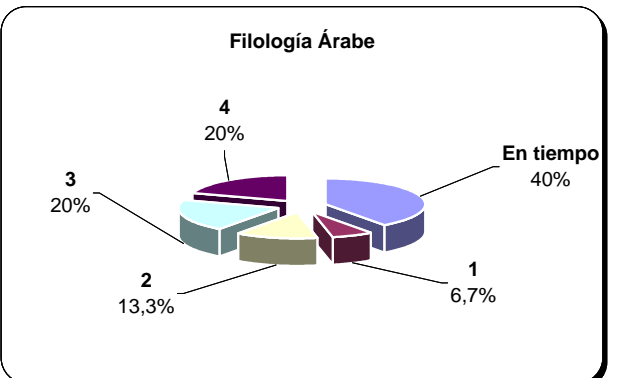
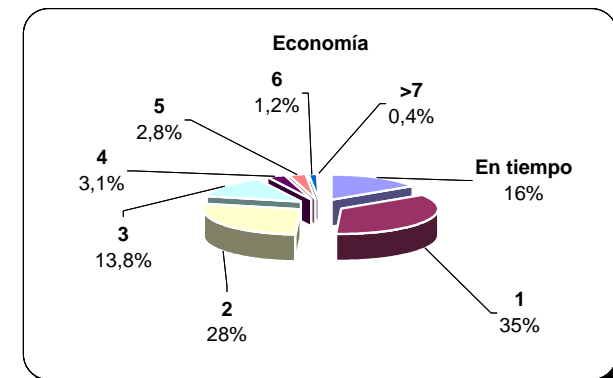
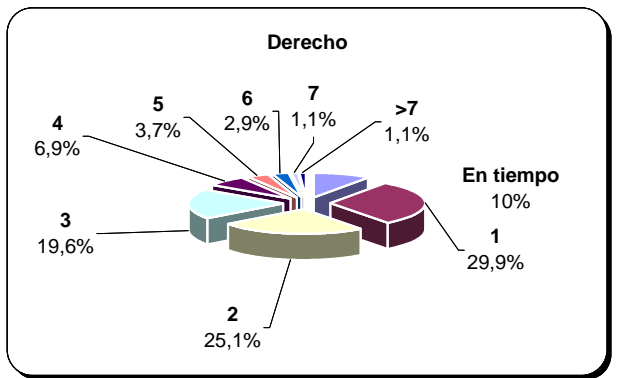
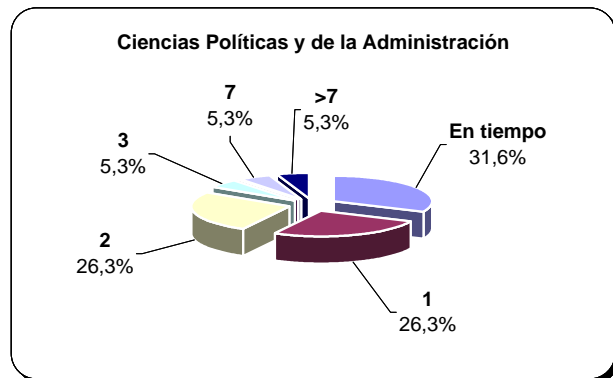
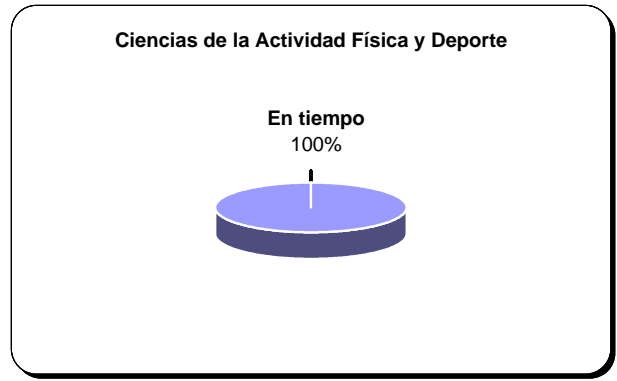
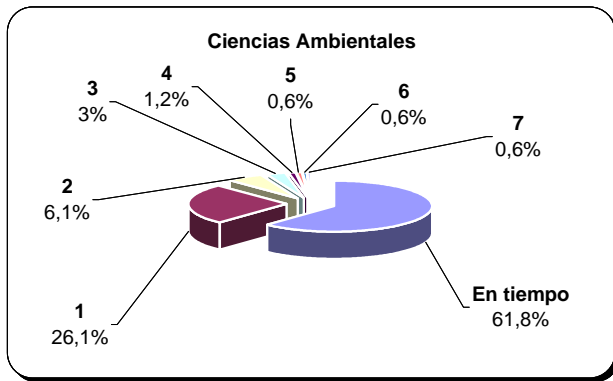

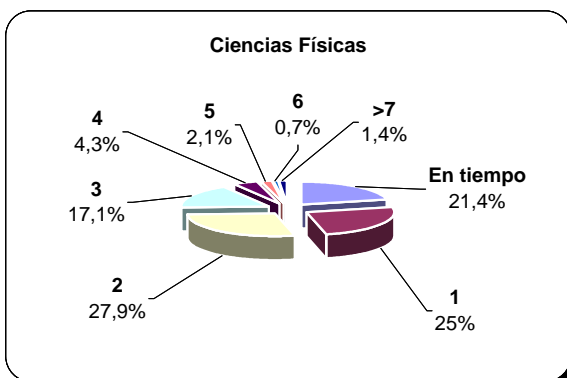
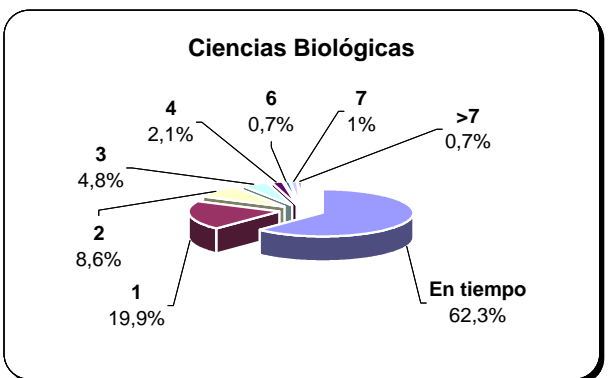
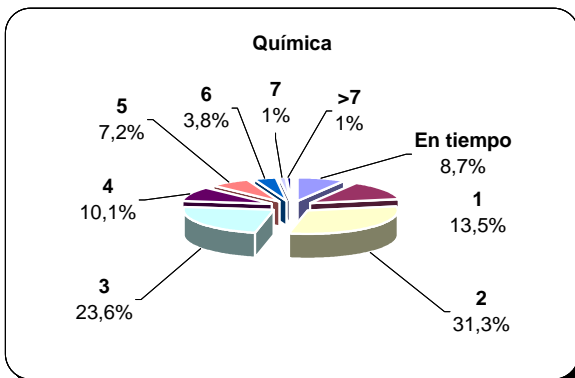
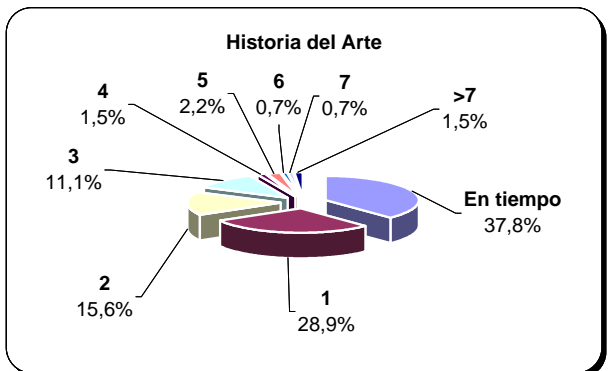
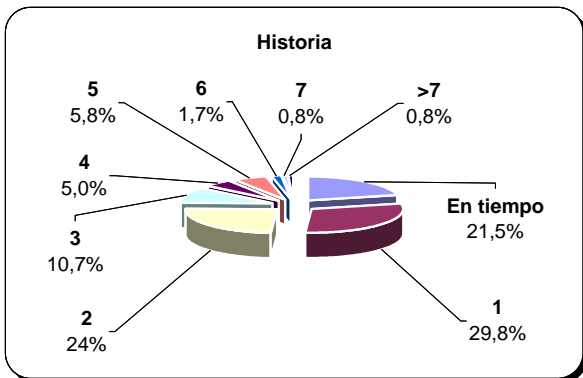
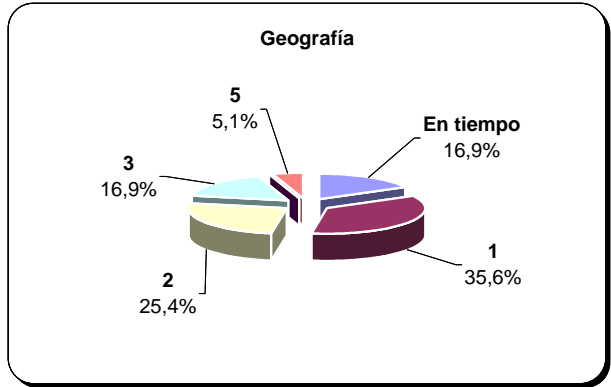
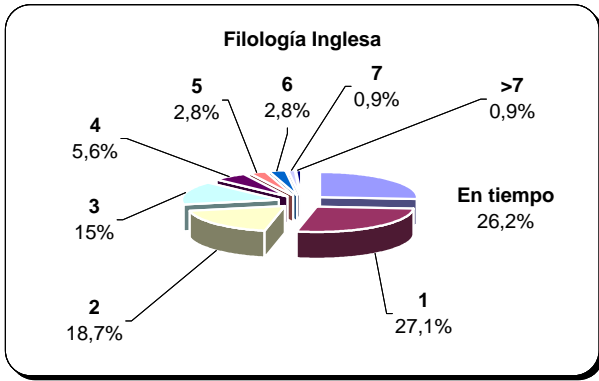

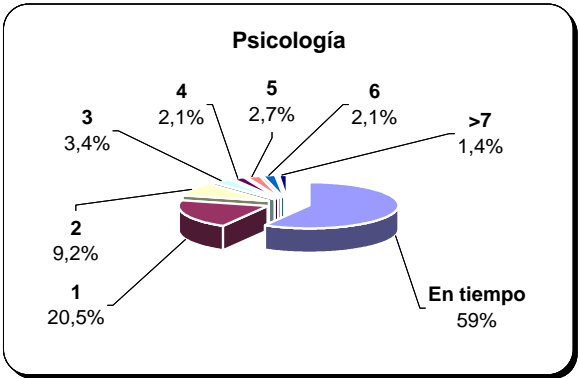
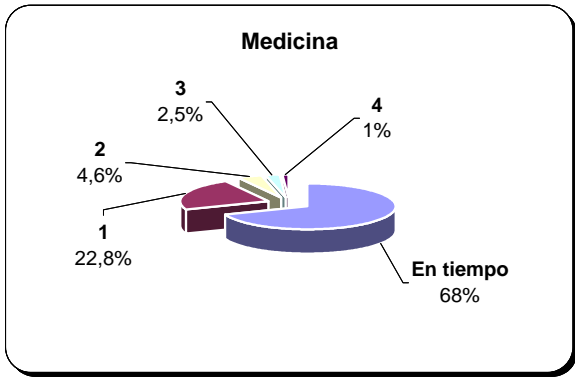
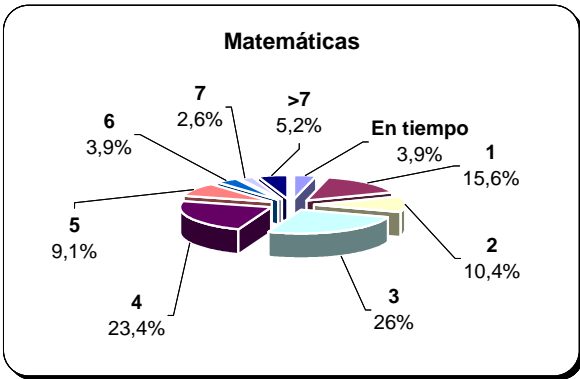
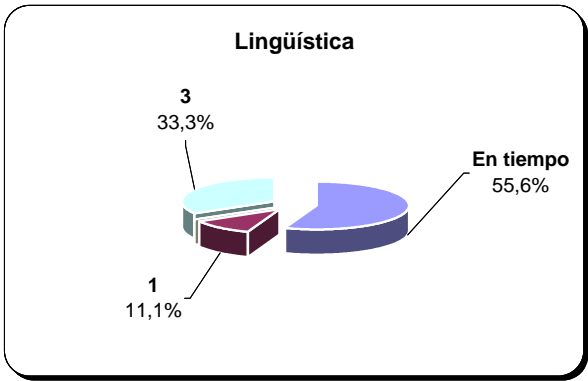
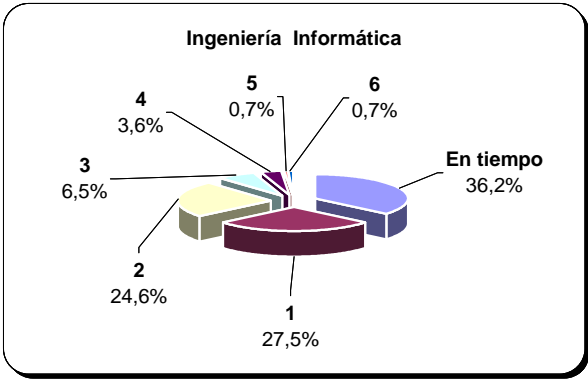



# UAM

en **cifras**



cien

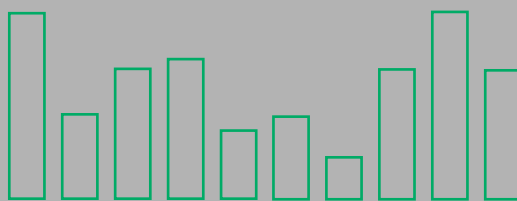

Universidad Autónoma de Madrid

## 4.6. Títulos Propios de la UAM

## 4.6. Títulos Propios de la UAM

Tabla 28. Títulos Propios de la UAM: distribución de estudiantes matriculados y titulados en el curso 2002/03 por títulos y sexo

TÍTULO	MATRICULADOS 02/03			TITULADOS 02/03		
	HOMBRES	MUJERES	TOTAL	HOMBRES	MUJERES	TOTAL
Diploma Formación Superior de Profesores de Español como Lengua Extranjera	-	-	-	4	17	21
Diploma Formación Superior en Calidad de Servicios Gerontológicos	0	7	7	-	-	-
Diploma Formación Superior en Cartografía Catastral Informatizada y Bases Gráficas Registrales	13	7	20	-	-	-
Diploma Formación Superior en Ciencias de la Música y Humanidades	-	-	-	7	10	17
Diploma Formación Superior en Dirección Bancaria	28	7	35	-	-	-
Diploma Formación Superior en Dirección y Gestión en los Servicios Sociales	9	16	25	2	7	9
Diploma Formación Superior en Economía de la Salud	-	-	25	6	4	10
Diploma Formación Superior en Edición: Desarrollo de proyectos editoriales	9	17	26	6	16	22
Diploma Formación Superior en Enfermería de Urgencias	2	28	30	-	-	-
Diploma Formación Superior en Enfermería de Quirófano	3	21	24	-	-	-
Diploma Formación Superior en Gestión Bancaria	-	-	-	27	8	35
Diploma Formación Superior en Gestión de enfermería	2	10	12	-	-	-
Diploma Formación Superior en Innovación y Nuevas Tecnologías en Educación Superior	-	-	-	2	5	7
Diploma Formación Superior en Interculturalidad y Minorías Étnicas en el Ambito escolar	5	5	10	5	4	9
Diploma Formación Superior en Intervención Social con Colectivos Específicos	-	-	-	1	4	5
Diploma Formación Superior en Mediación Euromediterranea: Marruecos	-	-	-	1	16	17
Diploma Formación Superior en Mediación Social Intercultural. Edición Toledo	17	24	41	-	-	-
Diploma Formación Superior en Mediación Social Intercultural. Edición Toledo	18	23	41	-	-	-
Diploma Formación Superior en Metodología de la Investigación en Clínica	7	21	28	11	12	23
Diploma Formación Superior en Metodología e Intervención mediada en Educación escolar y social	4	10	14	8	5	13
Diploma Formación Superior en Musicoterapia	10	20	30	3	15	18
Diploma Formación Superior en Organización y Recursos Humanos	14	25	39	-	-	-
Diploma Formación Superior en Política Migratoria y Legislación de Extranjería.	-	-	-	1	3	4
Diploma Formación Superior en Salud y Cooperación Internacional	6	14	20	-	-	-
Diploma Formación Superior en Servicios Gerontológicos	0	6	6	-	-	-
Diploma Formación Superior en Técnicas de Depuración Extrarrenal	2	20	22	2	19	21
Diploma de Formación Inicial de Profesores de enseñanza Secundaria	-	-	130	32	66	98
Diploma de Iniciación Profesional en la Empresa para Titulados Universitarios (Programa CITIUS)	335	430	765	83	202	285
Diploma en Lengua y Cultura China	16	15	31	-	-	-
Diploma en Lengua y Cultura Japonesa	-	-	-	-	1	1
Especialista en Alcoholismo	75	57	131	75	57	131
Especialista en Cultura, Sociedad y Desarrollo en América Latina	14	22	36	5	7	12
Especialista en Espacios Naturales Protegidos	19	19	38	16	10	26
Especialista en Fisioterapia Osteoarticular	16	30	46	15	29	44
Especialista en Lengua y Cultura de la Grecia Actual	3	6	9	-	-	-
Especialista en Mastología	18	26	44	-	-	-
Especialista en Psicología Clínica	9	39	48	8	38	46
Especialista en Traducción	5	31	36	6	13	19
Gemólogo. Especialista en Diamante	5	14	19	-	-	-
Gestión Aeronáutica	328	84	412	-	-	-
Maestría en Gerencia para el Desarrollo sostenible (Guatemala)	20	8	28	-	-	-
Máster en Administración de Empresas de Aviación	14	5	19	4	-	4
Máster en Administración de Empresas	12	13	25	8	6	14
Máster en Administración y Dirección de Fundaciones y otras entidades no Lucrativas	13	21	34	-	-	-
Máster en Alto Rendimiento Deportivo	88	15	103	-	-	-
Máster en Auditoría Contable; Económica y Financiera	18	22	40	-	-	-
Máster en Banca y Mercados Financieros	15	15	30	1	-	1
Máster en Biotecnología	7	29	36	7	29	36
Máster en Cuidados Paliativos y Tratamiento del enfermo Neoplásico	12	14	26	-	-	-
Máster en Desarrollo Económico Local	24	9	33	-	-	-
Máster en Dirección de Recursos Humanos	21	64	85	15	52	67
Máster en Dirección y Administración de Empresas; Programa de Desarrollo Directivo M.D.D	14	15	29	-	-	-
Máster en Dirección y Gestión Bancaria.	11	3	14	-	-	-
Máster en Economía de los Servicios	8	9	17	5	7	12

**Tabla 28. Títulos Propios de la UAM: distribución de estudiantes matriculados y titulados en el curso 2002/03 por títulos y sexo ( cont. )**

TÍTULO	MATRICULADOS 02/03			TITULADOS 02/03		
	HOMBRES	MUJERES	TOTAL	HOMBRES	MUJERES	TOTAL
Máster en Economía y Dirección Internacional de la Empresa.	9	6	15	7	7	14
Máster en Fertilizantes y Medio Ambiente	15	14	29	2	1	3
Máster en Gerontología Social. IV edición iberoamericana	9	37	46	-	-	-
Máster en Gerontología Social: Especialidad en Calidad de Servicios Gerontológicos.	4	19	23	-	-	-
Máster en Gestión de Instituciones Sanitarias	-	-	25	7	4	11
Máster en Gestión y Promoción de la Música	-	-	33	13	7	20
Máster en Gestión y Tratamiento de Residuos	11	11	22	-	-	-
Máster en Integración Regional	10	7	17	-	-	-
Máster en Marketing	12	15	27	6	9	15
Máster en Migraciones y Relaciones Intercomunitarias	14	28	42	3	8	11
Máster en Monitorización de ensayos Clínicos	9	16	25	-	-	-
Máster en Necesidades y Derechos de la Infancia y la Adolescencia	2	38	40	3	21	24
Máster en Nutrición Clínica	3	25	28	5	18	23
Máster en Periodismo	20	20	40	20	20	40
Máster en Psicología del Deporte	9	10	19	-	-	-
Máster en Salud y Medio Ambiente	2	13	15	-	-	-
Máster en Tributación y Política Fiscal	9	9	18	-	-	-
Máster en Urgencias y Patología aguda en Pediatría	-	-	-	12	20	32
Máster en Valoración de Discapacidades	7	22	29	7	22	29
Máster y Diploma en Seguridad y Salud en el Trabajo: Prevención de Riesgos Laborales	14	23	37	10	8	18
Técnico en Gestión Comercial y Marketing	50	47	97	20	19	39
Técnico en Gestión y Administración de Empresas	40	31	71	25	19	54
Técnico en Prevención de Riesgos Laborales/Nivel Intermedio	326	163	489	155	103	258
Título Superior en Ciencias de la Salud	2	54	56	-	-	-
<b>TOTALES (MATRICULADOS / TITULADOS)</b>	<b>1846</b>	<b>2116</b>	<b>3962</b>	<b>661</b>	<b>948</b>	<b>1618</b>

Fuente: Servicio de Tercer Ciclo, a 10 de Febrero de 2004

Distribución de los estudiantes de Títulos Propios según sexo

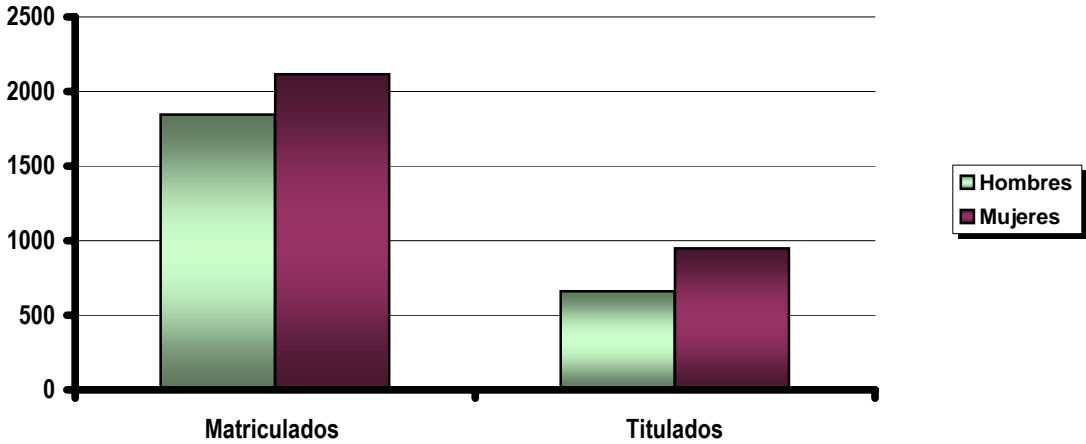

# UAM

en cifras



cien



Universidad Autónoma de Madrid

## 5. Becas y Ayudas

# UAM

en cifras



cien

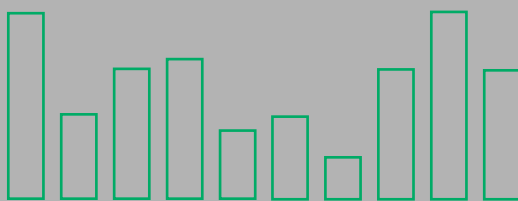

Universidad Autónoma de Madrid

5.1.

**Becas y Ayudas de Pregrado  
del Ministerio de Educación,  
Cultura y Deporte**

## 5. BECAS Y AYUDAS

### 5.1. Becas y Ayudas de Pregrado del Ministerio de Educación, Cultura y Deporte

Tabla 29. Becas y Ayudas de Pregrado: resumen de las becas y ayudas por centr

ESCUELAS Y FACULTADES		BECAS CONCEDIDAS		TOTAL MATRICULADOS	% ESTUDIANTES CON BECA	AYUDAS CONCEDIDAS						
		NÚMERO	% concedidas ( * )			MOVILIDAD	DESPLAZ.	EXENCIÓN PRE. PÚB.	OTRAS	TOTAL	% concedidas ( * )	
PROPIOS	CIENCIAS	601	18,1	6.966	8,6	147	324	601	802	1874	18	
	CC. ECONÓMICAS Y EMPRESARIALES	396	11,9	4.993	7,9	66	251	396	605	1318	12,7	
	DERECHO	126	3,8	3.768	3,3	29	71	126	156	382	3,7	
	FILOSOFÍA Y LETRAS	407	12,2	4.507	9	78	241	407	580	1306	12,6	
	ESCUELA POLITÉCNICA SUPERIOR	140	4,2	1.149	12,2	17	82	140	175	414	4	
	PSICOLOGÍA	389	11,7	2.504	15,5	66	247	389	551	1253	12,1	
	MEDICINA	134	4	1.306	10,3	32	56	134	148	370	3,6	
	FORMACIÓN DEL PROFESORADO Y EDUCACIÓN	575	17,3	1.913	30,1	55	380	575	893	1903	18,3	
<b>TOTAL CENTROS PROPIOS</b>	<b>2768</b>	<b>83,2</b>	<b>27.106</b>	<b>10,2</b>	<b>490</b>	<b>1652</b>	<b>2768</b>	<b>3910</b>	<b>8820</b>	<b>84,9</b>		
ADSCRITOS	CENTRO SUP. ESTUDIOS UNIVERSITARIOS "LA SALLE"	219	6,6	1.257	17,4	32	126	219	248	625	6,0	
	ESCUELAS DE ENFERMERÍA	Pta. HIERRO	73	2,2	189	38,6	10	35	73	67	185	1,8
		LA PAZ	61	1,8	220	27,7	7	41	61	72	181	1,7
		F. J. DÍAZ	51	1,5	217	23,5	6	30	51	57	144	1,4
		ENFERMERÍA CM	72	2,2	183	39,3	9	29	72	88	198	1,9
	C. ROJA	73	2,2	211	34,6	8	39	73	76	196	1,9	
	E. U. FISIOTERAPIA ONCE	10	0,3	63	15,9	9	2	10	13	34	0,3	
<b>TOTAL CENTROS ADSCRITOS</b>	<b>559</b>	<b>16,8</b>	<b>2.340</b>	<b>23,9</b>	<b>81</b>	<b>302</b>	<b>559</b>	<b>621</b>	<b>1563</b>	<b>15,1</b>		
<b>TOTAL CENTROS UAM</b>	<b>3327</b>	<b>-</b>	<b>29.446</b>	<b>11,3</b>	<b>571</b>	<b>1954</b>	<b>3327</b>	<b>4531</b>	<b>10383</b>	<b>-</b>		

( \* ) Porcentajes en relación con el total de ayudas y becas concedidas

Fuente: Servicio de Alumnos y Centros: Sección de Becas, a 11 de Febrero de 2004

Tabla 30. Becas y Ayudas al estudio: distribución por tipo de ayuda, centro y titulación

FACULTADES Y ESCUELAS PROPIAS	TITULACIÓN	BECAS		AYUDAS MOVILIDAD				DESPLAZAMIENTO				AYUDA COMPEN.	EXENCIÓN PRECIOS PÚBLICOS	AYUDA LIBROS	RESID.	TRANS. URBANO
		Presentadas	Concedidas	Canarias, C. y M.	Baleares	esp.	gen.	>50Km	10-30Km	30-50Km	5-10Km					
CIENCIAS	Biología	372	212	0	0	2	42	10	59	31	19	39	48	114	38	82
	Bioquímica	34	21	0	0	3	4	2	5	4	2	3	1	14	4	8
	Ciencia y Tecnología de los Alimentos	18	9	0	0	1	3	1	2	0	1	0	1	5	3	4
	Nutrición Humana	80	36	0	0	1	7	2	7	5	1	5	13	15	6	13
	Ciencias Ambientales	184	121	3	0	10	25	4	38	14	3	24	26	60	22	51
	Ciencias (Físicas)	86	47	0	0	5	9	7	9	3	1	7	13	22	8	16
	Matemáticas	51	33	0	0	2	6	3	9	4	2	6	7	19	5	16
	Ingeniería Técnica Industrial: Química Industrial	73	43	0	0	2	3	5	12	7	4	5	10	29	4	21
Química	186	79	0	0	8	11	0	25	17	6	17	12	51	10	38	
CC. ECONÓMICAS Y EMPRESARIALES	Administración y Dirección de Empresas	238	158	1	0	7	15	5	60	10	30	31	31	105	16	64
	Diplomado en Turismo	147	93	0	0	2	12	2	34	15	7	18	21	57	13	44
	Economía	231	134	0	1	9	17	2	52	7	18	26	29	78	16	55
	Investigación y Técnicas de Mercado	23	11	0	0	0	2	0	7	2	0	3	0	9	1	9
DERECHO	Ciencia Política y de la Administración	6	3	0	0	1	1	0	1	0	0	1	0	1	2	1
	Derecho	248	123	1	1	8	17	4	33	16	17	23	23	69	20	39
E.T.S.INFORMÁTICA	Ingeniería Informática	189	129	0	0	3	12	2	50	13	12	21	37	78	7	54
	Ingeniería de Telecomunicación	17	11	1	0	0	1	0	4	0	1	2	2	7	1	5
FILOSOFÍA Y LETRAS	Hª y Ciencia de la Música	13	6	0	0	0	1	0	3	0	2	4	0	5	1	3
	Antropología Social y Cultural	33	19	2	0	1	2	0	8	2	0	2	5	8	2	8
	Filosofía Árabe	8	6	0	0	0	1	0	4	1	0	2	0	3	1	3
	Filosofía Clásica	14	10	0	0	0	1	0	3	2	2	2	2	7	0	6
	Filosofía Francesa	17	14	0	0	3	2	1	3	1	0	6	4	8	2	7
	Filosofía Hispánica	66	33	0	0	2	2	1	16	1	2	5	6	20	1	15
	Filosofía Inglesa	112	60	0	0	3	3	4	17	13	4	14	12	40	3	31
	Filosofía	49	26	0	0	3	2	1	4	7	2	1	7	14	2	12
	Geografía	39	22	0	0	2	3	0	7	4	1	4	3	14	3	12
	Historia	165	87	1	0	9	19	4	19	16	2	17	18	51	18	42
	Historia del Arte	194	112	0	0	1	8	7	44	22	9	34	21	73	9	58
	Traducción e Interpretación	20	11	1	0	1	4	0	1	1	0	0	4	2	3	1
Lingüística	1	1	0	0	1	0	0	0	0	0	0	0	0	1	0	
MEDICINA	Medicina	210	134	0	0	6	26	6	2	25	23	17	32	72	30	29
PSICOLOGÍA	Psicología	570	389	1	1	11	53	11	127	85	24	57	77	250	46	198
FORMACIÓN DEL PROFESORADO Y EDUCACIÓN	Maestro Educación Infantil	235	161	0	0	5	6	7	48	38	12	30	45	127	8	81
	Psicopedagogía	31	20	0	0	3	1	1	9	2	1	3	3	18	2	11
	C.Actividad física y del Deporte	85	53	0	0	1	6	3	15	12	3	10	13	35	5	29
	Educación Especial	78	54	0	0	1	3	6	22	14	3	21	5	46	4	41
	Audición y Lenguaje	52	39	0	0	1	7	4	8	7	3	0	9	26	6	19
	Maestro Educación Física	89	64	0	0	1	6	5	14	14	2	12	22	39	3	27
	Maestro Educación Musical	66	45	1	0	0	3	2	16	9	3	13	12	33	4	24
	Maestro Educación Primaria	186	130	0	0	2	8	7	40	28	15	25	30	96	8	66
Maestro Lengua Extranjera	27	9	0	0	0	0	2	2	2	1	5	2	10	1	5	



Tabla 30. Becas y Ayudas al estudio: distribución por tipo de ayuda, centro y titulación ( cont. )

ESCUELAS ADSCRITAS	TITULACIÓN	BECAS		AYUDAS MOVILIDAD				DESPLAZAMIENTO				AYUDA COMPEN.	EXENCIÓN PRECIOS PÚBLICOS	AYUDA LIBROS	RESID.	TRANS. URBANO
		Presentadas	Concedidas	Canarias, C. y M.	Baleares	esp.	gen.	>50Km	10-30Km	30-50Km	5-10Km					
E. U. MAGISTERIO Y EDUCACIÓN SOCIAL LA SALLE	Educación Social	78	45	0	0	1	5	2	7	1	16	6	13	28	5	11
	Maestro de Educación Infantil	86	52	0	0	1	1	3	8	5	19	7	15	37	1	16
	Maestro de Educación Primaria	26	15	0	0	1	2	0	3	2	1	2	6	7	2	5
	Maestro de Educación Especial	50	26	1	0	0	0	2	6	0	10	4	8	17	0	8
	Maestro de Educación Musical	11	7	0	0	1	1	1	0	0	3	3	1	6	0	0
	Maestro de Lengua Extranjera	6	1	0	0	0	0	0	0	0	1	1	0	1	0	0
	Maestro de Audición y Lenguaje	11	3	0	0	0	0	0	1	0	2	1	0	3	0	1
	Psicopedagogía	1	0	0	0		0	0	0	0	0	0	0	0	0	0
Terapia Ocupacional	124	70	0	0	2	16	5	8	3	17	6	19	35	17	18	
E. U. ENFERMERÍA	<b>Pta. HIERRO</b>	98	73	0	0	3	7	3	10	2	20	14	27	35	7	11
	<b>LA PAZ</b>	108	61	1	0	2	4	2	2	10	27	14	14	42	3	13
	<b>F. J. DÍAZ</b>	87	51	1	0	1	4	3	2	9	16	8	16	31	4	14
	<b>ENFERMERÍA CM</b>	113	72	1	0	3	5	2	15	4	8	16	24	39	9	24
	<b>C. ROJA</b>	117	73	0	0	0	8	3	14	2	20	14	25	41	4	17
	<b>ONCE</b>	24	10	1	0	4	4	0	1	0	1	2	0	2	8	1

Fuente: Servicio de Alumnos y Centros: Sección de Becas, a 11 de Febrero de 2004

Porcentaje de estudiantes con beca

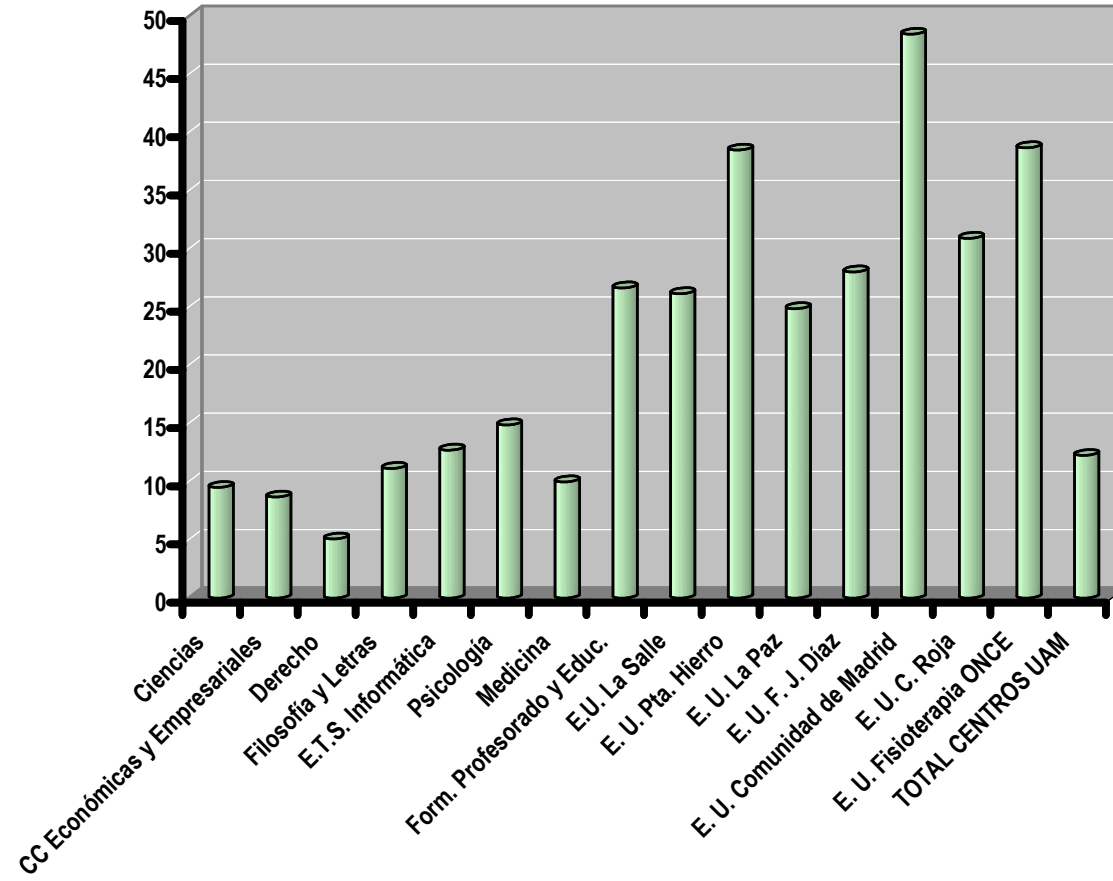

# UAM en cifras



cien

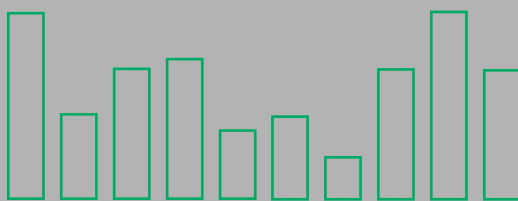

Universidad Autónoma de Madrid

## 5.2. Becas de Formación y Apoyo

## 5.2. Becas UAM de Formación y Apoyo

Tabla 31. Becas UAM de Formación y Apoyo: distribución por tipo de beca, duración y número de solicitudes

CENTROS	Nº.BECAS	Nº.MESES	Nº.SOLICITUDES
ASOCIACIÓN DE PADRES Y AMIGOS DE LOS DISCAPACITADOS DE LA UAM	1	11	3
AULA DE LENGUAS FILOSOFIA	3	9	23
AULA DE MÚSICA, PLÁSTICA Y EXPRESIÓN CORPORAL	1	9	9
AULAS DE INFORMÁTICA	28	9	102
	25	10	
AULAS LABORATORIO ESCUELA POLITÉCNICA SUPERIOR	5	10	15
	9	9	
BIBLIOTECA CIENCIAS	9	9	97
	2	11	
BIBLIOTECA DERECHO	6	9	36
	3	10	
BIBLIOTECA ECONÓMICAS	6	9	68
	6	11	
BIBLIOTECA EUE COMADRID	1	9	3
BIBLIOTECA HUMANIDADES	16	10	172
BIBLIOTECA ESCUELA POLITÉCNICA SUPERIOR	5	10	13
BIBLIOTECA MEDICINA	5	9	5
BIBLIOTECA PROFESORADO	5	11	51
	2	9	
BIBLIOTECA PSICOLOGÍA	6	9	54
	2	11	
CARTOTECA FILOSOFÍA	2	10	8
CENTRO DE DOCUMENTACIÓN EUROPEA	2	9	5
CENTRO DE ESTUDIOS DE ASIA ORIENTAL	1	10	4
CENTRO DE PSICOLOGÍA APLICADA	2	10	17
CENTRO SUPERIOR DE MÚSICA	4	9	29
CENTRO DE ORIENTACIÓN E INFORMACIÓN PARA EL EMPLEO	1	9	38
	5	11	
DELEGACIÓN COMUNICACIONES PSICOLOGÍA	2	9	9
DELEGACIÓN PRACTICUM PSICOLOGÍA	2	11	12
GABINETE DE COMUNICACIÓN	1	10	8
GABINETE DE ESTUDIOS	1	4	7
	1	11	
GABINETE RECTOR	1	10	6
INSTITUTO FÍSICA TEÓRICA	1	9	9
INSTITUTO UNIVERSITARIO DE CIENCIAS DE LA EDUCACIÓN	5	10	10
INSTITUTO U. ESTUDIOS MUJER	1	9	32
	2	10	
MUSEO ARTES Y TRADICIONES POPULARES	3	9	28
MUSEO MINERALOGÍA	1	9	7
OFICINA ACCIÓN SOLIDARIA Y COOPERACIÓN	1	9	14
	1	11	
OFICINA ACTIVIDADES CULTURALES	6	9	50
OFICINA DEFENSORA UNIVERSITARIA	1	11	7
OFICINA ECOCAMPUS	1	9	11
	1	11	
OFICINA INFORMACIÓN CIENCIAS	5	11	21
OFICINA INFORMACIÓN CIENCIAS AMBIENTALES	1	11	5
OFICINA INFORMACIÓN DERECHO	2	10	7
OFICINA INFORMACIÓN E. U. ENFERMERÍA COM. MADRID	1	9	3
OFICINA INFORMACIÓN FILOSOFÍA	1	10	4
OFICINA INFORMACIÓN JUVENIL	1	9	11
OFICINA INFORMACIÓN MEDICINA	1	11	2

**Tabla 31. Becas UAM de Formación y Apoyo: distribución por tipo de beca, duración y número de solicitudes ( cont. )**

<b>CENTROS</b>	<b>Nº.BECAS</b>	<b>Nº.MESES</b>	<b>Nº.SOLICITUDES</b>
OFICINA INFORMACIÓN PROFESORADO	2	9	11
	1	10	
OFICINA INFORMACIÓN PSICOLOGÍA	3	10	7
OFICINA INFORMACIÓN RECTORADO	2	9	12
	1	11	
OFICINA PRÁCTICAS ECONÓMICAS	1	9	6
	2	11	
OFICINA TÍTULOS	1	11	3
OFICINA DE RELACIONES INTERNACIONALES CIENCIAS	3	11	10
OFICINA DE RELACIONES INTERNACIONALES DERECHO	3	11	7
OFICINA DE RELACIONES INTERNACIONALES ECONÓMICAS	3	11	6
OFICINA DE RELACIONES INTERNACIONALES FILOSOFÍA	4	11	20
OFICINA DE RELACIONES INTERNACIONALES ESC. POLITÉCNICA SUP.	1	9	4
	2	11	
OFICINA DE RELACIONES INTERNACIONALES INTERCAMPUS MEDICINA	3	11	10
OFICINA DE RELACIONES INTERNACIONALES FORM. PROFESORADO EDUC.	2	11	5
OFICINA DE RELACIONES INTERNACIONALES PSICOLOGÍA	3	11	7
OFICINA DE RELACIONES INTERNACIONALES RECTORADO	6	11	31
AULA DE INFORMÁTICA / BIBLIOTECA E. U. ENFERMERÍA DE LA CRUZ ROJA	1	9	7
SECCION ACCESO ALUMNOS	4	6	26
	2	8	
	2	2	59
SECCION PREINSCRIPCION Y TRASLADOS	19	4,5	
SECRETARÍA GENERAL	2	9	6
SECCIÓN DE BECAS	2	11	14
SECCIÓN TERCER CICLO	3	11	21
SERVICIO BIBLIOTECA	8	9	63
	6	10	
SERVICIO CARTOGRAFÍA	1	9	9
SERVICIO DEPORTES	28	9	133
	16	3	
SERVICIO DE INFORMACIÓN Y COMUNICACIONES	2	9	2
SERVICIO MÉDICO	2	10	4
SERVICIO PUBLICACIONES	3	10	26
UNIDAD RECURSOS AUDIOVISUALES Y MULTIMEDIA	1	10	10
UNIDAD TÉCNICA INFORMACIÓN INSTITUCIONAL	11	11	11
UNIDAD TÉCNICA INFORMÁTICA	11	9	8
ASESORA UAM-INSTITUTO CERVANTES	1	9	2
AULA DIDACTICAS ESPECÍFICAS PROFESORADO	1	9	4
DELEGACION PRACTICUM PROFESORADO	2	9	7
VICERRECTORADO ESTUDIANTES	1	9	8
CURSO POSTGRADO TRADUCCION	1	8	4
<b>TOTAL</b>	<b>380</b>		<b>1580</b>

Fuente: Centro de Orientación e Información para el Empleo (COIE) a 17 de Junio de 2004

# UAM

en cifras



cien

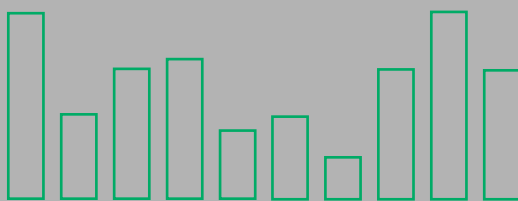

Universidad Autónoma de Madrid

### 5.3. Becas de Participación de Estudiantes en Programas Internacionales

### 5.3. Becas de Participación en Programas Internacionales

Tabla 32. Movilidad de estudiantes: resumen de las becas de estudiantes propios, por programa de movilidad

PROGRAMAS EUROPEOS		PROGRAMAS DE CONVENIOS UAM	CEAL (Centro de Estudios de América Latina)	PROGRAMAS AECI ( * )		ESTUDIANTES VISITANTES	TOTAL
ERASMUS	OTROS ( ** )			MAE( ** )	Cooperación Interuniversitaria		
590	4	28	24	-	24	-	670

( \* ) **AECI:** Agencia Española de Cooperación Internacional

( \*\* ) **MAE:** Ministerio de Asuntos Exteriores

( \*\*\*) Incluye: Comenius, Alfa

Fuente: Oficina de Relaciones Internacionales de la UAM, a 5 de Mayo de 2004

**Tabla 33. Distribución de Becas Erasmus por centros**

FACULTADES Y ESCUELAS	Propios	
	TOTAL	% sobre matriculados
CIENCIAS	140	2,1%
CC. ECONOMICAS Y EMPRESARIALES.	161	3,2%
DERECHO	56	1,5%
ESCUELA POLITÉCNICA SUPERIOR	16	1,2%
E.U. ENFERMERÍA PUERTA HIERRO	5	2,7%
E.U. ENFERMERÍA CM	3	1,5%
C.S.E.U. LA SALLE	7	0,6%
FORMACIÓN DE PROFESORADO Y EDUCACIÓN	23	1%
FILOSOFÍA Y LETRAS	103	2,4%
MEDICINA	20	1,5%
PSICOLOGÍA	56	2,2%
<b>TOTAL</b>	<b>590</b>	<b>2%</b>

Fuente: Oficina de Relaciones Internacionales de la UAM, a 5 de Mayo de 2004



# UAM en cifras



cien

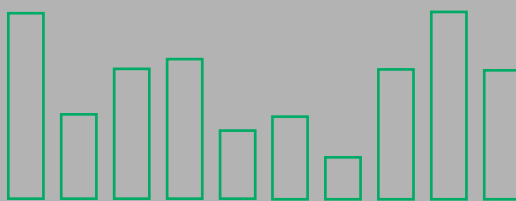

Universidad Autónoma de Madrid

## 5.4. Becas de Investigación y Postgrado

## 5.4. Investigación y Formación en Postgrado: ayudas y becas

### 5.4.1. Investigación en postgrado: ayudas y becas

Tabla 34. Distribución por tipo de ayuda y beca de investigación

Ayudas y Becas de Investigación		TOTAL 2002-2003
AYUDAS	Tercer Ciclo (UAM)	200
BECAS PREDOCTORALES	FPI-FPU (MEC)	256
	FPI (CM)	80
	FPI (UAM)	46
	Adscritas a Proyectos	158
	<b>TOTAL PREDOCTORALES</b>	<b>540</b>
BECAS POSTDOCTORALES	Comunidad de Madrid	10
	Científicos y Tecn. Extranjeros (MEC)	12
	Adscritas a Proyectos	58
	<b>TOTAL POSTDOCTORALES</b>	<b>80</b>
<b>TOTAL</b>		<b>820</b>

Fuente: Servicio de Investigación de la UAM, a 12 de Julio de 2004

### 5.4.2. Formación y apoyo en postgrado: ayudas y becas

Tabla 35. Distribución por tipo de beca de formación

Becas de Formación		TOTAL 2002-2003
TÉCNICOS	FINNOVA (UAM . Comunidad de Madrid) ( * )	31
	<b>TOTAL TÉCNICOS</b>	<b>31</b>
LICENCIADOS EN PRÁCTICAS (UAM)		9
FORMACIÓN Y APOYO (UAM)		86
BECAS COIE		555
<b>TOTAL</b>		<b>681</b>

( \* ) Plan de Formación de Auxiliares Técnicos de Innovación

Fuente: Servicio de Investigación de la UAM, a 12 de Julio de 2004

### 5.4.3. Becas de la Fundación General de la UAM

Tabla 36. Becas de la Fundación General de la UAM: distribución por centros y tipo de beca.

FACULTAD	Prácticas en Empresas			Becas en la UAM			TOTAL
	Prórrogas	Nuevas	Total	Prórrogas	Nuevas	Total	
CIENCIAS	12	36	48	29	55	84	132
DERECHO	5	11	16	4	4	8	24
CC. ECONÓMICAS Y EMPRESARIALES	67	154	221	22	34	56	277
FILOSOFÍA Y LETRAS	6	19	25	12	21	33	58
MEDICINA	1	0	1	14	17	31	32
PSICOLOGÍA	0	6	6	26	23	49	55
ESC. POLITÉCNICA SUPERIOR	3	14	17	4	34	38	55
OTROS	0	0	0	0	2	2	2
<b>TOTAL</b>	<b>94</b>	<b>240</b>	<b>334</b>	<b>111</b>	<b>190</b>	<b>300</b>	<b>635</b>

Fuente: Fundación General de la UAM, a 12 de Julio de 2004

# UAM

en cifras



cien



Universidad Autónoma de Madrid

## 6. Participación en Programas Internacionales

## 6. PARTICIPACIÓN EN PROGRAMAS INTERNACIONALES

Tabla 37. Movilidad de estudiantes: datos globales de participación de estudiantes en Programas Internacionales

ESTUDIANTES	PROGRAMAS EUROPEOS		PROGRAMAS DE CONVENIOS UAM	CEAL (Centro de Estudios de América Latina)	PROGRAMAS AECI		ESTUDIANTES VISITANTES	TOTAL	
	ERASMUS	OTROS ( 4 )			MAE(*)	Cooperación Interuniversitaria			
Extranjeros ( 1 )	803	0	164	75	96	40	92	1270	
Propios ( 2 )	Con dotación	569	4	28	24	-	24	0	649
	Sin dotación ( 3 )	21	0	0	0	-	-	0	21

( \* ) Ministerio de Asuntos Exteriores

( 1 ) Estudiantes de universidades extranjeras que vienen a la UAM

( 2 ) Estudiantes de la UAM que se desplazan a universidades extranjeras

( 3 ) Estudiantes que se autofinancian la participación en Programas Internacionales

( 4 ) Incluye: Comenius, Alfa

Fuente: Oficina de Relaciones Internacionales de la UAM, a 5 de Mayo de 2004

Tabla 38. Programa Sócrates / Erasmus: distribución de estudiantes españoles y extranjeros por centros

FACULTADES Y ESCUELAS	Extranjeros	Propios	
		TOTAL	% sobre matriculados
CIENCIAS	89	140	2,1%
CC. ECONOMICAS Y EMPRESARIALES.	219	161	3,2%
DERECHO	95	56	1,5%
ESCUELA POLITÉCNICA SUPERIOR	18	16	1,2%
E.U. ENFERMERIA PUERTA HIERRO	2	5	2,7%
E.U. ENFERMERIA COMUNIDAD DE MADRID	3	3	1,5%
CENTRO SUPERIOR ESTUDIOS UNIV. "LA SALLE"	35	7	1%
FORMACIÓN DE PROFESORADO Y EDUCACIÓN	22	23	1,0%
FILOSOFIA Y LETRAS	254	103	2,4%
MEDICINA	23	20	1,5%
PSICOLOGIA	43	56	2,2%
<b>TOTAL</b>	<b>803</b>	<b>590</b>	<b>2%</b>

Fuente: Oficina de Relaciones Internacionales de la UAM, a 5 de Mayo de 2004

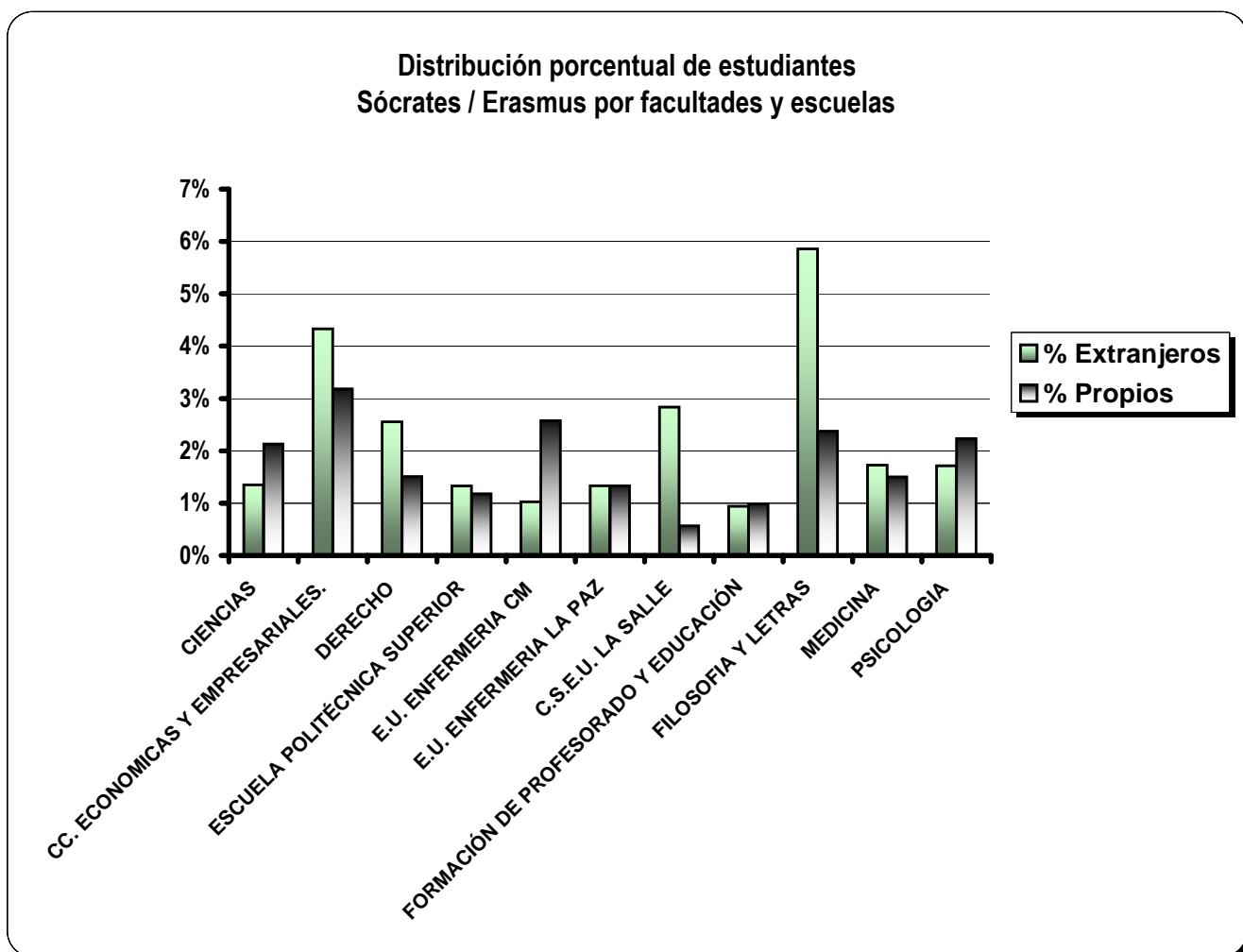

**Tabla 39. Centro de Estudios de América Latina: distribución de estudiantes extranjeros y españoles por centro**

<b>CENTRO</b>	<b>Extranjeros</b>	<b>Propios</b>
CIENCIAS	13	4
CIENCIAS ECONÓMICAS	18	3
DERECHO	10	2
FILOSOFÍA Y LETRAS	22	3
PSICOLOGÍA	5	3
MEDICINA	3	0
FORMACIÓN PROFESORADO Y EDUCACIÓN	0	9
ESCUELA POLITÉCNICA SUPERIOR	4	0
<b>TOTAL</b>	<b>75</b>	<b>24</b>

**Tabla 40. Centro de estudios de América Latina: distribución de estudiantes por procedencia y destino**

<b>CENTRO</b>	<b>Extranjeros</b>	<b>Propios</b>
MÉXICO	32	8
ARGENTINA	23	8
BRASIL	14	8
CHILE	6	0
<b>TOTAL</b>	<b>75</b>	<b>24</b>

Fuente: Oficina de Relaciones Internacionales a 5 de Mayo de 2004

**Tabla 41. Programas AECl: distribución de estudiantes extranjeros y españoles por programa y centro**

**AECI EXTRANJEROS**

<b>CENTRO</b>	<b>MAE</b>	<b>Cop. Interuniv.(ALE)</b>
CIENCIAS	25	10
CC.ECONÓMICAS Y EMPRESARIALES	12	3
DERECHO	2	1
ESCUELA POLITÉCNICA SUPERIOR	2	0
FORMACIÓN DE PROFESORADO	3	3
FILOSOFÍA Y LETRAS	43	18
MEDICINA	3	3
PSICOLOGÍA	6	2
<b>TOTAL</b>	<b>96</b>	<b>40</b>

**AECI ESPAÑOLES**

<b>CENTRO</b>	<b>Cop. Interuniv.(EAL)</b>
CIENCIAS	6
CC. ECONÓMICAS Y EMPRESARIALES	3
DERECHO	4
ESCUELA POLITÉCNICA SUPERIOR	0
FORMACIÓN DE PROFESORADO	0
FILOSOFÍA Y LETRAS	2
MEDICINA	2
PSICOLOGÍA	7
<b>TOTAL</b>	<b>24</b>

Fuente: Oficina de Relaciones Internacionales, a 5 de mayo de 2004



Tabla 42. Estudiantes visitantes: distribución de estudiantes por centros

FACULTAD	Total estudiantes visitantes
CC. ECONÓMICAS	17
CIENCIAS	9
DERECHO	13
FILOSOFIA Y LETRAS	18
INFORMATICA	9
MEDICINA	13
PSICOLOGÍA	12
FORMACIÓN DE PROFESORADO	1
<b>TOTAL</b>	<b>92</b>

Fuente: Oficina de Relaciones Internacionales, a 5 de Mayo de 2004

# UAM

en cifras



cien



Universidad Autónoma de Madrid

## 7. Procedencia de los Estudiantes Extranjeros

## 7. PROCEDENCIA DE LOS ESTUDIANTES EXTRANJEROS

Tabla 43. Origen de los estudiantes: distribución de estudiantes extranjeros por nacionalidad, ciclo y sexo

PAÍS	1er y 2º ciclo		3er ciclo		Programas Internacionales		TOTAL ESTUDIANTES		
	TOTAL	mujeres	TOTAL	mujeres	TOTAL	mujeres	TOTAL	mujeres	% mujeres
Alemania	32	19	10	2	117	81	159	102	64,2%
Andorra	1	1	3	1	-	-	4	2	50%
Angola	-	-	6	5	-	-	6	5	83,3%
Argelia	1	0	6	5	-	-	7	5	71,4%
Argentina	50	32	73	42	21	8	144	82	56,9%
Australia	1	1	-	-	2	1	3	2	66,7%
Austria	4	3	1	0	42	26	47	29	61,7%
Bélgica	5	2	6	5	41	24	52	31	59,6%
Bolivia	6	5	13	7	1	1	20	13	65%
Brasil	18	12	27	15	14	8	59	35	59,3%
Bulgaria	15	12	4	3	-	-	19	15	78,9%
Camerún	2	2	-	-	-	-	2	2	100%
Canadá	1	0	2	1	15	10	18	11	61,1%
Chile	23	11	84	35	12	8	119	54	45,4%
China	9	7	31	22	-	-	40	29	72,5%
Chipre	-	-	2	1	-	-	2	1	50%
Colombia	48	26	72	45	5	2	125	73	58,4%
Corea del Sur	-	-	3	2	-	-	3	2	66,7%
Costa de Marfil	-	-	2	2	-	-	2	2	100%
Costa Rica	-	-	3	3	-	-	3	3	100%
Croacia	-	-	2	2	1	0	3	2	66,7%
Cuba	9	7	8	4	-	-	17	11	64,7%
Dinamarca	-	-	-	-	21	12	21	12	57,1%
Ecuador	6	5	4	3	-	-	10	8	80%
Egipto	1	1	5	2	-	-	6	3	50%
El Salvador	2	2	3	0	-	-	5	2	40%
Eslovaquia	1	1	1	1	-	-	2	2	100%
Estados Unidos de América	32	15	11	6	94	64	137	85	62%
Filipinas	2	2	-	-	-	-	2	2	100%
Finlandia	1	1	1	1	9	6	11	8	72,7%
Francia	59	31	8	5	114	88	181	124	68,5%
Grecia	-	-	2	2	15	12	17	14	82,4%
Guatemala	5	4	3	1	-	-	8	5	62,5%
Guinea Ecuatorial	8	5	4	0	-	-	12	5	41,7%
Haití	-	-	1	0	-	-	1	0	0%
Holanda	4	2	-	-	24	14	28	16	57,1%
Honduras	1	1	1	1	-	-	2	2	100%
Hong Kong	1	0	-	-	-	-	1	0	0%
Hungría	1	1	2	2	-	-	3	3	100%
India	1	1	1	0	-	-	2	1	50%
Irán	5	3	3	3	-	-	8	6	75%
Iraq	-	-	1	0	-	-	1	0	0%
Irlanda	1	1	2	0	4	3	7	4	57,1%
Islandia	-	-	-	-	1	1	1	1	100%
Israel	-	-	1	1	-	-	1	1	100%
Italia	21	12	23	9	160	96	204	117	57,4%
Japón	3	2	1	0	1	1	5	3	60%
Jordania	1	0	2	1	-	-	3	1	33,3%
Kuwait	1	1	-	-	-	-	1	1	100%
Líbano	4	2	-	-	-	-	4	2	50%
Liberia	1	1	-	-	-	-	1	1	100%
Lituania	-	-	2	2	1	1	3	3	100%
Marruecos	10	4	31	5	-	-	41	9	22%
Méjico	24	9	150	68	43	20	217	97	44,7%
Mozambique	-	-	1	1	-	-	1	1	100%
Nicaragua	3	2	2	0	-	-	5	2	40%
Nigeria	1	1	-	-	-	-	1	1	100%
Noruega	12	8	-	-	-	-	12	8	66,7%
Pakistán	1	0	1	0	-	-	2	0	0%
Palestina	-	-	2	0	-	-	2	0	0%
Panamá	-	-	4	1	-	-	4	1	25%

Tabla 43. Origen de los estudiantes: distribución de estudiantes extranjeros por nacionalidad, ciclo y sexo ( cont. )

PAÍS	1er y 2º ciclo		3er ciclo		Programas Internacionales		TOTAL ESTUDIANTES		
	TOTAL	mujeres	TOTAL	mujeres	TOTAL	mujeres	TOTAL	mujeres	% mujeres
Paraguay	-	-	1	0	-	-	1	0	0%
Perú	39	21	29	12	-	-	68	33	48,5%
Polonia	8	6	-	-	-	-	8	6	75%
Portugal	5	4	23	11	-	-	28	15	53,6%
Puerto Rico	1	1	-	-	-	-	1	1	100%
Reino Unido	20	10	1	0	-	-	21	10	47,6%
República Checa	4	4	1	1	8	7	13	12	92,3%
República Democrática del Congo	1	0	-	-	1	1	2	1	50%
República Dominicana	7	5	4	2	-	-	11	7	63,6%
República Sudafricana	1	0	-	-	-	-	1	0	0%
Rumania	10	8	4	2	-	-	14	10	71,4%
Rusia	11	6	1	1	-	-	12	7	58,3%
Senegal	-	-	1	0	-	-	1	0	0%
Siría	1	1	3	1	-	-	4	2	50%
Sri Lanka (Ceilán)	-	-	1	1	-	-	1	1	100%
Suecia	7	7	1	1	-	-	8	8	100%
Suiza	11	5	2	0	6	4	19	9	47,4%
Tailandia	1	1	1	0	-	-	2	1	50%
Taiwan	1	1	-	-	-	-	1	1	100%
Túnez	-	-	2	2	-	-	2	2	100%
Turquía	1	0	2	2	-	-	3	2	66,7%
Ucrania	2	1	1	1	-	-	3	2	66,7%
Uruguay	6	3	8	4	-	-	14	7	50%
Vaticano	1	0	-	-	-	-	1	0	0%
Venezuela	29	11	37	20	-	-	66	31	47%
Yugoslavia	3	3	1	1	-	-	4	4	100%
Zambia	-	-	1	0	-	-	1	0	0%
<b>TOTAL UAM</b>	<b>608</b>	<b>356</b>	<b>756</b>	<b>379</b>	<b>773</b>	<b>499</b>	<b>2137</b>	<b>1234</b>	<b>57,7%</b>

Fuente: SIGMA, a 13 de Noviembre de 2003

Tabla 44. Origen de los estudiantes: distribución de estudiantes extranjeros de 1er y 2º ciclo por titulación y área geográfica de procedencia

CENTRO	TITULACIÓN	ÁFRICA		AMÉRICA		ASIA		EUROPA		OCEANÍA	TOTAL ESTUDIANTES		
		NORTE	RESTO	CENTRO Y SUR	NORTE	PRÓXIMO Y MEDIO ORIENTE	RESTO	UE	RESTO		TOTAL	MUJERES	% MUJERES
CIENCIAS	Biología	1	-	6	4	1	-	11	7	-	30	15	50%
	Bioquímica	-	-	-	1	-	-	-	-	-	1	0	0%
	Ciencia y Tecnología de los Alimentos	-	-	1	-	-	-	-	-	-	1	1	100%
	Ciencias (Físicas)	-	-	8	2	-	-	6	1	-	17	9	52,9%
	Ciencias Ambientales	-	-	9	1	-	2	3	2	-	17	12	70,6%
	Ingeniería Técnica Industrial : Química Industrial	-	-	-	1	-	-	-	-	-	1	0	0%
	Matemáticas	1	-	3	-	1	1	5	1	-	12	3	25%
	Nutrición y Dietética	-	-	1	-	-	-	-	-	-	1	1	100%
	Química	-	1	10	-	-	-	1	2	-	14	10	71,4%
<b>Total CIENCIAS</b>	<b>2</b>	<b>1</b>	<b>38</b>	<b>9</b>	<b>2</b>	<b>3</b>	<b>26</b>	<b>13</b>	<b>0</b>	<b>94</b>	<b>51</b>	<b>54,3%</b>	
CC. EE. & EE	Administración y Dirección de Empresas	3	2	23	5	-	3	21	8	-	65	34	52,3%
	Economía	-	3	25	3	2	-	17	9	-	59	21	35,6%
	Turismo	-	-	6	-	1	3	-	4	-	14	14	100%
	<b>Total CC. EE. &amp; EE.</b>	<b>3</b>	<b>5</b>	<b>54</b>	<b>8</b>	<b>3</b>	<b>6</b>	<b>38</b>	<b>21</b>	<b>0</b>	<b>138</b>	<b>69</b>	<b>50%</b>
DERECHO	Cc. Políticas y de la Administración	-	1	-	-	-	-	1	-	-	2	1	50%
	Derecho	2	2	28	3	1	2	12	9	-	59	37	62,7%
	Derecho/Administración y Dirección de Empresas	-	1	1	-	-	2	1	2	-	7	5	71,4%
	Derecho/Ciencias Políticas y de la Administración	-	1	5	-	-	-	-	-	-	6	3	50%
	<b>Total DERECHO</b>	<b>2</b>	<b>5</b>	<b>34</b>	<b>3</b>	<b>1</b>	<b>4</b>	<b>14</b>	<b>11</b>	<b>0</b>	<b>74</b>	<b>46</b>	<b>62%</b>
ESC. POLITÉCNICA SUPERIOR	Ingeniero en Informática	-	-	9	2	-	-	8	3	-	22	6	27,3%
	<b>Total ESCUELA POLITÉCNICA SUPERIOR</b>	<b>0</b>	<b>0</b>	<b>9</b>	<b>2</b>	<b>0</b>	<b>0</b>	<b>8</b>	<b>3</b>	<b>0</b>	<b>22</b>	<b>6</b>	<b>27,3%</b>
E.U. ENFERMERÍA	<b>Total E.U. ENFERMERÍA</b>	<b>0</b>	<b>1</b>	<b>1</b>	<b>1</b>	<b>0</b>	<b>0</b>	<b>0</b>	<b>2</b>	<b>0</b>	<b>5</b>	<b>4</b>	<b>80%</b>
E.U. FISIOTERAPIA	<b>Total E.U. FISIOTERAPIA</b>	<b>0</b>	<b>0</b>	<b>0</b>	<b>0</b>	<b>0</b>	<b>0</b>	<b>1</b>	<b>0</b>	<b>0</b>	<b>1</b>	<b>1</b>	<b>100%</b>
FORM. PROFESORADO Y EDUC.	Maestro Audición y Lenguaje	-	-	-	-	-	-	1	-	-	1	1	100%
	Maestro Educación Física	-	-	3	-	-	-	1	-	-	4	2	50%
	Maestro Educación Infantil	-	-	3	-	-	-	2	-	-	5	4	80%
	Maestro Educación Musical	-	-	3	-	-	-	-	-	-	3	1	33,3%
	Maestro Educación Primaria	1	-	4	-	-	-	1	-	-	6	6	100%
	Maestro Lengua Extranjera	-	-	1	-	-	-	3	-	-	4	2	50%
	Psicopedagogía	-	-	1	-	-	-	-	-	-	1	0	0%
	<b>Total FORMACIÓN PROFESORADO Y EDUC.</b>	<b>1</b>	<b>0</b>	<b>15</b>	<b>0</b>	<b>0</b>	<b>0</b>	<b>8</b>	<b>0</b>	<b>0</b>	<b>24</b>	<b>16</b>	<b>66,7%</b>

Tabla 44. Origen de los estudiantes: distribución de estudiantes extranjeros de 1er y 2º ciclo por titulación y área geográfica de procedencia ( cont. )

CENTRO	TITULACIÓN	ÁFRICA		AMÉRICA		ASIA		EUROPA		OCEANÍA	TOTAL ESTUDIANTES		
		NORTE	RESTO	CENTRO Y SUR	NORTE	PRÓXIMO Y MEDIO ORIENTE	RESTO	UE	RESTO		TOTAL	MUJERES	% MUJERES
FILOSOFÍA Y LETRAS	Filología Árabe	-	-	-	-	-	-	-	1	-	1	0	0%
	Filología Francesa	-	-	1	-	1	-	4	-	-	6	5	83,3%
	Filología Hispánica	-	-	9	2	-	1	1	-	-	13	10	76,9%
	Filología Inglesa	-	-	9	2	1	-	4	4	1	21	15	71,4%
	Filosofía	-	-	5	-	-	-	2	2	-	9	2	22,2%
	Geografía	-	-	2	-	-	-	1	-	-	3	0	0%
	Historia	2	-	4	2	-	-	3	1	-	12	5	41,7%
	Historia del Arte	-	-	6	3	1	-	3	3	-	16	12	75%
	Lingüística	-	-	-	1	-	-	-	1	-	2	1	50%
	Traducción e Interpretación	-	-	-	-	-	-	1	-	-	1	1	100%
	<b>Total FILOSOFÍA Y LETRAS</b>	<b>2</b>	<b>0</b>	<b>36</b>	<b>10</b>	<b>3</b>	<b>1</b>	<b>19</b>	<b>12</b>	<b>1</b>	<b>84</b>	<b>51</b>	<b>60,7%</b>
<b>MEDICINA</b>	<b>Total MEDICINA</b>	<b>2</b>	<b>3</b>	<b>11</b>	<b>5</b>	<b>2</b>	<b>3</b>	<b>2</b>	<b>8</b>	<b>0</b>	<b>36</b>	<b>20</b>	<b>55,6%</b>
<b>PSICOLOGÍA</b>	<b>Total PSICOLOGÍA</b>	<b>0</b>	<b>0</b>	<b>33</b>	<b>3</b>	<b>2</b>		<b>18</b>	<b>4</b>	<b>0</b>	<b>60</b>	<b>50</b>	<b>83,3%</b>
<b>Alumnos visitantes de 1er y 2º ciclo</b>		<b>0</b>	<b>0</b>	<b>23</b>	<b>16</b>	<b>0</b>	<b>2</b>	<b>26</b>	<b>8</b>	<b>0</b>	<b>75</b>	<b>46</b>	<b>61,3%</b>
<b>Programas internacionales</b>		<b>0</b>	<b>1</b>	<b>53</b>	<b>152</b>	<b>0</b>	<b>1</b>	<b>636</b>	<b>51</b>	<b>2</b>	<b>896</b>	<b>593</b>	<b>66,2%</b>
<b>TOTAL UAM</b>		<b>12</b>	<b>16</b>	<b>307</b>	<b>209</b>	<b>13</b>	<b>20</b>	<b>796</b>	<b>133</b>	<b>3</b>	<b>1509</b>	<b>959</b>	<b>63,6%</b>

Fuente: SIGMA, a 24 de Noviembre de 2003

Tabla 45. Origen de los estudiantes: distribución de estudiantes extranjeros de 3er ciclo por programa de doctorado y área geográfica de procedencia

CENTRO	PROGRAMA DE DOCTORADO	AFRICA		AMERICA		ASIA		EUROPA		TOTAL ESTUDIANTES		
		NORTE	RESTO	CENTRO Y SUR	NORTE	PRÓXIMO Y MEDIO ORIENTE	RESTO	RESTO	UE	TOTAL	MUJERES	% MUJERES
CIENCIAS	Astrofísica y Cosmología	-	-	1	-	-	-	-	-	1	0	0%
	Biología Celular y Genética	-	-	3	-	-	-	-	-	3	2	67%
	Biología Evolutiva y Biodiversidad	-	-	-	-	-	-	-	2	2	1	50%
	Biología Molecular	-	-	24	4	1	-	-	6	35	16	46%
	Biología Vegetal	-	-	4	-	-	-	-	-	4	3	75%
	Ciencia y Tecnología de los Alimentos	-	-	3	-	-	-	-	-	3	3	100%
	Ciencias de la Tierra y Medio Ambiente	-	-	1	-	-	-	-	-	1	0	0%
	Ecología y Medio Ambiente	-	-	4	1	-	-	1	-	6	3	50%
	Educación Ambiental	-	-	1	2	-	-	-	-	3	2	67%
	Física Aplicada	1	-	-	-	-	-	-	-	1	1	100%
	Física de la Materia Condensada	-	-	2	1	-	-	-	5	8	2	25%
	Física de Materiales	-	-	1	-	-	-	2	2	5	1	20%
	Física Teórica	-	-	2	1	-	1	-	1	5	0	0%
	Matemáticas	-	1	2	1	-	1	1	-	6	3	50%
	Paleontología	-	-	2	-	-	-	-	1	3	2	67%
	Química como Ciencia Multidisciplinar	-	-	2	1	-	-	-	4	7	3	43%
	Química Física	-	-	1	-	-	-	-	-	1	0	0%
<b>Total CIENCIAS</b>		<b>1</b>	<b>1</b>	<b>53</b>	<b>11</b>	<b>1</b>	<b>2</b>	<b>4</b>	<b>21</b>	<b>94</b>	<b>42</b>	<b>45%</b>
CC. ECONÓMICAS Y EMPRESARIALES	Ciencias Empresariales	-	-	22	-	-	-	-	1	23	3	13%
	Contabilidad y Organización de Empresas	3	-	5	2	1	1	-	5	17	6	35%
	Economía Financiera: Banca y Bolsa	-	-	1	2	-	-	-	-	3	2	67%
	Economía Teórica y Cuantitativa	-	-	6	1	-	-	-	2	9	1	11%
	Economía y Gestión de la Innovación y Política Tecnológica	-	-	4	-	-	-	-	2	6	3	50%
	Economía y Hacienda Pública	1	-	7	1	-	-	-	-	9	3	33%
	Economía y Relaciones Internacionales	1	-	7	-	-	-	1	4	13	5	38%
	Financiación e Investigación Comercial	-	-	7	1	-	1	-	2	11	4	36%
	Fusiones y Adquisiciones de Empresas	-	2	10	4	-	-	1	3	20	8	40%
	Modelización Económica Aplicada	1	-	2	3	-	-	-	-	6	0	0%
	Música	-	-	6	3	-	4	-	2	15	9	60%
	Nueva Economía Mundial	-	-	-	-	1	-	-	-	1	0	0%
<b>Total CC. ECONÓMICAS Y EMPRESARIALES</b>	<b>6</b>	<b>2</b>	<b>77</b>	<b>17</b>	<b>2</b>	<b>6</b>	<b>2</b>	<b>21</b>	<b>133</b>	<b>44</b>	<b>33%</b>	
DERECHO	Ciencia Jurídica	-	-	1	1	-	-	-	-	2	0	0%
	Derecho Mercantil	-	-	12	1	-	-	-	-	13	6	46%
	Derecho Privado Patrimonial	-	-	1	-	-	-	1	-	2	1	50%
	Derechos Fundamentales	1	-	5	3	1	-	-	1	11	3	27%
	Relaciones Internacionales y Estudios Africanos	4	3	-	1	-	-	-	3	11	5	45%
	Teoría Política, Teoría Democrática y Admón. Pública	2	-	25	13	-	-	2	1	43	23	53%
	<b>Total DERECHO</b>	<b>7</b>	<b>3</b>	<b>44</b>	<b>19</b>	<b>1</b>	<b>0</b>	<b>3</b>	<b>5</b>	<b>82</b>	<b>38</b>	<b>46%</b>

Tabla 45. Origen de los estudiantes: distribución de estudiantes extranjeros de 3er ciclo por programa de doctorado y área geográfica de procedencia (cont.)

CENTRO	PROGRAMA DE DOCTORADO	AFRICA		AMERICA		ASIA		EUROPA		TOTAL ESTUDIANTES		
		NORTE	RESTO	CENTRO Y SUR	NORTE	PRÓXIMO Y	RESTO	RESTO	UE	TOTAL	MUJERES	% MUJERES
						MEDIO ORIENTE						
ESCUELA POLITÉCNICA SUPERIOR	Ingeniería Informática	-	-	4	1	-	-	-	3	8	2	25%
	Antropología Social y Cultural	-	-	10	3	-	-	-	3	16	10	63%
FILOSOFÍA Y LETRAS	Ciencia y Cultura	-	-	4	4	-	-	1	-	9	5	56%
	Estudios Internacionales Mediterráneos	15	-	-	-	1	-	-	-	16	5	31%
	Historia Contemporánea	-	-	3	-	1	-	1	1	6	4	67%
	Historia del Cine	-	-	2	5	1	-	-	1	9	5	56%
	Imágenes, Conceptos y Metáforas en el Arte Occidental	-	-	3	-	-	1	-	-	4	3	75%
	Lengua Española y Lingüística General	2	-	3	1	1	4	2	-	13	10	77%
	Lengua, Literatura y Sociedad	-	-	-	-	-	-	-	3	3	3	100%
	Lingüística Aplicada	2	-	-	-	-	-	1	1	4	4	100%
	Lingüística General y Teoría de la Literatura	-	1	-	1	1	-	-	1	4	2	50%
	Lingüística Teórica y sus Aplicaciones	-	-	1	-	-	1	-	1	3	2	67%
	Lingüística y Teoría de la Literatura	-	-	-	1	-	2	-	1	4	2	50%
	Literatura Española e Hispanoamericana	-	1	4	2	4	-	1	2	14	7	50%
	Monarquía, Ciudades e Identidades en la Europa Moderna	1	-	1	-	-	-	-	1	3	2	67%
	Pensamiento Español y Latinoamericano. S. XIX y XX	-	-	-	1	-	-	-	-	1	1	100%
	Prehistoria y Arqueología de la Península Ibérica	-	-	1	-	-	-	-	3	4	3	75%
	Problemas del Pensar Filosófico	-	-	8	-	-	-	-	1	9	4	44%
	Territorio, Medio Ambiente y Sociedad	1	-	2	2	-	-	-	-	5	4	80%
	Tradición e Innovación en la Cultura Árabe e Islámica	4	-	-	-	7	-	-	-	11	2	18%
	Unstable Identities: Contemporary Approaches to British and North American..	1	-	2	-	-	-	-	1	4	2	50%
	<b>Total FILOSOFIA Y LETRAS</b>		26	2	44	20	16	8	6	20	142	80
FORMACIÓN PROFESORADO Y EDUC.	CC. Actividad Física y Deporte	-	-	3	1	-	-	-	-	4	1	25%
	Innovación y Formación del Profesorado	-	-	5	3	-	-	-	-	8	5	63%
	<b>Total FORMACIÓN PROFESORADO Y EDUCACION</b>	0	0	8	4	0	0	0	0	12	6	50%
MEDICINA	Anatomía Patológica	1	-	2	12	-	-	-	-	15	8	53%
	Aparato Locomotor	-	-	1	-	-	-	-	-	1	0	0%
	Bioquímica, Biología Molecular y Biomedicina	-	-	5	1	-	1	-	3	10	6	60%
	Cirugía	-	-	10	-	-	-	-	2	12	7	58%
	Farmacología y Terapéutica	1	-	1	-	-	-	-	-	2	1	50%
	Fisiología	-	-	2	-	-	-	-	-	2	2	100%
	Medicina	-	-	6	2	-	-	-	5	13	9	69%
	Medicina preventiva y Salud Pública	-	-	4	3	-	-	-	-	7	4	57%
	Microbiología	-	-	7	1	-	-	1	-	9	8	89%
	Neumología	-	-	1	-	-	-	-	1	2	0	0%
	Neurociencia	-	-	8	1	-	-	-	-	9	3	33%
	Obstetricia y Ginecología	1	-	-	-	-	-	-	-	1	1	100%
	Pediatría	-	1	3	18	-	-	-	-	22	8	36%
	Psiquiatría	-	-	4	1	-	-	-	-	5	2	40%
<b>Total MEDICINA</b>	3	1	54	39	0	1	1	11	110	59	54%	



Tabla 45. Origen de los estudiantes: distribución de estudiantes extranjeros de 3er ciclo por programa de doctorado y área geográfica de procedencia (cont.)

CENTRO	PROGRAMA DE DOCTORADO	AFRICA		AMERICA		ASIA		EUROPA		TOTAL ESTUDIANTES		
		NORTE	RESTO	CENTRO Y SUR	NORTE	PRÓXIMO Y	RESTO	RESTO	UE	TOTAL	MUJERES	% MUJERES
						MEDIO ORIENTE						
PSICOLOGÍA	Ciencia de la Conducta	-	-	3	-	-	-	-	-	3	2	67%
	Cognición y Trastornos	-	-	6	3	-	-	-	-	9	9	100%
	Comportamiento Animal y Humano: una Perspectiva Etológica	1	-	1	-	-	-	-	-	2	1	50%
	Comportamiento Social y Organizacional	-	-	7	1	-	-	-	1	9	5	56%
	Conocimiento, Discurso y Nuevas Tecnologías	-	-	2	-	-	-	-	-	2	2	100%
	Creatividad Aplicada	-	-	8	-	-	-	-	1	9	6	67%
	Desarrollo Psicológico, Aprendizaje y Educación	-	-	11	9	-	-	-	-	20	14	70%
	Fundamentos y Desarrollos Psicoanalíticos	-	-	11	1	-	-	1	-	13	7	54%
	Metodología de las Ciencias del Comportamiento	-	-	15	6	-	-	-	-	21	9	43%
	Psicología Clínica y de la Salud	-	-	6	1	-	-	-	-	7	4	57%
<b>Total PSICOLOGIA</b>	<b>1</b>	<b>0</b>	<b>70</b>	<b>21</b>	<b>0</b>	<b>0</b>	<b>1</b>	<b>2</b>	<b>95</b>	<b>59</b>	<b>62%</b>	
<b>TOTAL ESTUDIANTES EXTRANJEROS EN LA UAM</b>		<b>44</b>	<b>9</b>	<b>354</b>	<b>132</b>	<b>20</b>	<b>17</b>	<b>17</b>	<b>83</b>	<b>676</b>	<b>330</b>	<b>49%</b>

Fuente: SIGMA, a 1 de Junio de 2004

**Distribución de los estudiantes extranjeros por áreas geográficas de procedencia (1<sup>er</sup> y 2<sup>o</sup> ciclo)**

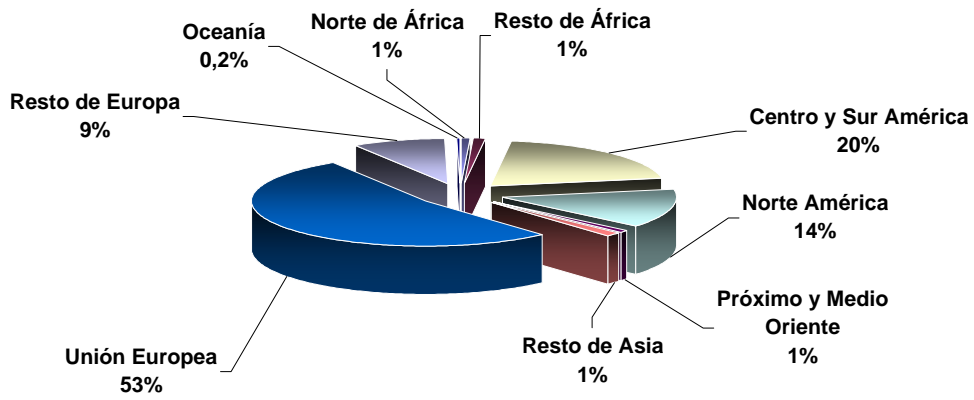

**Distribución de los estudiantes extranjeros por áreas geográficas de procedencia (3<sup>er</sup> ciclo)**

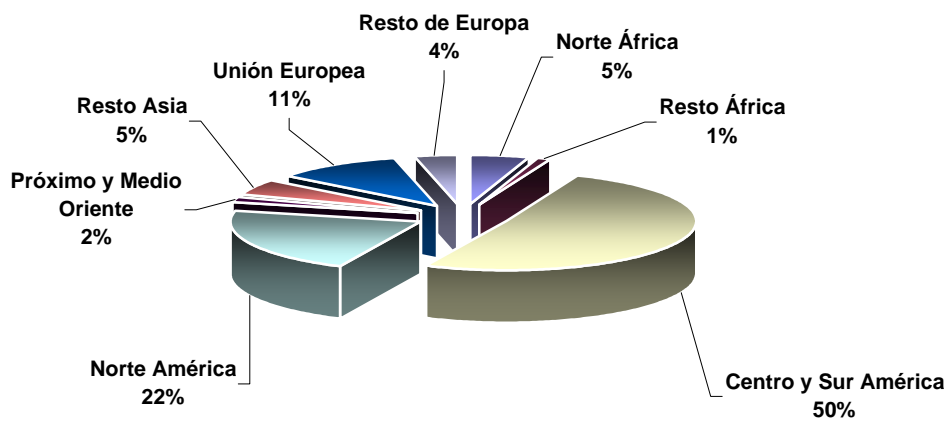

# UAM

en cifras



cien



Universidad Autónoma de Madrid

8.  
Personal Docente  
e Investigador

## 8. PERSONAL DOCENTE E INVESTIGADOR

Tabla 46. Distribución del PDI según sexo, categoría, dedicación y centro

CATEGORÍA	DED	CIENCIAS			CC.EE.&EE.			DERECHO			E. POLITÉCNICA SUP.			FF.&LL.			MEDICINA			PSICOLOGÍA			FORM. PROFES. EDUC.			TOTAL			
		M	H	Total	M	H	Total	M	H	Total	M	H	Total	M	H	Total	M	H	Total	M	H	Total	M	H	Total				
Catedrático	Escuela Universitaria	EX												1	1	2					13	9	22	14	10	24			
	Universidad Vinculado	6h																9	9					0	9	9			
		EX																19	19					0	19	19			
	Universidad	3h		1	1		1	1																0	2	2			
		6h		1	1		9	9		13	13							4	4		1	1		0	28	28			
EX		12	95	107	5	41	46	1	28	29		2	2	13	48	61	4	13	17	3	12	15	38	239	277				
Titular	Universidad Vinculado	6h																19	19					0	19	19			
		EX																2	20	22				2	20	22			
	Universidad	3h	1		1		2	2		1	1													1	3	4			
		6h	1		1		5	5	2	5	7		1	1			2	14	16					5	25	30			
		EX	116	182	298	27	43	70	38	43	81	4	19	23	85	104	189	21	27	48	27	38	65		2	2	318	458	776
	Universidad Interino	3h												1		1								1	0	1			
		4h												2	2	4								2	2	4			
Escuela Universitaria	6h																				1	1	0	1	1				
EX																				44	28	72	44	28	72				
<b>TOTAL NUMERARIOS</b>			<b>130</b>	<b>279</b>	<b>409</b>	<b>32</b>	<b>101</b>	<b>133</b>	<b>41</b>	<b>90</b>	<b>131</b>	<b>4</b>	<b>22</b>	<b>26</b>	<b>102</b>	<b>155</b>	<b>257</b>	<b>29</b>	<b>125</b>	<b>154</b>	<b>30</b>	<b>51</b>	<b>81</b>	<b>57</b>	<b>40</b>	<b>97</b>	<b>425</b>	<b>863</b>	<b>1288</b>
Ayudante	UNIV. LOU	EX	7	7	14		1	1		1	1		4	4										7	13	20			
	1° ciclo	EX	1	12	13	1	1	2	1	4	5		6	6			3	3						3	26	29			
	2° ciclo	EX	1	5	6	1		1	2		2	1		1										5	5	10			
	EU.LRU.	EX																			1		1	1	0	1			
Asociado	Permanente	EX		2	2									1	1	2								1	3	4			
	Tipo 1	3h				1	4	5									3	2	5					4	6	10			
		4h				2	2	4																2	2	4			
		5h					1	1																0	1	1			
		6h	2	7	9	8	20	28	6	16	22		12	12	3	1	4		2	2	3	2	5	2	12	14	24	72	96
	EX	2	1	3	10	6	16	13	6	19		2	2	11	5	16		1	1	2		2	5	6	11	43	27	70	
	Tipo 2	3h	1	1	2	1	1	2	1	1	2				2	2	4	3	2	5					8	7	15		
		4h											1	1											0	1	1		
		6h	5	8	13		4	4	3	6	9	1	1	2	5	3	8	1	3	4	3	5	8	1	1	2	19	31	50
		EX	10	4	14	3	8	11	8	2	10	2	3	5	11	10	21	1		1	2	5	7	5	3	8	42	35	77
	Tipo 3	6h																						1	1	0	1	1	
EX		16	19	35	8	12	20	10	5	15	1	2	3	19	14	33	3	2	5	7	4	11	1	1	2	65	59	124	

Tabla 46. Distribución del PDI según sexo, categoría, dedicación y centro ( cont. )

CATEGORÍA	DED	CIENCIAS			CC.EE.&EE.			DERECHO			E. POLITÉCNICA SUP.			FF.&LL.			MEDICINA			PSICOLOGÍA			FORM. PROFES. EDUC.			TOTAL			
		M	H	Total	M	H	Total	M	H	Total	M	H	Total	M	H	Total	M	H	Total	M	H	Total	M	H	Total				
Asociado	Tipo 4	3h					1	1																	0	1	1		
		EX	7	13	20	7	2	9	3	2	5		1	1	8	7	15	2	1	3	2	2	4		1	1	29	29	58
Asociado LOU		3h	1	1	2		3	3		1	1					1	1				2	2		2	2	4	3	10	13
		4h	1		1					1	1													4	11	15	5	12	17
		6h	1		1	1	4	5	1		1			5	5	1	1		2	2	2	1	3	1	3	4	6	16	22
		EX					1	1																			0	1	1
Emérito LRU	EX		1	1		2	2		3	3				5	5		3	3					1		1	1	14	15	
CC.Salud LOU	3h																3	3								0	3	3	
CC.Salud LRU	3h															61	192	253								61	192	253	
Colaborador LOU	EX	2	4	6									1	1												2	5	7	
Visitante - LRU	EX		1	1																						0	1	1	
<b>TOTAL CONTRATADOS</b>		<b>57</b>	<b>86</b>	<b>143</b>	<b>43</b>	<b>73</b>	<b>116</b>	<b>48</b>	<b>48</b>	<b>96</b>	<b>5</b>	<b>38</b>	<b>43</b>	<b>60</b>	<b>50</b>	<b>110</b>	<b>74</b>	<b>216</b>	<b>290</b>	<b>21</b>	<b>22</b>	<b>43</b>	<b>23</b>	<b>40</b>	<b>63</b>	<b>331</b>	<b>573</b>	<b>904</b>	
<b>TOTAL</b>		<b>187</b>	<b>365</b>	<b>552</b>	<b>75</b>	<b>174</b>	<b>249</b>	<b>89</b>	<b>138</b>	<b>227</b>	<b>9</b>	<b>60</b>	<b>69</b>	<b>162</b>	<b>205</b>	<b>367</b>	<b>103</b>	<b>341</b>	<b>444</b>	<b>51</b>	<b>73</b>	<b>124</b>	<b>80</b>	<b>80</b>	<b>160</b>	<b>756</b>	<b>1436</b>	<b>2192</b>	

EX: dedicación exclusiva o a tiempo completo

Fuente: Administración de Hóminis, a 31 de Diciembre de 2002

Tabla 47. Personal Docente e Investigador: plazas ocupadas y equivalencias a tiempo completo distribuidas según centro, categoría y dedicación

CATEGORÍA	DED	CIENCIAS		CC.EE.&EE.		DERECHO		ESC. POLITÉCNICA SUP.		FF&LL		MEDICINA		PSICOLOGÍA		FORM. PROF. EDUC.		TOTAL		
		Plazas	Equiv	Plazas	Equiv	Plazas	Equiv	Plazas	Equiv	Plazas	Equiv	Plazas	Equiv	Plazas	Equiv	Plazas	Equiv	Plazas	Equiv	
Catedrático	Escuela Universitaria	EX								2	2					22	22	24	24	
	Universidad Vinculado	6h											9	6,8					9	6,8
		EX											19	19					19	19
	Universidad	3h	1	0,4	1	0,4													2	0,8
		6h	1	0,8	9	6,8	13	10,4					4	3	1	0,8			28	21,7
EX		107	107	46	46	29	29	2	2	61	61	17	17	15	15			277	277	
Titular	Universidad Vinculado	6h										19	15,2					19	15,2	
		EX											22	22				22	22	
	Universidad	3h	1	0,4	2	0,8	1	0,4											4	1,6
		6h	1	0,8	5	4	7	5,6	1	0,8			16	12,8					30	24
		EX	298	298	70	70	81	81	23	23	189	189	48	48	65	65	2	2	776	776
	Universidad Interino	3h									1	0,4							1	0,4
		4h									4	2							4	2
Escuela Universitaria	6h															1	0,8	1	0,8	
	EX															72	72	72	72	
<b>TOTAL NUMERARIOS</b>			<b>409</b>	<b>407,3</b>	<b>133</b>	<b>127,9</b>	<b>131</b>	<b>126</b>	<b>26</b>	<b>25,8</b>	<b>257</b>	<b>254,4</b>	<b>154</b>	<b>143,8</b>	<b>81</b>	<b>80,8</b>	<b>97</b>	<b>96,8</b>	<b>1288</b>	<b>1263,2</b>
Ayudante	UNIV. LOU	EX	14	14	1	1	1	1	4	4								20	20	
	1º ciclo	EX	13	13	2	2	5	5	6	6			3	3				29	29	
	2º ciclo	EX	6	6	1	1	2	2	1	1								10	10	
	EU.LRU.	EX														1	1	1	1	
Asociado	Permanente	EX	2	2							2	2						4	4	
	Tipo 1	3h			5	2							5	2					10	4
		4h			4	2													4	2
		5h			1	0,6													1	0,6
		6h	9	7,2	28	22,4	22	17,6	12	9,6	4	3,2	2	1,6	5	4	14	11,2	96	76,8
	EX	3	3	16	16	19	19	2	2	16	16	1	1	2	2	11	11	70	70	
	Tipo 2	3h	2	0,8	2		2	0,8			4	1,6	5	2					15	5,2
		4h							1	0,5									1	0,5
		6h	13	10	4	3	9	7	2	2	8	6	4	3	8	6	2	2	50	40
		EX	14	14	11	11	10	10	5	5	21	21	1	1	7	7	8	8	77	77
Tipo 3	6h													1	0,8			1	0,8	
	EX	35	35	20	20	15	15	3	3	33	33	5	5	11	11	2	2	124	124	

Tabla 47. Personal Docente e Investigador: plazas ocupadas y equivalencias a tiempo completo distribuidas según centro, categoría y dedicación ( cont. )

CATEGORÍA		DED	CIENCIAS		CC.EE.&EE.		DERECHO		ESC. POLITÉCNICA SUP.		FF&LL		MEDICINA		PSICOLOGÍA		FORM. PROF. EDUC.		TOTAL	
			Plazas	Equiv	Plazas	Equiv	Plazas	Equiv	Plazas	Equiv	Plazas	Equiv	Plazas	Equiv	Plazas	Equiv	Plazas	Equiv	Plazas	Equiv
Asociado	Tipo 4	3h			1	0,4													1	0,4
		EX	20	20	9	9	5	5	1	1	15	15	3	3	4	4	1	1	58	58
Asociado LOU		3h	2	0,8	3	1,2	1	0,4			1	0,4			2	0,8	4	1,6	13	5,2
		4h	1	0,5			1	0,5									15	7,5	17	8,5
		6h	1	0,8	5	4	1	0,8	5	5	1	0,8	2	1,6	3	2,4	4	3,2	22	18,6
		EX			1	1													1	1
Emérito LRU		EX	1	1	2	2	3	3			5	5	3	3			1	1	15	15
CC.Salud LOU		3h											3	1,2					3	1,2
CC.Salud LRU		3h											253	101,2					253	101,2
Colaborador LOU		EX	6	6					1	1									7	7
Visitante - LRU		EX	1	1															1	1
<b>TOTAL CONTRATADOS</b>			<b>143</b>	<b>135,5</b>	<b>116</b>	<b>98,8</b>	<b>96</b>	<b>87,3</b>	<b>43</b>	<b>39,7</b>	<b>110</b>	<b>104,4</b>	<b>290</b>	<b>128,8</b>	<b>43</b>	<b>38,4</b>	<b>63</b>	<b>49,1</b>	<b>904</b>	<b>682</b>
<b>TOTAL</b>			<b>552</b>	<b>542,8</b>	<b>249</b>	<b>226,8</b>	<b>227</b>	<b>213,7</b>	<b>69</b>	<b>65,5</b>	<b>367</b>	<b>358,8</b>	<b>444</b>	<b>272,6</b>	<b>124</b>	<b>119,2</b>	<b>160</b>	<b>145,9</b>	<b>2192</b>	<b>1945,2</b>

EX: dedicación exclusiva o a tiempo completo

Fuente: Administración de Hóminis, a 31 de Diciembre de 2002

### Distribución del profesorado por categorías

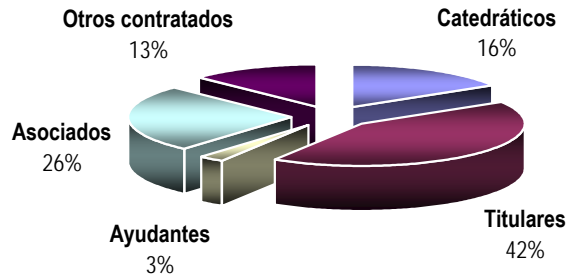

### Distribución del profesorado numerario por categorías

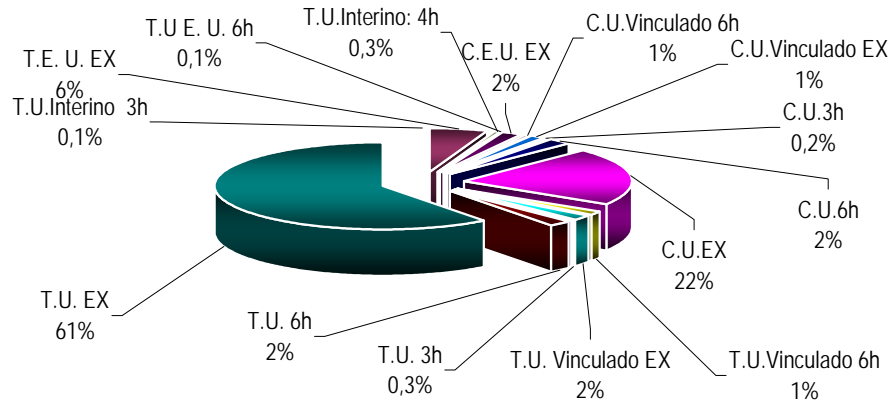

### Distribución del profesorado contratado por categorías





Tabla 48. Personal Docente e Investigador: distribución de personal numerario según categoría, sexo, centro y departamento

CENTRO	DEPARTAMENTO	Catedrático E.U.			Catedrático U. ( 1 )			Titular E.U.			Titular U. ( 2 )			TOTAL					
		H	M	TOT	H	M	TOT	H	M	TOT	H	M	TOT	H	M	TOT			
CIENCIAS	Biología				8	2	10				29	29	58	37	31	68			
	Biología Molecular				9	3	12				20	8	28	29	11	40			
	Ecología				1	1	2				6	3	9	7	4	11			
	Física Aplicada				4	0	4				11	2	13	15	2	17			
	Física de la Materia Condensada				7	0	7				11		11	18	0	18			
	Física de Materiales				8	0	8				8	4	12	16	4	20			
	Física Teórica				10	2	12				11	3	14	21	5	26			
	Física Teórica de la Materia Condensada				5	0	5				7	1	8	12	1	13			
	Matemáticas				14	0	14				22	14	36	36	14	50			
	Química				4	1	5				7	2	9	11	3	14			
	Química Agrícola, Geología y Geoquímica				0	9	9				15	13	28	15	22	37			
	Química Analítica y Análisis Instrumental				2	1	3				8	3	11	10	4	14			
	Química Física Aplicada				10	0	10				18	18	36	28	18	46			
	Química Inorgánica				1	2	3				2	11	13	3	13	16			
Química Orgánica				5	0	5				7	7	14	12	7	19				
<b>TOTAL CIENCIAS</b>				<b>0</b>	<b>0</b>	<b>0</b>	<b>88</b>	<b>21</b>	<b>109</b>	<b>0</b>	<b>0</b>	<b>0</b>	<b>182</b>	<b>118</b>	<b>300</b>	<b>270</b>	<b>139</b>	<b>409</b>	
CC. ECONÓMICAS Y EMPRES.	Análisis Económico: Economía Cuantitativa				2	1	3				3	4	7	5	5	10			
	Análisis Económico: Teoría Económica e Historia Económica				10	0	10				11	1	12	21	1	22			
	Contabilidad y Organización de Empresas				11	0	11				8	2	10	19	2	21			
	Economía Aplicada				3	2	5				4	5	9	7	7	14			
	Economía y Hacienda Pública				5	0	5				7	3	10	12	3	15			
	Estructura Económica y Economía del Desarrollo				7	1	8				8	7	15	15	8	23			
	Financiación e Investigación Comercial				7	1	8				6	2	8	13	3	16			
	Sociología				6	0	6				3	3	6	9	3	12			
<b>TOTAL CC. ECONÓMICAS Y EMPRESARIALES</b>				<b>0</b>	<b>0</b>	<b>0</b>	<b>51</b>	<b>5</b>	<b>56</b>	<b>0</b>	<b>0</b>	<b>0</b>	<b>50</b>	<b>27</b>	<b>77</b>	<b>101</b>	<b>32</b>	<b>133</b>	
DERECHO	Ciencia Política y Relaciones Internacionales				4	0	4				5	2	7	9	2	11			
	Derecho Privado, Social y Económico				18	1	19				17	27	44	35	28	63			
	Derecho Público y Filosofía Jurídica				19	0	19				27	11	38	46	11	57			
	<b>TOTAL DERECHO</b>				<b>0</b>	<b>0</b>	<b>0</b>	<b>41</b>	<b>1</b>	<b>42</b>	<b>0</b>	<b>0</b>	<b>0</b>	<b>49</b>	<b>40</b>	<b>89</b>	<b>90</b>	<b>41</b>	<b>131</b>
ESC. POLITÉCNICA SUP.	Ingeniería Informática				<b>0</b>	<b>0</b>	<b>0</b>	<b>2</b>	<b>0</b>	<b>2</b>	<b>0</b>	<b>0</b>	<b>0</b>	<b>20</b>	<b>4</b>	<b>24</b>	<b>22</b>	<b>4</b>	<b>26</b>
FILOSOFÍA Y LETRAS	Antropología Social y del Pensamiento Filosófico Español				1	0	1				4	0	4	2	3	5	7	3	10
	Estudios Árabes e Islámicos y Estudios Orientales				3	1	4				2	6	8	5	7	12			
	Filología Clásica				4		4				7	7	14	11	7	18			
	Filología Española				6	2	8				15	9	24	21	11	32			
	Filología Francesa				0	1	1				1	7	8	1	8	9			
	Filología Inglesa				0	1	1				3	8	11	3	10	13			
	Filosofía				7	0	7				11	1	12	18	1	19			

Tabla 48. Personal Docente e Investigador: distribución de personal numerario según categoría, sexo, centro y departamento ( cont. )

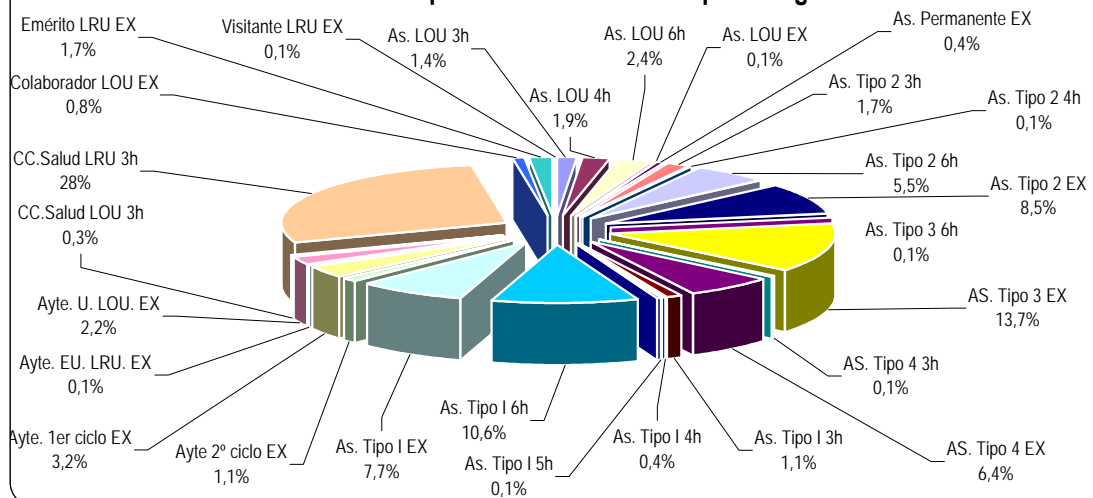
CENTRO	DEPARTAMENTO	Catedrático E.U.			Catedrático U. ( 1 )			Titular E.U.			Titular U. ( 2 )			TOTAL				
		H	M	TOT	H	M	TOT	H	M	TOT	H	M	TOT	H	M	TOT		
FILOSOFÍA Y LETRAS	Geografía				6	1	7				12	10	22	18	11	29		
	Historia Antigua, Medieval y Paleografía y Diplomática				2	1	3				7	4	11	9	5	14		
	Historia Contemporánea				3	1	4				8	8	16	11	9	20		
	Historia Moderna				2	2	4				10	3	13	12	5	17		
	Historia y Teoría del Arte				5	0	5				4	15	19	9	15	24		
	Lingüística Gral., Lenguas Modernas, Lógica				5	0	5				12	2	14	17	2	19		
	Prehistoria y Arqueología				1	3	4				12	5	17	13	8	21		
	<b>TOTAL FILOSOFÍA Y LETRAS</b>				<b>1</b>	<b>1</b>	<b>2</b>	<b>48</b>	<b>13</b>	<b>61</b>	<b>0</b>	<b>0</b>	<b>0</b>	<b>106</b>	<b>88</b>	<b>194</b>	<b>155</b>	<b>102</b>
MEDICINA	Anatomía Patológica				2	0	2				3	1	4	5	1	6		
	Bioquímica				6	1	7				6	6	12	12	7	19		
	Cirugía				6	0	6				14		14	20	0	20		
	Farmacología y Terapéutica				2	1	3				3	3	6	5	4	9		
	Fisiología				2	0	2				4	5	9	6	5	11		
	Medicina				14	0	14				23	1	24	37	1	38		
	Medicina Preventiva				3	0	3				8	1	9	11	1	12		
	Morfología				4	2	6				6	6	12	10	8	18		
	Obstetricia y Ginecología				3	0	3				6		6	9	0	9		
	Pediatría				2	0	2				3	2	5	5	2	7		
	Psiquiatría				1	0	1				4		4	5	0	5		
<b>TOTAL MEDICINA</b>				<b>0</b>	<b>0</b>	<b>0</b>	<b>45</b>	<b>4</b>	<b>49</b>	<b>0</b>	<b>0</b>	<b>0</b>	<b>80</b>	<b>25</b>	<b>105</b>	<b>125</b>	<b>29</b>	<b>154</b>
PSICOLOGÍA	Psicología Básica				3	1	4				12	7	19	15	8	23		
	Psicología Biológica y de la Salud				3	1	4				17	10	27	20	11	31		
	Psicología Evolutiva y de la Educación				2	1	3				6	6	12	2	7	9		
	Psicología Social y Metodología				5	0	5				9	4	13	14	4	18		
<b>TOTAL PSICOLOGÍA</b>				<b>13</b>	<b>3</b>	<b>16</b>				<b>38</b>	<b>27</b>	<b>65</b>	<b>51</b>	<b>30</b>	<b>81</b>			
FORMACIÓN PROFESORADO Y EDUCACIÓN	Didáctica y Teoría de la Educación			6	6				3	2	5			3	8	11		
	Didácticas Específicas	2	2	4					8	9	17			10	11	21		
	Música, Plástica y Expresión Corporal	3	1	4					10	12	22			13	13	26		
	Adscritos a otros departamentos	Antropología Social y del Pensamiento Filosófico Español	1		1					0	1	1			1	1	2	
		Biología								3	1	4			3	1	4	
		Filología Española	1	1	2					1	5	6			2	6	8	
		Física de los Materiales								1	1	2			1	1	2	
		Geografía								1	1	2			1	1	2	
		Historia Contemporánea	1		1										1	0	1	
		Historia y Teoría del Arte								0	1	1			0	1	1	
		Matemáticas								1		1			1	0	1	
		Psicología Evolutiva y de la Educación	1	1	2					1	8	9			2	9	11	
		Química Agrícola, Geología y Geoquímica		1	1					1	1	2			1	2	3	
	Química Analítica y Análisis Instrumental								0	2	2			0	2	2		
Sociología		1	1					1	0	1			1	1	2			
<b>TOTAL FORMACIÓN PROFESORADO Y EDUCACIÓN</b>	<b>9</b>	<b>13</b>	<b>22</b>	<b>0</b>	<b>0</b>	<b>0</b>	<b>31</b>	<b>44</b>	<b>75</b>	<b>0</b>	<b>0</b>	<b>0</b>	<b>40</b>	<b>57</b>	<b>97</b>			
<b>TOTAL NUMERARIOS</b>	<b>10</b>	<b>14</b>	<b>24</b>	<b>288</b>	<b>47</b>	<b>335</b>	<b>31</b>	<b>44</b>	<b>75</b>	<b>525</b>	<b>329</b>	<b>854</b>	<b>854</b>	<b>434</b>	<b>1288</b>			

( 1 ) Incluye "Catedrático de Universidad" y "Catedrático de Universidad Vinculado"

( 2 ) Incluye "Profesor Titular de Universidad", "Profesor Titular de Universidad Vinculado" y "Profesor Titular de Universidad Interino"

Fuente: Administración de HOMINIS, a 31 de Diciembre de 2002





# UAM

en cifras



cien



Universidad Autónoma de Madrid

9.  
Personal de Administración  
y Servicios

## 9. PERSONAL DE ADMINISTRACIÓN Y SERVICIOS

Tabla 50. Personal de Administración y Servicios: distribución según grupo profesional

	FUNCIONARIOS					TOTAL	LABORALES					TOTAL	TOTAL PAS
	A	B	C	D	E		A	B	C	D	E		
MUJERES	19	40	169	66	3	297	60	24	109	42	1	236	533
HOMBRES	7	16	35	23	4	85	31	27	188	28	0	274	359
<b>TOTAL</b>	26	56	204	89	7	382	91	51	297	70	1	510	892

Fuente: Administración de Hóminis, a 31 Diciembre de 2003



Tabla 51. Personal de Administración y Servicios: distribución por centro y grupo profesional

CENTROS Y SERVICIOS	DEPARTAMENTOS	FUNCIONARIOS					LABORALES					TOTAL PAS			
		A	B	C	D	E	TOTAL	A	B	C	D		E	TOTAL	
CIENCIAS	ADMINISTRACION		2	7	4		13		1	7	7		15	28	
	DECANATO			1	1		2							2	
	BIOLOGIA			2	1		3		1	4				5	
	BIOLOGIA MOLECULAR			1	1		2		2	3				5	
	ECOLOGIA				1		1			2				2	
	FISICA APLICADA				1		1		1	4				5	
	FISICA DE LA MATERIA CONDENSADA				1		1		1	4				5	
	FISICA DE LOS MATERIALES				1		1		1	2	2			5	
	FISICA TEORICA					2	2			1				1	
	FISICA TEORICA MATERIA CONDENSADA				1		1				1			1	
	MATEMATICAS			1	1		2							2	
	QUIMICA			1			1							1	
	QUIMICA AGRIC GEOL Y GEOQUIM				1	1	2			3	1			4	
	QUIMICA ANALITICA Y A.INSTRUMEN.					1	1			1				1	
	QUIMICA FISICA APLICADA						2			5				5	
	QUIMICA INORGANICA				1		1			2				2	
	QUIMICA ORGANICA				1		1			1				1	
	PL. PILOTO ING. QUIMICA Y TEC. ALIMENT.									1				1	
	TALLER DE MICROELECTRONICA									1	1			2	
	<b>TOTAL CIENCIAS</b>		<b>0</b>	<b>2</b>	<b>17</b>	<b>16</b>	<b>2</b>	<b>37</b>	<b>1</b>	<b>9</b>	<b>41</b>	<b>9</b>	<b>0</b>	<b>60</b>	<b>97</b>
DERECHO	ADMINISTRACION		2	5	1	1	9			8	1		9	18	
	DECANATO			1			1							1	
	CIENCIA POLITICA Y DE LA ADMON.			0	1		1							1	
	DERECHO PRIVADO, SOCIAL Y ECON.			4	2		6							6	
	DERECHO PUBLICO Y FILO. JURIDICA			5	1		6							6	
	<b>TOTAL DERECHO</b>		<b>0</b>	<b>2</b>	<b>15</b>	<b>5</b>	<b>1</b>	<b>23</b>	<b>0</b>	<b>0</b>	<b>8</b>	<b>1</b>	<b>0</b>	<b>9</b>	<b>32</b>
CC. ECONÓMICAS Y EMPRESARIALES	ADMINISTRACION		1	8	5	1	15			9	2		11	26	
	DECANATO			1			1							1	
	ANAL.ECON.: Tª ECON. E HIST ECON			1			1		1				1	2	
	ANALISIS ECONOMICO Y ECO. CUANTIVA			1			1							1	
	CONTABILIDAD Y ORGA. EMPRESAS			1	1		2				1		1	3	
	ECONOMIA APLICADA			1	1		2							2	
	ECONOMIA Y HACIENDA			1			1							1	
	ESTRUCTURA ECONOMICA Y E. D.			1	1		2							2	
	FINAN. E INV. COMERCIAL			0	2		2							2	
	SOCIOLOGIA			1	0		1							1	
<b>TOTAL CC. ECONÓMICAS Y EMPRESARIALES</b>		<b>0</b>	<b>1</b>	<b>16</b>	<b>10</b>	<b>1</b>	<b>28</b>	<b>0</b>	<b>0</b>	<b>10</b>	<b>3</b>	<b>0</b>	<b>13</b>	<b>41</b>	
FILOSOFÍA Y LETRAS	ADMINISTRACION	1		8	4		13			6	3		9	22	
	DECANATO			2			2		1				1	3	
	ANTROPOLOGIA SOCIAL Y PENS. FILOSOFICO			1			1							1	
	ESTUDIOS ARABES E ISLAMICOS			1			1		1				1	2	
	FILOGIA CLASICA			1			1						0	1	
	FILOGIA ESPAÑOLA			2			2		1				1	3	
	FILOGIA FRANCESA				1		1							1	
	FILOGIA INGLESA			1			1			1			1	2	
	FILOSOFIA			1			1		1				1	2	
	GEOGRAFIA			1	1		2		1				1	3	
	HISTORIA ANTIGUA Y MEDIEVAL				1		1							1	
	HISTORIA CONTEMPORANEA				1		1							1	
	HISTORIA MODERNA				1		1				1		1	2	
	HISTORIA Y TEORIA DEL ARTE				1		1		1				1	2	
	LINGÜÍSTICA L. MOD. LOG. Y F.C.				1		1		1				1	2	
	PREHISTORIA Y ARQUEOLOGIA				1		1			2				2	
	<b>TOTAL FILOSOFÍA Y LETRAS</b>	<b>1</b>	<b>0</b>	<b>20</b>	<b>10</b>	<b>0</b>	<b>31</b>	<b>0</b>	<b>1</b>	<b>14</b>	<b>5</b>	<b>0</b>	<b>20</b>	<b>51</b>	
	MEDICINA	ADMINISTRACION	1		5	2	1	9			5	2		7	16
		DECANATO			3			3		2				2	5
ANATOMIA PATOLOGICA					1		1							1	
BIOQUIMICA				2			2		4				4	6	
FARMACOLOGIA							0		2	2			2	2	
FISIOLOGIA							0		2				2	2	
MEDICINA PREVENTIVA Y SALUD PUB.					1		1		6				6	7	
MORFOLOGIA				2			2		7				7	9	
CIRUGIA U.D. HOSPITAL LA PAZ				1			1							1	
GINECOLOGIA Y OBSTETRICIA F.J.DIAZ				1			1			1			1	2	
MEDICINA U.D. HOSPITAL P. HIERRO					1		1				1		1	2	
MEDICINA U.D.HOSP.PRINCESA					1		1							1	
PEDIATRÍA U.D. HOSP. NIÑO JESUS					1		1							1	
PSIQUIATRÍA					1		1							1	
GABINETE VETERINARIO				1			1	1	3				4	5	
<b>TOTAL MEDICINA</b>		<b>1</b>	<b>0</b>	<b>16</b>	<b>7</b>	<b>1</b>	<b>25</b>	<b>1</b>	<b>0</b>	<b>31</b>	<b>4</b>	<b>0</b>	<b>36</b>	<b>61</b>	

Tabla 51. Personal de Administración y Servicios: distribución por centro y grupo profesional ( cont . )

CENTROS Y SERVICIOS	DEPARTAMENTOS	FUNCIONARIOS					LABORALES					TOTAL PAS		
		A	B	C	D	E	TOTAL	A	B	C	D		E	TOTAL
PSICOLOGIA	ADMINISTRACION			6	3		9			5	2		7	16
	DECANATO			1			1							1
	PSICOLOGIA BASICA			1			1							1
	PSICOLOGIA BIOLÓG. Y DE LA SALUD			0	1		1							1
	PSICOLOGIA EVOLUTIVA Y EDUCACION			1			1							1
	PSICOLOGIA SOCIAL Y METODOLOGIA			1			1							1
	<b>TOTAL PSICOLOGÍA</b>		<b>0</b>	<b>0</b>	<b>10</b>	<b>4</b>	<b>0</b>	<b>14</b>	<b>0</b>	<b>0</b>	<b>5</b>	<b>2</b>	<b>0</b>	<b>7</b>
FORM. PROFESORADO Y EDUC.	ADMINISTRACION		1	5			6	1	7	2			10	16
	DECANATO			1			1							1
	DIDACTICA Y Tª DE LA EDUCACION			1			1			1			1	2
	MUSICA PLASTICA Y EXP. CORPORAL			1			1							1
	UNIDADES COORDINACIÓN DOCENTE INTERDEPAR				1		1							1
	<b>TOTAL FORMACIÓN PROFESORADO Y EDUCACIÓN</b>		<b>0</b>	<b>1</b>	<b>8</b>	<b>1</b>	<b>0</b>	<b>10</b>	<b>0</b>	<b>1</b>	<b>7</b>	<b>3</b>	<b>0</b>	<b>11</b>
ESC. POLITÉCNICA SUPERIOR	ADMINISTRACION		2	1			3		3	6			9	12
	DIRECCION			1			1							1
	INGENIERIA INFORMATICA			1			1			1			1	2
	<b>TOTAL ESCUELA POLITÉCNICA SUPERIOR</b>		<b>0</b>	<b>2</b>	<b>3</b>	<b>0</b>	<b>0</b>	<b>5</b>	<b>0</b>	<b>0</b>	<b>3</b>	<b>7</b>	<b>0</b>	<b>10</b>
<b>TOTAL CENTROS</b>		<b>2</b>	<b>8</b>	<b>105</b>	<b>53</b>	<b>5</b>	<b>173</b>	<b>2</b>	<b>11</b>	<b>119</b>	<b>34</b>	<b>0</b>	<b>166</b>	<b>339</b>
RECTORADO	SECRETARIA	0	0	2	0	0	2	1	0	0	1	0	2	4
VICERRECTORADOS	COORDINACIÓN, COMUNICACIÓN E INFOR INST.	1		3	2		6	2			1		3	9
	ADJUNTO CIENCIAS DE LA SALUD			1			1							1
	CAMPUS Y CALIDAD AMBIENTAL			1			1	1					1	2
	ESTUDIOS E INNOVACIÓN DOCENTE			1			1							1
	EXTENSIÓN UNIVERSITARIA Y COOPERACIÓN			1			1		1				1	2
	INFRAESTRUCTURA Y PROMOCIÓN TECNOLÓGICA			1			1	2					2	3
	INVESTIGACIÓN			1			1							1
	PROFESORADO			1			1							1
	RELACIONES INTERNACIONALES			1			1							1
	ESTUDIANTES				1		1							1
PLANIFICACIÓN Y CALIDAD				1		1	3	1				4	5	
SECRETARIA GENERAL	ARCHIVO CENTRAL		1				1		1				1	2
	OFICINA DE REGISTRO			2			2			1			1	3
	ASESORÍA JURÍDICA			1			1	3					3	4
	SECRETARIA			2			2							2
GERENCIA	SECRETARIA	0	0	1	1	0	2	0	0	1	0	0	1	3
SERVICIO DE POSTGRADO	SERVICIO	1					1							1
	SECCION DE TERCER CICLO		1	4			5							5
	OFICINA DE TÍTULOS			2			2							2
	SECCION DE TÍTULOS PROPIOS			1			1							1
SERVICIO DE CONTRATACION	SERVICIO DE CONTRATACION	1	0	3	2	0	6	0	0	0	1	0	1	7
SERVICIO DE ECONOMIA	SECCION DE CONTABILIDAD		1	7			8	1					1	9
	SECCION DE PRESUPUESTOS		1	3	1		5							5
	SECCION DE TESORERIA			6			6			1			1	7
	SERVICIO DE ECONOMIA	1					1							1
VIC.INFRAESTRUCTURA	MANTENIMIENTO				1		1	1	1	19			21	22
	AREA DE APROVISIONAMIENTO								3				3	3
	AREA DE REDES								2				2	2
	SEGAINVEX			1			1	2	2	19			23	24
	VICEGERENCIA							2					2	2
VIC.ADMINISTRATIVA	VICEGERENCIA	1	0	0	1	0	2	0	0	0	0	0	0	2
S.INVESTIGACION	HABILITACION ADJUNTA		1	1	1		3							3
	SECCION DE PROYECTOS Y BECAS		1	1			2							2
	SECCION ECONOMICA			3	1		4			3			3	7
	SERVICIO INVESTIGACION	1			1		2	1		1			2	4
SERVICIO DE PAS	SERVICIO DE PAS	0	2	4	2	0	8	0	0	0	0	0	0	8
SERVICIO DE PDI	SERVICIO DE PDI	1	0	7	0	0	8	0	0	1	0	0	1	9
TECN.INFORMACION	DIRECCION		1				1	1		1	2		4	5
	UT COMUNICACIONES							5	3	3			11	11
	UT INFORMACION INSTITUCIONAL							1		2			3	3
	UT INFORMATICA							3		1			4	4
	UT INFORMATICA DE GESTION							5	7	0			12	12
	UT INFORMATICA PARA LA DOCENCIA							2		5			7	7
	UT INFRAESTRUCTURA EQUIPOS CENTRALES							4	2				6	6
S.ALUMNOS Y CENTROS	SECCION DE ACCESO DE ALUMNOS		1	2	5		8			1			1	9
	SECCION DE ALUMNOS Y CENTROS			2			2			2			2	4
	SECCION DE BECAS Y AYUDAS			5	1		6			2			2	8
	SERVICIO DE ALUMNOS	1					1							1
S.CONTROL INTERNO	SERVICIO DE CONTROL INTERNO	2		3	1		6							6
	SERVICIO DE BIBLIOTECA-RECTORADO								2				2	2
S.CONSTRUCCION	SERVICIO DE CONSTRUCCION	1	1	2	0	0	4	0	1	0	0	0	1	5

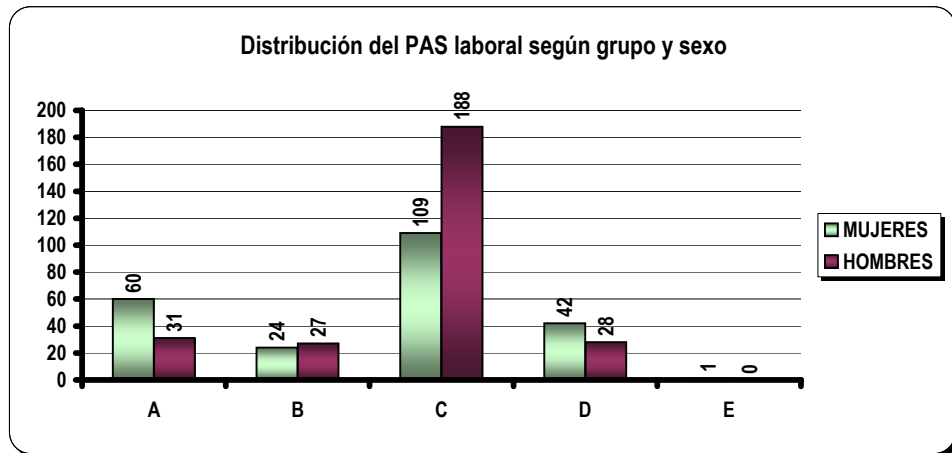
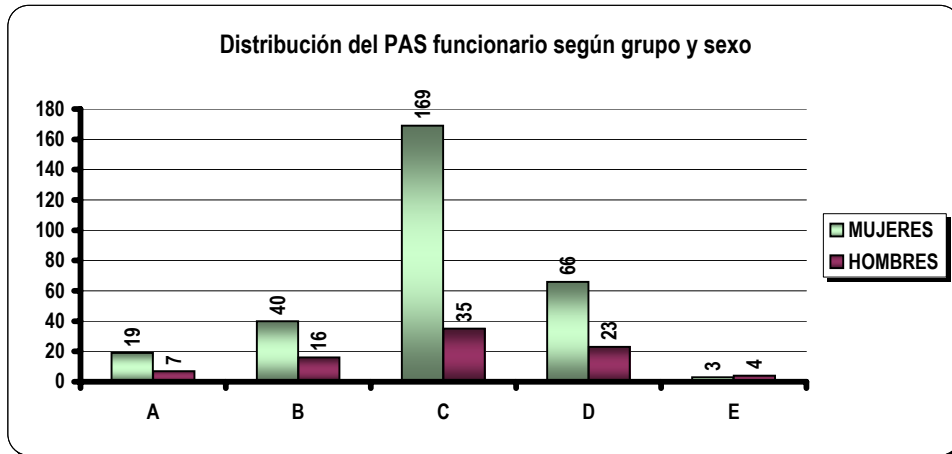

Tabla 51. Personal de Administración y Servicios: distribución por centro y grupo profesional ( cont . )

CENTROS Y SERVICIOS	DEPARTAMENTOS	FUNCIONARIOS					TOTAL	LABORALES					TOTAL PAS	
		A	B	C	D	E		A	B	C	D	E		
SERV.BIBLIOTECA	BIBLIOTECA DE CC. EC. Y EMPRESARIALES	1	5	2			8			4			4	12
	BIBLIOTECA DE CIENCIAS	1	6		1		8		4	6			10	18
	BIBLIOTECA DE DERECHO	3	3		1		7			5			5	12
	BIBLIOTECA DE ESCUELA POLITECNICA SUP.		1	1			2	1	1	2			4	6
	BIBLIOTECA DE FORMACION DE PROF. Y EDUC.		3		1		4			2			2	6
	BIBLIOTECA DE HUMANIDADES	1	6	1			8		1	7			8	16
	BIBLIOTECA DE MEDICINA	1	2	1			4			4			4	8
	BIBLIOTECA DE PSICOLOGIA	1	2		1		4			4			4	8
	CENTRO DE DOCUMENTACION EUROPEA		1				1							1
SERVICIO DE BIBLIOTECA-RECTORADO	4	4	0	2		10		1	1			2	12	
SEC.NOMINAS Y S.SOCIAL	SECCION NOMINAS Y SEGURIDAD SOCIAL	0	2	5	0	0	7	0	0	0	1	0	1	8
SEC.GESTION INFORMACION SERVICIOS	ACTIVIDADES CULTURALES			1			1							1
	CENTRO SUPERIOR DE MUSICA			1			1							1
	COIE			1	1		2	2					2	4
	INSTITUTO U. DE ESTUDIOS DE LA MUJER						0				1		1	1
	MUSEO DE ARTE Y TRADICIONES POPULARES						0	1		1			2	2
	OFICINA DE RELACIONES INTERNACIONALES		2	2			4		1		2		3	7
	SECCION GEST.INFO Y SERV.			1			1							1
	SERVICIO DE EDUCACION FISICA Y DEPORTES			1			1	5		2	2		9	10
	SERVICIO DE IDIOMAS				2		2	16					16	18
	COLEGIO MAYOR JUAN LUIS VIVES							1		22	2		25	25
	ESCUELA INFANTIL BARBER INHELDER							10	7	1			18	18
	SERVICIO MEDICO							2	2		1		5	5
GABINETE DE PRENSA							2					2	2	
SEC.SERV.GRALES	CONDUCTORES				3		3			1			1	4
	ALMACENES GENERALES								4				4	4
	CONSERJERIAS					2	2		8	4			12	14
	GABINETE TELEGRAFICO								10				10	10
	SERVICIO DE IMPRENTA								8				8	8
	SECCION SERVICIOS GENERALES			2	1		3						3	3
	SERVICIO DE PUBLICACIONES			1			1						1	1
	SERVICIO SEGURIDAD E INFORMACION (DIUR.)								6				6	6
	SERVICIO SEGURIDAD E INFORMACION (NOC.)								14	6			20	20
SERV.INTERDEP.INVESTIGACION	SERV.INTERDEPARTAMENTAL INVEST.			1			1	9	1	2	1		13	14
CONSEJO SOCIAL	CONSEJO SOCIAL								1				1	1
OFIC.DEFENS.UNIV.	OFICINA DEFENSOR UNIVERSITARIO			1			1						1	1
GAB.EST.EV.INST.	GABINETE ESTUDIOS Y EVALUAC.INSTITUC.			1			1	4					4	5
GABIN.TECNICOS	COORDINACION Y APOYO	1					1						1	1
INST.UNIV.CC.EDUC.	DIRECCION			1			1						1	1
	ADMINISTRACION								3				3	3
SERV.SEG Y SALUD LAB.	SERVICIO DE SEGURIDAD Y SALUD LABORAL							1					1	1
<b>TOTAL SERVICIOS CENTRALES</b>		<b>24</b>	<b>48</b>	<b>99</b>	<b>36</b>	<b>2</b>	<b>209</b>	<b>89</b>	<b>40</b>	<b>178</b>	<b>36</b>	<b>1</b>	<b>344</b>	<b>553</b>
<b>TOTAL SERVICIOS CENTRALES Y CENTROS</b>		<b>26</b>	<b>56</b>	<b>204</b>	<b>89</b>	<b>7</b>	<b>382</b>	<b>91</b>	<b>51</b>	<b>297</b>	<b>70</b>	<b>1</b>	<b>510</b>	<b>892</b>

Fuente: Administración de Hóminis, a 31 de Diciembre de 2003



Tabla 52. Acciones Formativas para Personal de Administración y Servicios: distribución de participantes en los cursos según categorías

Acciones Formativas del Año 2003		Número de ediciones:	Horas de las acciones:	Horas totales:	P.A.S. Funcionario:	P.A.S. Laboral:	TOTAL P.A.S.
Impartidas por la UAM	Access XP	4	20	80	36	38	74
	Word XP	2	15	30	15	24	39
	Excel XP	3	15	45	26	20	46
	Access XP avanzado	1	20	20	8	7	15
	Excel XP avanzado	1	15	15	3	13	16
	Linux	3	20	60	17	33	50
	Curso de Sorolla.Gestión económica. Gestores de pagos en firme y ant.caja fija	2	15	30	6	0	6
	Curso de Hominis.Gestión de nómina, cotización y obligaciones impositivas	1	20	20	1	0	1
	Preparación para promoción interna a la Escala Administrativa de la UAM	2	56	112	51	0	51
	Preparación para promoción interna a la Escala de Gestión de la UAM	1	100	100	50	0	50
	Curso de espalda	2	3,5	7	40	30	70
	Curso básico de seguridad y salud laboral	1	5	5	0	23	23
	Cursos de Inglés. (Nivel F2, F3 y F4)	3	41	123	18	19	37
	Idiomas. (Francés, Alemán, Italiano, Inglés. Otros niveles)	4	81	324	8	11	19
	<b>ACCIONES FORMATIVAS IMPARTIDAS POR LA UAM</b>		<b>30</b>	<b>426,5</b>	<b>971</b>	<b>279</b>	<b>218</b>
Impartidas externamente	VII Curso sobre el Régimen de las Universidades Públicas	1	-	-	4	0	4
	XIV Congreso Internacional de la ASELE	1	-	-	0	1	1
	<b>ACCIONES FORMATIVAS IMPARTIDAS EXTERNAMENTE A LA UAM</b>	<b>2</b>	<b>-</b>	<b>-</b>	<b>4</b>	<b>1</b>	<b>5</b>
<b>TOTAL ACCIONES FORMATIVAS</b>		<b>32</b>	<b>-</b>	<b>971</b>	<b>283</b>	<b>219</b>	<b>502</b>

Fuente: Servicio de Personal de Administración y Servicios de la UAM, a 2 de Diciembre de 2003

# UAM

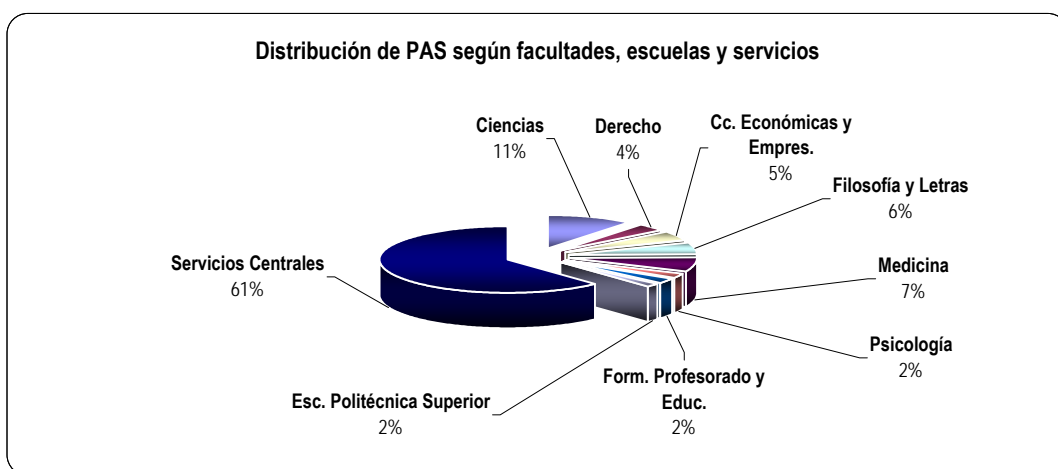
en cifras



cien



Universidad Autónoma de Madrid

10.  
Investigación

# UAM en cifras



cien

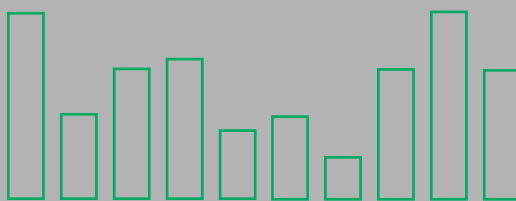

Universidad Autónoma de Madrid

## 10.1. Proyectos de Investigación

## 10. INVESTIGACIÓN

### 10.1. Proyectos de Investigación

Tabla 53. Proyectos de Investigación: resumen por centros de las subvenciones solicitadas y concedidas en el año 2003

FACULTAD / CENTRO	SOLICITADO		CONCEDIDO	
	Nº Proyectos	Cuantía (Euros)	Nº Proyectos	Cuantía (Euros)
CIENCIAS	99	12.450.674,83	78	6.761.693,62
DERECHO	13	626.366,11	8	244.692,50
CC. ECONÓMICAS Y EMPRESARIALES	9	1.893.021,20	5	494.170,00
ESCUELA POLITECNICA SUPERIOR	8	1.218.768,51	4	522.295,00
FILOSOFÍA Y LETRAS	30	1.130.467,99	18	390.535,00
FORMACIÓN PROFESORADO Y EDUCACIÓN	5	74.003,61	2	18.942,00
MEDICINA	41	6.141.195,32	29	4.670.737,63
PSICOLOGIA	15	717.364,55	9	220.912,50
<b>TOTAL FACULTADES</b>	<b>220</b>	<b>24.251.862,12</b>	<b>153</b>	<b>13.323.978,25</b>
INSTITUTO CIENCIAS DE LA EDUCACION	2	57.636,11	2	52.440,00
C. E. ASIA ORIENTAL	1	157.162,75	1	40.400,00
<b>TOTAL OTROS</b>	<b>3</b>	<b>214.798,86</b>	<b>3</b>	<b>92.840,00</b>
<b>TOTAL UAM</b>	<b>223</b>	<b>24.466.660,98</b>	<b>156</b>	<b>13.416.818,25</b>

Fuente: Servicio de Investigación de la UAM, a 12 de Julio de 2004.

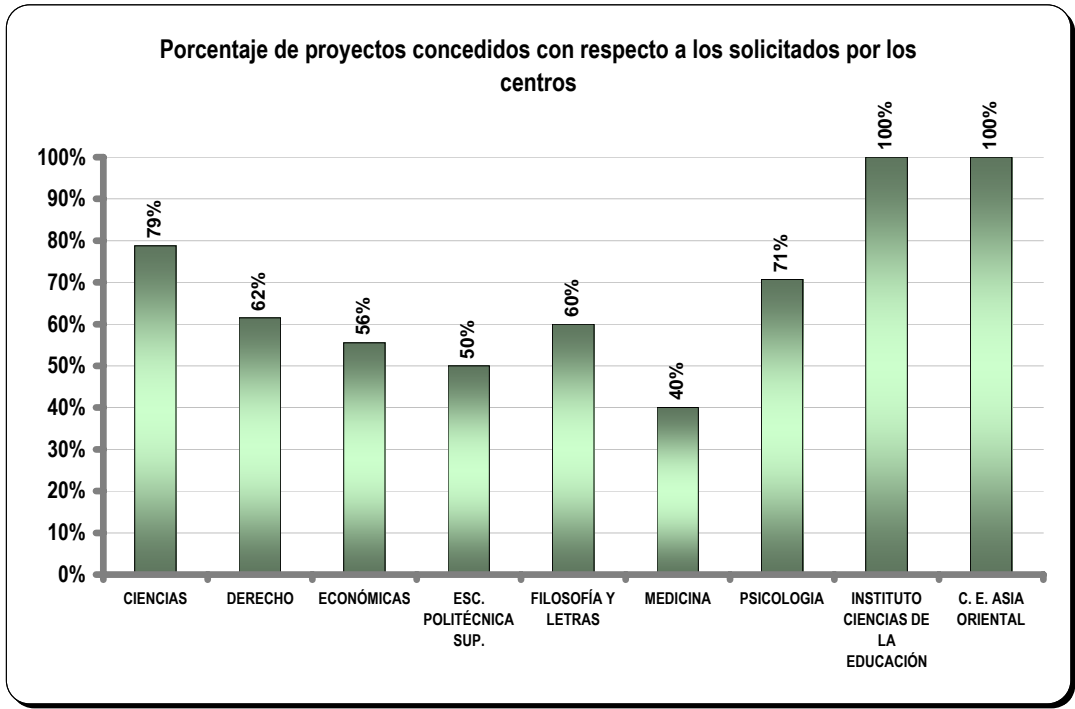

Fuente: Servicio de investigación de la UAM, a 12 de Julio de 2004

Tabla 54. Proyectos de Investigación: distribución de proyectos solicitados y concedidos por facultades y escuelas, y entidad o programa financiador

FACULTAD	ENTIDAD FINANCIADORA O PROGRAMA	SOLICITADO		CONCEDIDO	
		Nº PROYECTOS	CUANTÍA (Euros)	Nº PROYECTOS	CUANTÍA (Euros)
CIENCIAS	Mº Ciencia y Tecnología	59	9.081.946,65	48	4.723.465,10
	Comunidad de Madrid	19	745.769,36	11	201.433,85
	Unión Europea	12	1.296.096,00	12	1.296.096,00
	INS. SALUD CARLOS III	4	260.492,82	4	342.998,67
	PROFIT ( 2 )	5	1.066.371,00	3	197.700,00
	<b>TOTAL CIENCIAS</b>	<b>99</b>	<b>12.450.675,83</b>	<b>78</b>	<b>6.761.693,62</b>
CC.ECONÓMICAS Y EMPRESARIALES	Mº Ciencia y Tecnología	3	254.842,20	1	33.120,00
	Comunidad de Madrid	2	107.525,00	1	8.050,00
	Unión Europea	2	360.000,00	2	360.000,00
	PROFIT ( 2 )	2	1.170.654,00	1	93.000,00
	<b>TOTAL CC. ECONÓMICAS Y EMPRES.</b>	<b>9</b>	<b>1.893.021,20</b>	<b>5</b>	<b>494.170,00</b>
DERECHO	Mº Ciencia y Tecnología	9	521.203,41	5	191.620,00
	Comunidad de Madrid	4	105.162,70	3	53.072,50
	<b>TOTAL DERECHO</b>	<b>13</b>	<b>626.366,11</b>	<b>8</b>	<b>244.692,50</b>
ESC. POLITÉCNICA SUPERIOR	Mº Ciencia y Tecnología	4	533.011,90	2	112.800,00
	Comunidad de Madrid	1	36.606,61	1	29.095,00
	Unión Europea	1	380.400,00	1	380.400,00
	PROFIT ( 2 )	2	268.750,00	0	0,00
	<b>TOTAL ESC. POLITÉCNICA SUPERIOR</b>	<b>8</b>	<b>1.218.768,51</b>	<b>4</b>	<b>522.295,00</b>
FORMACIÓN DEL PROFESORADO	Comunidad de Madrid	5	74.003,61	2	18.942,00
	<b>TOTAL FORMACIÓN DEL PROFESORADO</b>	<b>5</b>	<b>74.003,61</b>	<b>2</b>	<b>18.942,00</b>
FILOSOFÍA Y LETRAS	Mº Ciencia y Tecnología	18	857.921,28	13	309.580,00
	Comunidad de Madrid	12	272.546,71	5	80.955,00
	<b>TOTAL FILOSOFÍA Y LETRAS</b>	<b>30</b>	<b>1.130.467,99</b>	<b>18</b>	<b>390.535,00</b>
MEDICINA	Mº Ciencia y Tecnología	15	3.173.444,45	9	1.386.510,00
	Comunidad de Madrid	12	414.655,15	5	71.265,50
	Unión Europea	4	1.755.953,00	4	1.755.953,00
	INS. SALUD CARLOS III	10	797.142,72	11	1.457.009,13
	<b>TOTAL MEDICINA</b>	<b>41</b>	<b>6.141.195,32</b>	<b>29</b>	<b>4.670.737,63</b>
PSICOLOGÍA	Mº Ciencia y Tecnología	5	395.071,55	4	116.400,00
	Comunidad de Madrid	6	104.119,00	4	37.299,50
	INS. SALUD CARLOS III	3	150.961,00	0	0,00
	Unión Europea	1	67.213,00	1	67.213,00
	<b>TOTAL PSICOLOGÍA</b>	<b>15</b>	<b>717.364,55</b>	<b>9</b>	<b>220.912,50</b>
<b>TOTAL UAM</b>		<b>220</b>	<b>24.251.863,12</b>	<b>153</b>	<b>13.323.978,25</b>

( 1 ) Fondo Investigaciones Sanitarias.

( 2 ) Programa de Fomento de la Investigación Técnica.

Fuente: Servicio de Investigación de la UAM, a 12 de Julio de 2004.

**Tabla 55. Financiación de la Investigación: resumen de subvenciones aprobadas, según el tipo de acción / programa**

<b>TIPO DE FINANCIACIÓN</b>	<b>PROGRAMA</b>	<b>CUANTÍA (en miles de Euros)</b>
Proyectos de Investigación	Mº de Ciencia y Tecnología	7.257
	Comunidad de Madrid	500
	INS. SALUD CARLOS III	1.800
	Unión Europea	3.860
	Ministerio de Asuntos Sociales	122
	BBVA	224
	La Caixa	98
	<b>TOTAL</b>	<b>13.861</b>
Acciones especiales	Mº de Ciencia y Tecnología	250
	<b>TOTAL</b>	<b>250</b>
Acciones de Infraestructura	FEDER ( 1 )	2.520
	Comunidad de Madrid	553
	<b>TOTAL</b>	<b>3.073</b>
Investigación contratada	Convenios	210
	Contratos	11.104
	<b>TOTAL</b>	<b>11.314</b>
<b>Total Investigación</b>		<b>28.498</b>

( 1 ) Fondo Europeo de Desarrollo Regional

Fuente: Servicio de Investigación de la UAM, a 12 de Julio de 2004.



# UAM

en **cifras**



cien

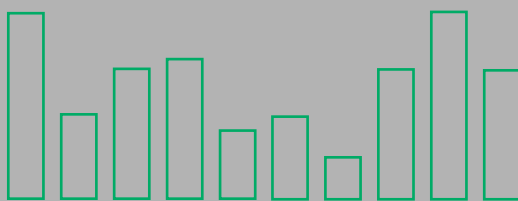

Universidad Autónoma de Madrid

**10.2.**  
**Producción Científica**

## 10.2. Producción Científica

Tabla 56. Producción científica: N° de tesis doctorales aprobadas por la Comisión de Doctorado, distribuidas por centro y departamento.

FACULTAD	DEPARTAMENTO	2002/03
CIENCIAS	Biología	21
	Biología molecular	74
	Bioquímica	0
	Ecología	5
	Física aplicada	6
	Física de la materia condensada	6
	Física de materiales	8
	Física teórica	15
	Física teórica de la materia condensada	2
	Matemáticas	5
	Química	2
	Química agrícola, geología y geoquímica	9
	Química analítica y análisis instrumental	2
	Química física aplicada	14
	Química inorgánica	10
	Química orgánica	14
	<b>TOTAL CIENCIAS</b>	<b>193</b>
CC. ECONÓMICAS Y EMPRESARIALES	Análisis económico: teoría económica e historia económica	7
	Análisis económico: economía cuantitativa	1
	Contabilidad y organización de empresas	4
	Economía aplicada	5
	Economía y hacienda pública	4
	Estructura económica y economía del desarrollo	4
	Financiación e investigación comercial	1
	Sociología y antropología social	3
<b>TOTAL CC. ECONÓMICAS Y EMPRESARIALES</b>	<b>29</b>	
DERECHO	Ciencia política y de la administración	4
	Derecho privado, social y económico	10
	Derecho público y filosofía jurídica	17
	<b>TOTAL DERECHO</b>	<b>31</b>
ESC. POLITÉCNICA SUPERIOR	Ingeniería informática	6
	<b>TOTAL ESCUELA POLITÉCNICA SUPERIOR</b>	<b>6</b>
FILOSOFÍA Y LETRAS	Antropología social	1
	Estudios árabes e islámicos y estudios orientales	3
	Filología clásica	0
	Filología española	11
	Filología francesa	0
	Filología inglesa	6
	Filosofía	5
	Geografía	6
	Historia antigua, historia medieval, paleografía y diplomática	0
	Historia contemporánea	2
	Historia moderna	4
	Historia y teoría del arte	7
	Lingüística, lenguas modernas, lógica y filosofía de la ciencia	8
	Música	2
Prehistoria y arqueología	4	
<b>TOTAL FILOSOFÍA Y LETRAS</b>	<b>59</b>	
MEDICINA	Anatomía patológica	2
	Bioquímica	17
	Cirugía	13
	Farmacología y terapéutica	5
	Fisiología	2
	Medicina	23
	Medicina preventiva	11
	Morfología	6

Tabla 56. Producción científica: N° de tesis doctorales aprobadas por la Comisión de Doctorado, distribuidas por centro y departamento ( cont. )

FACULTAD	DEPARTAMENTO	2002/03
MEDICINA	Obstetricia y ginecología	3
	Pediatría	5
	Psiquiatría	2
	<b>TOTAL MEDICINA</b>	<b>89</b>
PSICOLOGÍA	Psicología básica	5
	Psicología biológica y de la salud	14
	Psicología evolutiva y de la educación	8
	Psicología social y metodología	3
	<b>TOTAL PSICOLOGÍA</b>	<b>30</b>
FORM. PROFESORADO Y EDUC.	Plástica y Expresión Corporal	1
	<b>TOTAL FORMACIÓN PROFESORADO Y EDUCACIÓN</b>	<b>1</b>
<b>TOTAL UAM</b>		<b>438</b>

Fuente: Servicio de Postgrado y Títulos, a 15 de Octubre de 2004

### Tesis leídas por centros

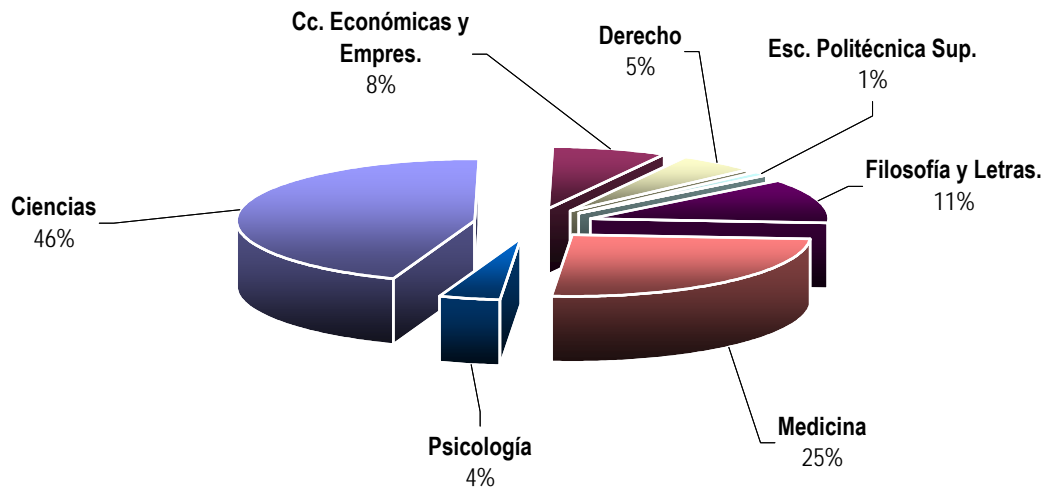

**Tabla 57. Publicaciones recogidas en Current Contents ( Bases de datos del ISI )**

ÁREAS DEL CURRENT CONTENTS	2003
Agricultura, Biología y Cc. Medioambientales	113
Artes y Humanidades	24
Medicina	276
Cc. Computación e Ingeniería	68
Ciencias de la Vida	525
Física, Química, y Ciencias de la tierra	524
Electrónica y Telecomunicaciones	10
Ciencias sociales y de la conducta	63
<b>TOTAL PUBLICACIONES UAM</b>	<b>1603</b>

Fuente: Servicio de Biblioteca de la UAM, a 10 de Octubre de 2004

**Tabla 58. Publicaciones: nº publicaciones según tipo de publicación**

TIPO DE PUBLICACIÓN		TOTAL
Libros	Libros completos	101
	Capítulos de libro	251
	<b>Total libros y capítulos</b>	<b>352</b>
Artículos		<b>1622</b>
Actas de Congreso		<b>110</b>
Documentos inéditos		<b>97</b>
Series		<b>4</b>
<b>Total publicaciones</b>		<b>2185</b>

Fuente: Memoria de Investigación de la UAM, a 26 de Noviembre de 2003

**Tabla 59. Publicaciones: distribución según idioma de publicación y tipo de publicación**

IDIOMA DE PUBLICACION	LIBROS ( * )	ARTICULOS	ACTAS DE CONGRESO	DOCUMENTOS INEDITOS	SERIES	TOTAL
Inglés	52	1294	47	15	4	1412
Español	282	306	62	74	0	724
Otros	18	22	1	8	0	49
<b>Total publicaciones</b>	<b>282</b>	<b>306</b>	<b>62</b>	<b>74</b>	<b>0</b>	<b>2185</b>

( \* ) Incluye libros y capítulos de libro

Fuente: Memoria de Investigación de la UAM, a 26 de Noviembre de 2003

**Tabla 60. Producción científica: patentes y modelos de utilidad concedidos a la Universidad en el año 2003**

CENTRO	DEPARTAMENTO	PATENTES Y MODELOS DE UTILIDAD	
		Solicitados	En vigor
CIENCIAS	Biología Molecular	3	3
	Bioquímica	2	2
	Física Teórica de la Materia Condensada	2	2
	Química Inorgánica	3	3
	<b>TOTAL CIENCIAS</b>	<b>10</b>	<b>10</b>
MEDICINA	Farmacología y Terapéutica	1	0
	Medicina	5	5
	<b>TOTAL MEDICINA</b>	<b>6</b>	<b>5</b>
<b>TOTAL UAM</b>		<b>16</b>	<b>15</b>

Fuente: Oficina de Transferencia de Resultados de la Investigación OTRI-UAM, a 2 de Febrero de 2004

# UAM

en cifras



cien



Universidad Autónoma de Madrid

11.  
Infraestructura de Docencia  
e Investigación

# UAM

en **cifras**



cien

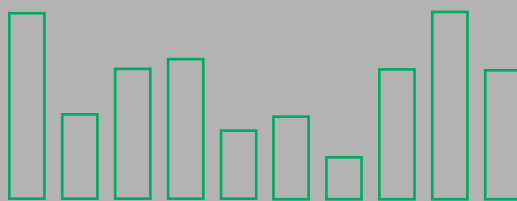

Universidad Autónoma de Madrid

## 11.1. Bibliotecas



## 11. INFRAESTRUCTURA DE DOCENCIA E INVESTIGACIÓN

### 11.1. Bibliotecas

Tabla 61. Infraestructura de Docencia e Investigación. Bibliotecas: usuarios, equipo y personal.

BIBLIOTECAS	USUARIOS				EQUIPAMIENTOS						PERSONAL	
	ESTUDIANTES		PROFESORES		SUPERFICIE (m2)	ASIENTOS	ESTANTERÍAS (m)		ORDENADORES		(INCLUYE BECARIOS)	
	1º y 2º ciclo	3er ciclo	Exclusiva	Parcial			Libres	Cerradas	Público	Plantilla	Técnicos	Auxiliares
CIENCIAS	6.574	674	518	33	8.700	1.210	5.027	7.972	61	19	11	13
DERECHO	3.719	286	159	60	2.779	600	2.023	6.786	23	17	10	11
CC.ECONÓMICAS Y EMPRESARIALES	5.059	370	170	73	1.765	288	1.500	4.201	24	17	8	11
F. PROFESORADO Y EDUCACIÓN	2.330	33	118	40	1.365	188	840	2.117	8	12	5	7
HUMANIDADES	4.337	757	340	23	6.620	1.096	5.174	5.184	22	16	11	17
MEDICINA	1.334	1.029	118	326	1.191	336	70	1.880	7	8	4	7
E.POLITÉCNICA SUPERIOR	1.355	71	47	22	1.200	500	719	112	9	9	4	6
PSICOLOGÍA	2.508	377	105	19	720	300	303	1.159	12	8	4	9
Cartoteca						43	20	122	2	3	1	1
Documentación Europea					202	24	132	285	2	5	2	2
Servicio Biblioteca										17	13	10
<b>TOTAL</b>	<b>27.216</b>	<b>3.597</b>	<b>1.575</b>	<b>596</b>	<b>24.542</b>	<b>4.585</b>	<b>15.808</b>	<b>29.818</b>	<b>170</b>	<b>131</b>	<b>73</b>	<b>88</b>

Fuente: Servicio de Bibliotecas de la UAM, a 31 de Diciembre de 2003

#### Superficie

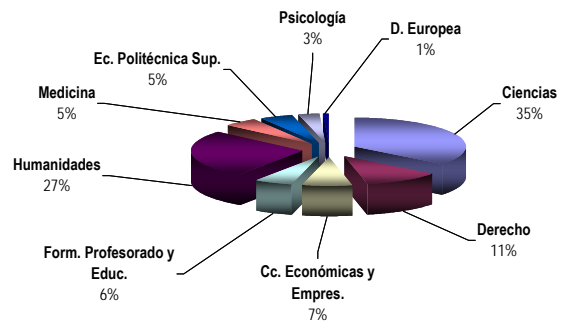

#### Distribución porcentual de los estudiantes de 1er y 2º ciclo

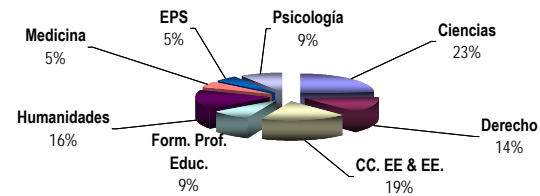

#### Asientos



Tabla 62. Infraestructura de Docencia e Investigación. Bibliotecas: colecciones por biblioteca.

BIBLIOTECAS	REVISTAS				LIBROS			OTROS		LIBROS CATALOGADOS	
	Vivas	Compra	Gratuitas	Total	Compra '03	Gratis '03	Total	2003	Total	Original	Derivada
CIENCIAS	399	253	146	1.766	2.539	1.189	53.694	174	174	1.812	332
DERECHO	916	694	222	2.691	3.914	6.479	127.727	96	469	1.996	1.723
CC. ECONÓMICAS Y EMPRESARIALES	595	503	92	5.208	2.291	6.280	80.451	93	427	2.686	235
F. PROFESORADO Y EDUCACIÓN	282	158	124	678	3.186	1.126	58.017	330	350	1.453	1.188
HUMANIDADES	1.354	566	788	4.016	5.560	4.890	222.443	197	3.474	5.516	3.166
MEDICINA	130	73	57	657	635	379	24.592	24	2.277	625	0
E.POLITÉCNICA SUPERIOR	264	124	140	368	1.247	138	12.044	164	535	718	75
PSICOLOGÍA	223	164	59	502	735	4	26.104	30	450	407	209
Cartoteca	5	5			12	9		903	55.482	571	
Documentación Europea	299	4	295	156		430	10.591		125	43	2
Servicio Biblioteca	14.593	14.593		14.593			2.389			36	37
<b>TOTAL</b>	<b>19.060</b>	<b>17.137</b>	<b>1.923</b>	<b>30.635</b>	<b>20.119</b>	<b>20.924</b>	<b>618.052</b>	<b>2.011</b>	<b>63.763</b>	<b>15.863</b>	<b>6.967</b>

Fuente: Servicio de Bibliotecas de la UAM, a 31 de Diciembre de 2003

Tabla 63. Infraestructura de Docencia e Investigación. Bibliotecas: servicios ofrecidos por biblioteca.

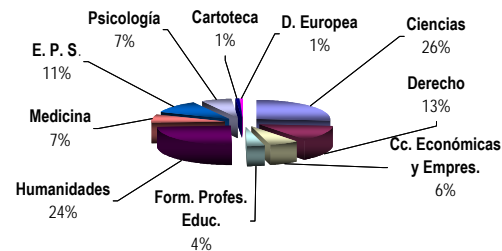
BIBLIOTECAS	VISITAS	PRÉSTAMO				
		ESTUDIANTES	INVESTIGADORES	TOTAL	INTERBIBLIOTECARIO	
					Servidas	Solicitadas
CIENCIAS	583.141	96.759	16.830	113.589	700	1.563
DERECHO	354.791	37.169	18.261	55.430	681	360
CC. ECONÓMICAS Y EMPRESARIALES	250.189	42.930	10.141	53.071	992	292
F. PROFESORADO Y EDUCACIÓN	119.187	36.460	10.876	47.336	302	239
HUMANIDADES	669.640	121.022	51.775	172.797	1.102	984
MEDICINA	304.740	26.375	487	26.862	580	1.255
E.POLITÉCNICA SUPERIOR	235.126	14.216	2.883	17.099	49	64
PSICOLOGÍA	201.927	42.373	10.150	52.523	476	1.171
Cartoteca				17.923		
Documentación Europea						
Servicio Biblioteca		198	54	252	248	1.127
<b>TOTAL</b>	<b>2.718.741</b>	<b>417.502</b>	<b>121.457</b>	<b>556.882</b>	<b>5.130</b>	<b>7.055</b>

Fuente: Servicio de Bibliotecas de la UAM, a 31 de Diciembre de 2003

### Préstamos

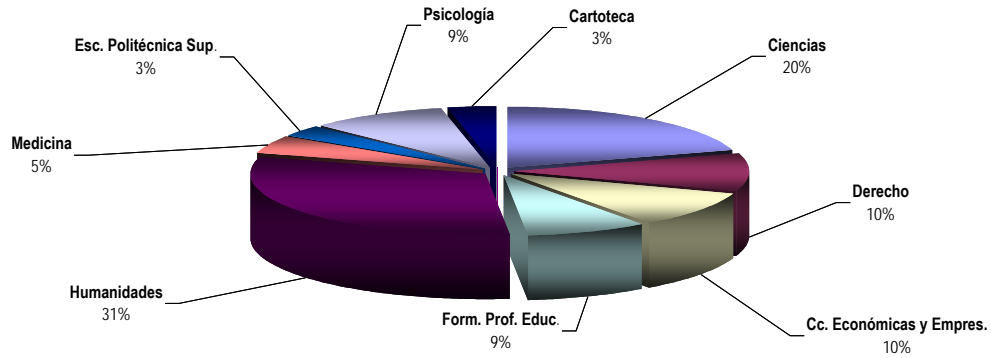

### Documentos Servidos

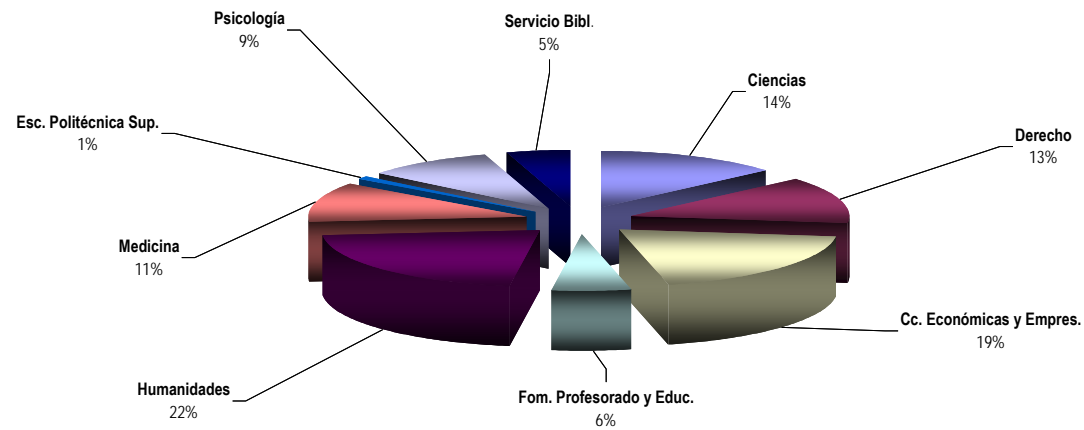

# UAM

en **cifras**



cien

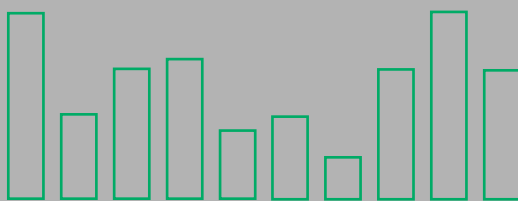

Universidad Autónoma de Madrid

11.2.

**Aulas y Espacios Multiuso**

## 11.2. Aulas y Espacios Multiuso

Tabla 64. Infraestructura de Docencia: aulas de clases teóricas distribuidas por centro según capacidad

FACULTADES, ESCUELAS Y CENTROS	Número de aulas según capacidad (nº de plazas disponibles)								Total
	< 30	31-50	51-75	76-100	101-150	151-200	201-250	>250	
CIENCIAS	2	3	8	12	14	2	0	0	41
CIENCIAS (BIOLOGÍA)	0	8	0	6	8	0	0	0	22
DERECHO	0	0	0	0	8	8	4	0	20
CC. ECONÓMICAS Y EMPRESARIALES	0	2	17	3	19	-	5	1	47
FILOSOFÍA Y LETRAS	5	21	38	13	9	2	0	0	88
MEDICINA	0	0	3	0	2	4	1	0	10
PSICOLOGÍA	0	0	1	3	5	1	0	0	10
FORM. PROFESORADO Y EDUCACIÓN	0	0	2	20	1	0	0	0	23
ESCUELA POLITÉCNICA SUPERIOR	0	0	0	0	8	0	2	0	10
SERVICIO DE IDIOMAS	15	0	0	0	0	0	0	0	0
PABELLÓN D (IUCE-CAI-URAM)	3	2	1	0	0	0	0	0	6
<b>TOTAL</b>	<b>25</b>	<b>36</b>	<b>70</b>	<b>57</b>	<b>74</b>	<b>17</b>	<b>12</b>	<b>1</b>	<b>277</b>

Fuente: Administración de cada centro de la UAM, a 15 de Julio de 2004

Tabla 65. Infraestructura de Docencia e Investigación: espacios multiuso\*\* distribuidos por centro

FACULTADES, ESCUELAS Y CENTROS	SALONES Y AULAS MULTIMEDIA				EQUIPAMIENTO AUDIOVISUAL*			
	Salones de actos		Salas de grado y similar		Proyector diapositivas	Proyector transparencias	Vídeo reproductor	Vídeo proyector
	número	capacidad	número	capacidad				
CIENCIAS	-	-	11	574	12	10	1	8
CIENCIAS (Edificio de BIOLOGÍA)	1	450	1	91	2	2	1	1
DERECHO	1	230	1	112	-	-	-	2
CC. ECONÓMICAS Y EMPRESARIALES	2	652	2	114	-	4	1	6
FILOSOFÍA Y LETRAS	1	402	2	76	1	-	-	2
MEDICINA	1	364	5	544	6	5	1	5
PSICOLOGÍA	1	422	1	30	2	1	2	1
FORM. PROFESORADO Y EDUCACIÓN	1	416	1	50	1	1	1	1
ESCUELA POLITÉCNICA SUPERIOR	1	500	1	50	-	1	2	1
RECTORADO	1	250	4	117	2	4	1	1
PABELLÓN D (IUCE-CAI-URAM)	1	55	-	-	-	1	1***	1
<b>TOTAL</b>	<b>11</b>	<b>3741</b>	<b>29</b>	<b>1758</b>	<b>26</b>	<b>29</b>	<b>11</b>	<b>29</b>

\* Todos los salones y aulas multimedia tienen sistema de megafonía

\*\* Se excluyen las aulas de docencia habitual

\*\*\* La sala posee también DVD

Fuente: Administración de cada centro de la UAM, a 15 de Julio de 2004

**Tabla 66. Infraestructura de Docencia e Investigación: salas de video distribuidas por centro**

EDIFICIOS	NÚMERO	CAPACIDAD	EQUIPAMIENTO			
			Video reproductor	Nº cintas		Otros
				audio	video	
CIENCIAS	1	80	1	-	80	1*
CIENCIAS (Edificio de BIOLOGÍA) (1)	-	-	-	-	-	-
DERECHO (1)	-	-	-	-	-	-
CC. ECONÓMICAS Y EMPRESARIALES (1)	4	465	4	-	-	14***
FILOSOFÍA Y LETRAS	2	200	3	342	392	2*
MEDICINA	9	540	12	-	147	8
PSICOLOGÍA (2)	-	-	-	-	-	-
FORMACIÓN PROFESORADO Y EDUCACIÓN (3)	1	450	-	-	-	*****
ESCUELA POLITÉCNICA SUPERIOR (4)	-	-	-	-	-	-
PABELLÓN D (IUCE-CAI-URAM)	4	164	4**	2133****		5*
SERVICIO DE IDIOMAS	11	275	-	-	-	-
<b>TOTAL</b>	<b>32</b>	<b>2174</b>	<b>20</b>	<b>2475</b>	<b>2752</b>	<b>30</b>

(1) Uso de aula multiuso para reproducciones de video

(2) Vídeos en aulas

(3) Monitor, vídeo y retroproyector en todas las aulas

(4) Todas las aulas disponen de proyectores de transparencia, PC y video proyector.

\* Retroproyector

\*\* Todos con reproducción NTSC

\*\*\* 3 Retroproyectores, 4 Proyectores, 2 Televisores, 1 DVD

\*\*\*\* Se incluyen DVDs

\*\*\*\*\* 1 video proyector, 1 DVD, 1 Vídeo, Amplificador, Cassette, 1 Retroproyector

Fuente: Administración de cada centro de la UAM, a 15 de Julio de 2004

# UAM

en **cifras**



cien

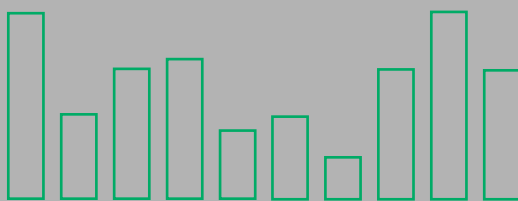

Universidad Autónoma de Madrid

**11.3.**  
**Laboratorios de Docencia**



### 11.3. Laboratorios de Docencia

Tabla 67. Infraestructura docente: distribución de laboratorios docentes según capacidad, por centro y departamento.

CENTROS	DEPARTAMENTO O ÁREA	<11	11--20	21--30	31--40	41--50	51--60	61--70	71--80	>81	
CIENCIAS	Tecn. alimentos y nutrición humana	Ciencia y tecnología de los alimentos		1	1	1					
		Nutrición humana y dietética				1					
		<b>Total Tecn. alimentos y nutrición humana</b>		1	1	2					
	Ingeniería química		1	1	1						
	Matemáticas		1								
	Biología		6	3	8						
	Químicas		1	1	9	3			2		
	Física	Técnicas experimentales I				2					
		Técnicas experimentales II					1				
		Técnicas experimentales III					1				
		Técnicas experimentales IV		3							
		Laboratorio de Electrónica				1					
		Laboratorio avanzado de física aplicada			1						
		Observatorio astrofísica		1							
<b>Total Física</b>		4	1	3	2						
<b>TOTAL CIENCIAS</b>		14	7	23	5				2		
ESC. POLITÉCNICA SUPERIOR	Ingeniería Informática - Ingeniería de Telecomunicación		2	1	8			2			
FILOSOFÍA Y LETRAS	Geografía	Geografía física			1						
		Geografía aplicada		1							
		Prehistoria	1								
		<b>Total Geografía</b>	1	1	1						
<b>TOTAL FILOSOFIA Y LETRAS</b>		1	1	1							
MEDICINA	Sala de disección									1	
	Laboratorio de biología				1						
	Sala de microscopios					1					
	Laboratorio de parasitología			1							
	Laboratorio de microbiología		3								
	Laboratorio de fisiología				1						
	Laboratoria de bioquímica					1					
<b>TOTAL MEDICINA</b>		3	1	2	2				1		

Tabla 67. Infraestructura docente: distribución de laboratorios docentes según capacidad, por centro y departamento. ( cont. )

CENTROS	DEPARTAMENTO O ÁREA	<11	11--20	21--30	31--40	41--50	51--60	61--70	71--80	>81	
FORMACIÓN PROFESORADO Y EDUCACIÓN	Laboratorio de química				1						
	Laboratorio de geología				1						
	Laboratorio de biología				1						
	Laboratorio de física			1							
	Aula de recursos didácticos				1						
	Aulas de expresión plástica			1		1					
	Seminario de inglés		1								
	Seminario de ciencias sociales	1									
	Seminario de Psicología		1								
	Seminario de Pedagogía			1							
	Seminario de Matemáticas			1							
	Seminario de Psicopedagogía			1							
	Laboratorio de Música				1						
	Laboratorio análisis del movimiento humano										
	Laboratorio fisiología										
	<b>TOTAL ESC. FORMACIÓN PROFESORADO Y EDUCACIÓN</b>		<b>1</b>	<b>2</b>	<b>5</b>	<b>5</b>	<b>1</b>				
	<b>PSICOLOGIA</b>	<b>Psicología</b>			<b>1</b>	<b>1</b>		<b>1</b>		<b>1</b>	
PABELLÓN D (IUCE-CAI-URAM)	Aula Multimedia				1						
	Taller Multimedia		1								
<b>TOTAL PABELLÓN D (IUCE - CAI-URAM)</b>			<b>1</b>		<b>1</b>						
<b>TOTAL UAM</b>		<b>2</b>	<b>23</b>	<b>16</b>	<b>40</b>	<b>8</b>	<b>1</b>	<b>2</b>	<b>3</b>	<b>1</b>	

# UAM

en **cifras**



cien

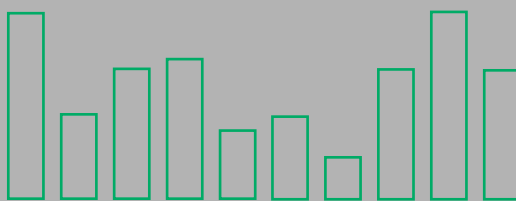

Universidad Autónoma de Madrid

**11.4.**  
**Equipamiento Audiovisual  
e Informático**

## 11.4. Equipamiento Audiovisual e Informático

### 11.4.1. Aulas con equipamiento audiovisual

Tabla 68. Infraestructura de docencia. Equipamiento audiovisual: total de aparatos disponibles\* distribuidos por centro

FACULTADES, ESCUELAS Y CENTROS	Vídeo proyector	Vídeo reproductor	Proyector diapositivas	Ordenador Portátil	Proyector transparencias	Televisores
CIENCIAS	2	-	25	-	28	-
CIENCIAS (BIOLOGÍA)	7	1	25	-	26	-
DERECHO	5	-	1	4	4	-
CC. ECONÓMICAS Y EMPRESARIALES	6	1	3	-	8	1
FILOSOFÍA Y LETRAS	4	-	39	-	22	4
MEDICINA	4	-	5	-	4	2
PSICOLOGÍA	2	1	2	-	1	1
FORMACIÓN PROFESORADO Y EDUCACIÓN	6	-	4	6	4	-
ESCUELA POLITÉCNICA SUPERIOR	2	2	2	-	2	1
SERVICIO DE IDIOMAS	-	11	-	-	10	12
PABELLÓN D (IUCE-CAI-URAM)**	2	17	6	-	9	8
<b>TOTAL</b>	<b>38</b>	<b>32</b>	<b>62</b>	<b>10</b>	<b>64</b>	<b>29</b>

\* Se incluyen exclusivamente los aparatos disponibles en las conserjerías (no fijos en aulas)

\*\* La URAM posee en préstamo para uso docente: 2 videocámaras digitales, 2 videocámaras analógicas, 1 cámara foto digital, 1 cámara reflex, 1 visualizador documentos, 1 proyector opaco, 1 equipo móvil de videoconferencias, 2 pantallas de proyección y accesorios diversos.

Fuente: Administración de cada centro de la UAM, a 15 de Julio de 2004

Tabla 69. Infraestructura de docencia. Equipamiento audiovisual: aulas con equipamiento permanente

FACULTADES, ESCUELAS Y CENTROS	Proyector diapositivas+ Transparencias	Vídeo proyector	DVD	Vídeo reproductor	Televisores
CIENCIAS	23	-	-	-	-
CIENCIAS (BIOLOGÍA)	22	1	-	-	-
DERECHO	0	1	-	-	-
CC. ECONÓMICAS Y EMPRESARIALES	47	4	-	1	1
FILOSOFÍA Y LETRAS	39	4	-	-	4
MEDICINA	10	8	-	8	0
PSICOLOGÍA	10	9	-	10	3
FORMACIÓN PROFESORADO Y EDUCACIÓN	27	-	27	27	27
ESCUELA POLITÉCNICA SUPERIOR	10	10	-	-	-
PABELLÓN D (IUCE-CAI-URAM)	4	1	-	5	4
<b>TOTAL</b>	<b>192</b>	<b>38</b>	<b>27</b>	<b>51</b>	<b>39</b>

Fuente: Administración de cada centro de la UAM, a 15 de Julio de 2004

### 11.4.2. Aulas de Informática

Tabla 70. Infraestructura docente: aulas de informática

FACULTADES Y ESCUELAS	ESPACIOS	SALAS	ORDENADORES	USUARIOS ***
CIENCIAS	3	6	135	5325
CIENCIAS (BIOLOGÍA)	2	3	102	1301
DERECHO	2	2	40	2207
CC. ECONÓMICAS Y EMPRESARIALES	2	6	158	5010
FILOSOFÍA Y LETRAS	3	7	128	4100
MEDICINA	2	2	41	1455
PSICOLOGÍA	2	4	92	2861
FORMACIÓN PROFESORADO Y EDUC.	1	3	64	1899
ESCUELA POLITÉCNICA SUPERIOR*	-	-	-	337
BIBLIOTECA CIENCIAS	1	1	21	**
BIBLIOTECA HUMANIDADES	1	1	9	**
ESCUELA ENFERMERÍA CRUZ ROJA	1	1	15	192
<b>TOTAL</b>	<b>20</b>	<b>36</b>	<b>805</b>	<b>24687</b>

\* Las aulas de informática de esta escuela no tienen la misma consideración que en el resto de los centros, ya que se usan como laboratorios de prácticas.

\*\* No disponen como tal de usuarios propios

\*\*\* Todos los estudiantes matriculados en la UAM disponen de cuenta de correo electrónico

Fuente: Unidad Técnica Informática para la docencia, a 1 de Julio de 2004

# UAM

en cifras



cien



Universidad Autónoma de Madrid

12.  
Servicios de Apoyo  
a la Formación y Orientación

# UAM en cifras



cien

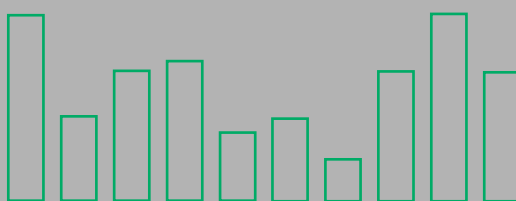

Universidad Autónoma de Madrid

## 12.1. Infraestructuras y Servicios para la Comunidad

## 12. SERVICIOS DE APOYO A LA FORMACIÓN Y ORIENTACIÓN

### 12.1. Infraestructura y Servicios para la Comunidad

Tabla 71. Infraestructura y Servicios para la Comunidad: servicios por campus

SERVICIOS	CAMPUS		TOTAL
	CANTOBLANCO	MEDICINA	
Cafeterías y comedores	15	3	18
Oficina de Correos	1	0	1
Sucursales bancarias	1	0	1
Cajeros automáticos	5	1	6
Estancos	1	0	1
Librerías*	2	1	3
Agencias de Viajes	1	0	1
Centros médicos	1	0	1
Plazas de aparcamiento	4356	430	4786
Residencias de estudiantes	Propia	1	4
	Adscritas	3	
Escuelas infantiles	1	0	1
Escuelas primarias	1	0	1
Oficinas del COIE	1	0	1
Oficinas de Información	9	1	10

\* Existe una librería con tres sucursales

Tabla 72. Transporte: transporte público al campus de Cantoblanco

LINEAS		RECORRIDO	Nº de usuarios en día lectivo
Autobuses	714	Madrid (Pza. Castilla) - Universidad Autónoma	10.700 - 15.100
	715	Universidad Autónoma - Universidad Comillas	-
	825	Madrid (Canillejas) - Alcobendas - Tres Cantos	-
	827a	S.S. De los Reyes - Alcobendas - Universidad Autónoma	-
	828	Madrid (Campo de las Naciones) - Alcobendas - Universidad Autónoma	-
Cercanías RENFE	C1	S.S. De los Reyes/Alcobendas - Alcalá de Henares	24.993
	C7	Tres Cantos-Chamartín-Atocha-P.Pío-Chamartín-Atocha-Alcalá de Henares	
	C10	Villalba-P.Pío-Atocha-Chamartín-Tres Cantos	

Fuente: Oficina de Servicios a la Comunidad, a 31 de Diciembre de 2003



# UAM en cifras



cien

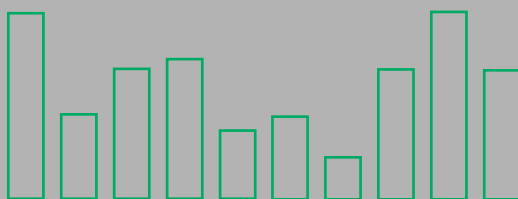

Universidad Autónoma de Madrid

**12.2.**  
**Centro de Orientación  
e Información para el Empleo**

## 12.2. Centro de Orientación e Información para el Empleo (COIE)

Tabla 73. Distribución de demandantes de empleo titulados por centro, titulación y meses

CENTRO	TITULACIÓN	OCTUBRE	NOVIEMBRE	DICIEMBRE	ENERO	FEBRERO	MARZO	ABRIL	MAYO	JUNIO	JULIO	AGOSTO	SEPTIEMBRE	TOTAL
CIENCIAS	Ing. Tecn. Industrial	0	0	0	0	0	0	0	0	1	1	0	1	3
	Biología	18	7	1	4	2	3	3	1	0	9	3	22	73
	Bioquímica	3	0	1	0	1	2	0	0	0	0	0	1	8
	Cc. Tecnología Alimentos	1	2	0	0	0	0	0	1	0	3	1	5	13
	Cc. Ambientales	11	9	2	5	3	4	3	3	3	8	4	23	78
	Química	34	1	1	2	4	9	8	1	2	9	6	22	99
	Matemáticas	19	4	2	2	2	9	5	3	2	8	1	6	63
	Física	18	3	2	3	12	13	5	2	0	1	1	7	67
	<b>TOTAL CIENCIAS</b>	<b>104</b>	<b>26</b>	<b>9</b>	<b>16</b>	<b>24</b>	<b>40</b>	<b>24</b>	<b>11</b>	<b>8</b>	<b>39</b>	<b>16</b>	<b>87</b>	<b>404</b>
CC. ECONÓMICAS. Y EMP.	Admin. Dirección Empresas	29	9	5	5	7	8	10	5	5	6	8	19	115
	Turismo	3	1	0	2	1	0	1	0	0	0	0	1	9
	Economía	22	10	3	7	4	12	8	9	0	1	2	5	84
	Invest. Técnicas Mercado	2	2	0	0	0	0	1	0	0	0	2	0	7
	<b>TOTAL CC. ECONÓMICAS Y EMPRES.</b>	<b>56</b>	<b>22</b>	<b>8</b>	<b>14</b>	<b>12</b>	<b>20</b>	<b>20</b>	<b>14</b>	<b>5</b>	<b>7</b>	<b>12</b>	<b>25</b>	<b>215</b>
DERECHO	Derecho	28	18	2	5	9	9	4	4	5	4	2	14	104
	Ciencias Políticas	2	1	1	0	0	2	0	0	0	0	0	0	6
	<b>TOTAL DERECHO</b>	<b>30</b>	<b>19</b>	<b>3</b>	<b>5</b>	<b>9</b>	<b>11</b>	<b>4</b>	<b>4</b>	<b>5</b>	<b>4</b>	<b>2</b>	<b>14</b>	<b>110</b>
ESC. POLITÉCNICA SUP.	Ing. Informática	11	4	0	3	1	2	0	1	1	1	1	7	32
FILOSOFÍA Y LETRAS	Antropología	0	1	1	0	0	0	0	0	1	1	0	1	5
	Filología Árabe	0	1	0	0	0	0	1	0	0	1	0	0	3
	Filología Clásica	1	0	0	0	0	0	0	0	0	0	0	0	1
	Filología Francesa	2	0	0	0	0	0	0	1	0	0	1	1	5
	Filología Hispánica	2	1	0	2	1	1	2	1	2	3	0	0	15
	Filología Inglesa	1	0	1	2	0	1	2	2	0	2	0	2	13
	Filosofía	2	1	0	1	1	3	0	0	1	0	0	0	9
	Geografía	2	1	0	2	0	1	1	0	0	0	0	0	7
	Historia	3	3	3	1	3	0	1	1	4	0	0	1	20
	Historia del Arte	3	4	2	4	4	3	3	2	1	1	1	8	36
	Lingüística	0	0	0	0	0	0	0	0	0	0	1	0	1
<b>TOTAL FILOSOFÍA Y LETRAS</b>	<b>16</b>	<b>12</b>	<b>7</b>	<b>12</b>	<b>9</b>	<b>9</b>	<b>10</b>	<b>7</b>	<b>9</b>	<b>8</b>	<b>3</b>	<b>13</b>	<b>115</b>	
FORM. PROFESORADO Y EDUC.	Magisterio	5	0	1	0	0	3	0	1	3	6	1	7	27
	Psicopedagogía	0	10	0	0	0	0	0	0	0	0	1	1	12
	<b>TOTAL FORM. PROFESORADO Y EDUC.</b>	<b>5</b>	<b>10</b>	<b>1</b>	<b>0</b>	<b>0</b>	<b>3</b>	<b>0</b>	<b>1</b>	<b>3</b>	<b>6</b>	<b>2</b>	<b>8</b>	<b>39</b>
PSICOLOGÍA	Psicología	22	4	1	4	2	7	7	5	9	8	6	21	96
MEDICINA	Medicina	0	1	0	0	0	0	0	0	0	0	0	0	1
E.U. ENFERMERÍA	Enfermería	7	0	1	0	0	0	0	0	0	0	0	1	9
<b>TOTAL 1ER Y 2º CICLO</b>		<b>251</b>	<b>98</b>	<b>30</b>	<b>54</b>	<b>57</b>	<b>92</b>	<b>65</b>	<b>43</b>	<b>40</b>	<b>73</b>	<b>42</b>	<b>176</b>	<b>1021</b>
<b>TERCER CICLO</b>		<b>1</b>	<b>0</b>	<b>0</b>	<b>0</b>	<b>0</b>	<b>0</b>	<b>0</b>	<b>0</b>	<b>1</b>	<b>0</b>	<b>1</b>	<b>0</b>	<b>3</b>
<b>TÍTULOS PROPIOS</b>		<b>0</b>	<b>1</b>	<b>0</b>	<b>0</b>	<b>0</b>	<b>0</b>	<b>0</b>	<b>0</b>	<b>0</b>	<b>0</b>	<b>0</b>	<b>0</b>	<b>1</b>
<b>TOTAL</b>		<b>252</b>	<b>99</b>	<b>30</b>	<b>54</b>	<b>57</b>	<b>92</b>	<b>65</b>	<b>43</b>	<b>41</b>	<b>73</b>	<b>43</b>	<b>176</b>	<b>1025</b>

Fuente: Centro de Orientación e Información para el Empleo (COIE) a 18 de Junio de 2004

Tabla 74. Bolsa de empleo: distribución de demandantes de empleo de estudiantes por centro y curso

Centro	Primero	Segundo	Tercero	Cuarto	Quinto	Total
Ciencias	22	19	17	45	41	144
Cc. Económicas y Empresariales	3	9	13	23	1	49
Derecho	1	7	10	63	1	82
Escuela Politécnica Superior	0	3	1	0	0	4
Filosofía y Letras / Form. Prof. y Educación	21	9	19	38	0	87
Psicología	5	5	12	10	0	32
Medicina	0	0	0	0	0	0
E.U. Enfermería	0	0	0	0	0	0
<b>TOTAL</b>	<b>52</b>	<b>52</b>	<b>72</b>	<b>179</b>	<b>43</b>	<b>398</b>

Fuente: Centro de Orientación e Información para el Empleo (COIE) a 18 de Junio de 2004

Evolución de Demandantes de Empleo durante el Curso 2002/2003



Tabla 75. Distribución de ofertas de Empleo según rama de enseñanza, y titulación

MES	EXPERIMENTALES			CIENCIAS SOCIALES Y JURIDICAS				HUMANIDADES	TÉCNICAS	CIENCIAS DE LA SALUD	OTROS ( * )	TOTAL
	Física Química Matemáticas	Biología C.Ambientales	Bioquímica Nutrición Alimentos	Políticas Derecho	Económicas Adm. Dir. Emp Inv. Téc. Merc.	Turismo Magisterio (diplomaturas)	Psicología	Humanidades	Informática I.Industrial	Medicina Enfermería Fisioterapia		
Octubre	0	0	0	2	5	0	17	0	0	0	0	24
Noviembre	4	1	0	4	2	0	0	2	1	0	0	14
Diciembre	0	0	0	0	2	0	0	4	0	0	0	6
Enero	2	4	0	0	2	5	0	1	0	0	1	15
Febrero	4	2	0	2	12	3	0	6	0	0	14	43
Marzo	1	0	0	208	217	0	0	3	1	0	3	433
Abril	3	1	0	5	5	12	0	1	0	0	0	27
Mayo	17	0	0	3	5	0	0	0	14	0	0	39
Junio	7	0	0	1	39	2	2	5	2	0	0	58
Julio	23	0	0	2	9	1	1	0	2	0	0	38
Agosto	0	0	0	0	0	0	0	0	0	0	0	0
Septiembre	13	0	0	14	13	1	2	1	4	4	0	52
<b>TOTAL</b>	<b>74</b>	<b>8</b>	<b>0</b>	<b>241</b>	<b>311</b>	<b>24</b>	<b>22</b>	<b>23</b>	<b>24</b>	<b>4</b>	<b>18</b>	<b>749</b>

( \* ) No especifica titulación

Fuente: Centro de Orientación e Información para el Empleo (COIE), a 18 de Junio de 2004

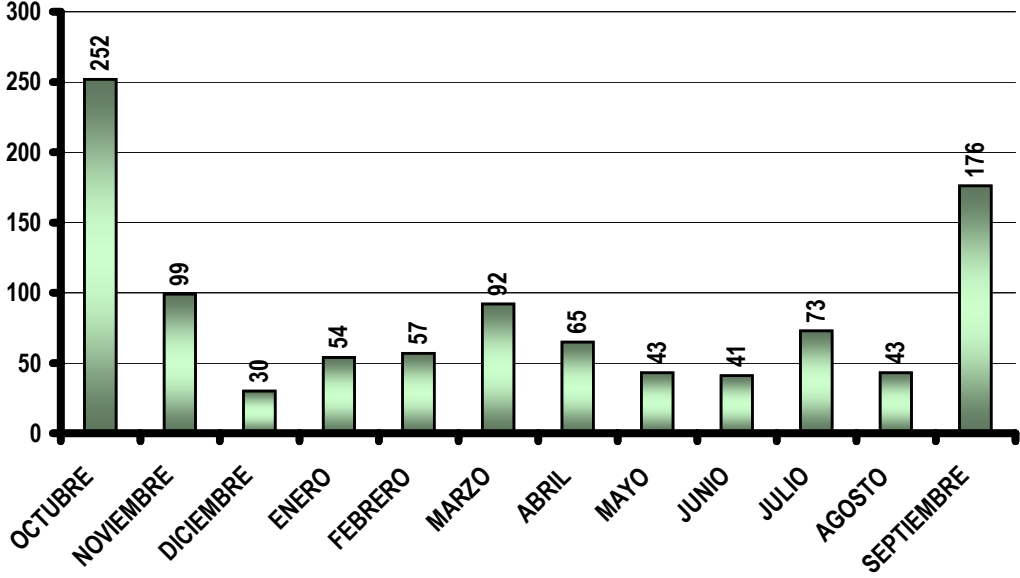
# UAM en cifras



cien

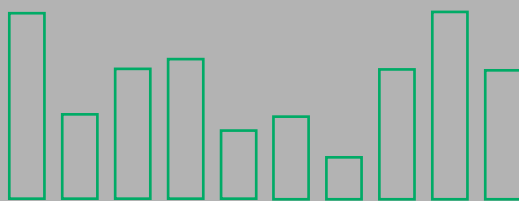

Universidad Autónoma de Madrid

**12.3.**  
**Servicio de Idiomas**

### 12.3. Servicio de Idiomas

Tabla 76. Servicio de Idiomas: distribución de alumnos por centros e idiomas

TIPO DE ALUMNO	FACULTADES, ESCUELAS Y CENTROS	IDIOMA					TOTAL
		ESPAÑOL	INGLÉS	FRANCÉS	ALEMÁN	ITALIANO	
ESTUDIANTES	CIENCIAS	59	146	58	56	15	334
	CC. ECONÓMICAS Y EMPRESARIALES	129	126	43	11	15	324
	DERECHO Y CC. POLITICAS	51	32	27	5	9	124
	ESCUELA POLITÉCNICA SUPERIOR	10	20	6	6	0	42
	FILOSOFÍA Y LETRAS	117	35	39	29	33	253
	MEDICINA	7	9	0	0	0	16
	PSICOLOGÍA	29	66	13	12	5	125
	EDUCACIÓN SOCIAL	2	0	0	0	0	2
	FORMACIÓN PROFESORADO Y EDUCACIÓN	12	10	4	1	5	32
	TURISMO	0	10	10	7	16	43
	SIN ESPECIFICAR	13	0	0	0	0	13
	<b>TOTAL ESTUDIANTES</b>	<b>429</b>	<b>454</b>	<b>200</b>	<b>127</b>	<b>98</b>	<b>1308</b>
OTROS	Centro Nacional de Biotecnología	2	0	0	0	0	2
	Personal de Administración y Servicios	0	14	6	1	0	21
	Personal docente/investigador	1	19	3	2	2	27
	<b>TOTAL OTROS</b>	<b>3</b>	<b>33</b>	<b>9</b>	<b>3</b>	<b>2</b>	<b>50</b>
<b>TOTAL</b>		<b>432</b>	<b>941</b>	<b>209</b>	<b>130</b>	<b>100</b>	<b>1812</b>

Fuente: Servicio de Idiomas, a 3 de Noviembre de 2003

# UAM en cifras



cien

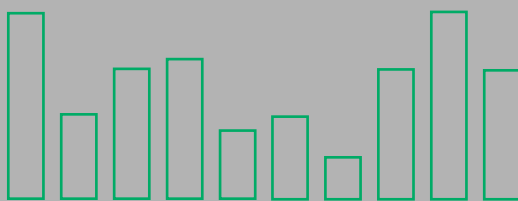

Universidad Autónoma de Madrid

**12.4.**  
**Servicio de Educación Física  
y Deporte**



## 12.4. Servicio de Educación Física y Deporte

Tabla 77. Número de carnets de deportes

TARJETA DE USUARIO	Curso 02-03 (5-06-03)		
	(Sep.- Dic.02)	(Ene-Junio 03)	Total
Tarjeta bimestral	11	26	37
Miembros de la Comunidad Universitaria.	3.713	512	4225
Asociación General de Antiguos Alumnos	23	4	27
Antiguos alumnos	65	10	75
Otras Comunidades Universitarias	20	2	22
<b>TOTAL</b>	<b>3.832</b>	<b>554</b>	<b>4.386</b>

Tabla 78. Programa de Actividades : nº de inscritos

ACTIVIDAD	Nº Inscritos (5-06-03)
Escuelas Deportivas	4.084
Ocio y recreación	711
Competición	3.036
Gabinete de Apoyo Deportivo	1.469
Cursos de verano	89
Campus infantil	160
<b>TOTAL</b>	<b>9.549</b>

Tabla 79. Programa de Créditos: nº de inscritos

CENTRO	Actividades Anuales	ACTIVIDADES CUATRIMESTRALES		Actividades Bimetales	Competición externa	Actividades de Ocio y recreación	TOTAL
		1er Cuatrimestre	2º cuatrimestre				
Biología	101	83	49	3	11	9	256
Ciencias	115	106	83	7	41	29	381
Derecho	52	47	44	2	14	5	164
Ciencias Económicas y Empresariales	106	137	156	22	36	0	457
Filosofía y Letras	64	53	55	1	11	10	194
Escuela Politécnica Superior	18	42	50	7	11	15	143
Formación Profesorado y Educación	84	75	71	3	37	11	281
Medicina	4	5	4	0	7	0	20
Psicología	128	54	72	4	7	6	271
Otros	10	8	10	1	2	0	31
<b>TOTAL</b>	<b>682</b>	<b>610</b>	<b>594</b>	<b>50</b>	<b>177</b>	<b>85</b>	<b>2.198</b>

**Tabla 80. Programa de Deportistas de Alto Nivel: n° de inscritos**

<b>PROGRAMA DE DEPORTISTAS DE ALTO NIVEL</b>	<b>N° de inscritos 2002-2003</b>
Solicitan formar parte del programa	30
Con Tutoría	30
Obtienen ayuda económica	17

Fuente: Servicio de Educación Física y Deporte, a 5 de Mayo de 2004

**Tabla 81. Número de usos por instalación**

INSTALACIONES	Septiembre	Octubre	Noviembre	Diciembre	Enero	Febrero	Marzo	Abril	Mayo	Junio	TOTAL
Pista polideportiva cubierta	540	1063	1650	931	888	1.370	1.870	1.240	1.210	70	<b>10.832</b>
Gimnasios I y II.	11	5807	6787	3.277	3627	4.273	5.712	3.679	3.188	46	<b>36.407</b>
Sala de Esgrima	0	263	315	178	172	191	216	168	200	558	<b>2.261</b>
Sala de Musculación	312	1.593	2281	1.400	1131	1.578	2.457	1.768	1.766	807	<b>15.093</b>
Piscina cubierta	2218	6.538	7299	4.648	0	6.346	7380	5476	4.863	280	<b>45.048</b>
Piscina exterior	0	0	0	0	0	0	0	0	0	9778	<b>9.778</b>
Pistas Squash	453	466	529	354	0	519	485	405	470	599	<b>4.280</b>
Pistas Tenis	265	799	742	508	492	605	924	441	526	426	<b>5.728</b>
Pistas Padel	56	140	203	41	54	72	236	334	541	76	<b>1.753</b>
Pistas Fútbol Sala	107	213	1170	685	174	263	727	226	224	302	<b>4.091</b>
Pistas Baloncesto	240	0	84	86	12	0	0	0	0	0	<b>422</b>
Pistas Voley-Playa	22	125	142	36	4	8	138	304	417	248	<b>1.444</b>
Pista Hokey-Patines	0	68	126	71	14	163	162	156	195	0	<b>955</b>
Sala Artes Marciales	19	1278	1887	1011	1059	1283	1345	1097	923	273	<b>10175</b>
Sala B	13	444	505	263	427	489	643	536	481	159	<b>3960</b>
Campo Rugby	150	448	350	178	104	439	1052	309	260	84	<b>3.374</b>
Campo de Fútbol	132	765	808	738	435	200	202	204	184	118	<b>3.786</b>
<b>TOTAL</b>	<b>4.538</b>	<b>20.010</b>	<b>24.878</b>	<b>14.405</b>	<b>8.593</b>	<b>17.799</b>	<b>23.549</b>	<b>16.343</b>	<b>15.448</b>	<b>13.824</b>	<b>159.387</b>

**Tabla 82. Número de usos según tipo de usuario**

Meses	Escuelas	Selecciones	Libre Uso	Otros*	Total
Septiembre	0	128	3.946	464	4.538
Octubre	10.940	622	5.633	2.815	20.010
Noviembre	14.386	629	5.891	3.972	24.878
Diciembre	7.235	450	4.153	2.567	14.405
Enero	6.216	481	1.145	751	8.593
Febrero	9.327	351	5.089	3.032	17.799
Marzo	11.768	335	7.303	4.143	23.549
Abril	8.626	104	5.311	2.302	16.343
Mayo	11.752	58	2.011	1.627	15.448
Junio	10.779	118	2.382	545	13.824
<b>TOTAL</b>	<b>91.029</b>	<b>3.276</b>	<b>42.864</b>	<b>22.218</b>	<b>159.387</b>

\* Se refiere a la Fac. de Formación del Profesorado, C° P.A., Campus Inf. etc.

Fuente: Servicio de Educación Física y Deporte, a 5 de Mayo de 2004

**Tabla 83. Gabinete de Apoyo Deportivo: n° de usos por servicio**

Meses	N° Usos por servicio					Total usos
	Ergometrías	Masajes	Tratamiento Fisioterapéutico	Entrenamiento Individualizado	Consultas	
Octubre	8	5	138	20	54	225
Noviembre	8	0	107	20	32	167
Diciembre	4	1	89	11	20	125
Enero	7	1	58	13	31	110
Febrero	4	2	132	15	37	190
Marzo	6	2	110	14	38	170
Abril	2	3	98	14	32	149
Mayo	1	0	128	20	22	171
Junio	2	1	117	25	17	162
<b>TOTAL</b>	<b>42</b>	<b>15</b>	<b>977</b>	<b>152</b>	<b>283</b>	<b>1.469</b>

Fuente: Servicio de Educación Física y Deporte, a 5 de Mayo de 2004

Tabla 84. Programa de Actividades físico - deportivas

**Escuelas Anuales**

Actividad	Plazas	Grupos	Inscritos
Aerobic	562	7	547
Danza Contemporanea	95	2	83
Esgrima	79	4	62
Natación	418	14	421
Yoga	270	4	266
<b>Total</b>	<b>1424</b>	<b>31</b>	<b>1.379</b>

**Escuelas Bimestrales**

Actividad	Plazas	Grupos	Inscritos
Ajedrez	20	1	9
Apnea	20	1	6
Buceo	44	3	30
Claqué	25	1	9
Taichi	40	2	30
Voley- Playa	40	2	64
<b>Total</b>	<b>189</b>		<b>148</b>

**Escuelas Cuatrimestrales**

Actividad	Plazas	Grupos	Inscritos
Aikido	80	4	62
Baloncesto	72	2	64
Badminton	40	2	30
Bailes march.	160	4	113
Campo a través	30	1	13
Flamenco	160	4	116
Gimnasia Mantenimiento.	296	6	200
Judo	80	4	55
Jiu- Jitsu	80	4	65
Jazz	260	8	236
Kenpo- karate	120	4	64
Karate	60	2	41
Musculación Correctiva	54	2	57
Musculación	484	12	486
Padel	96	24	86
Preparación Física	400	8	194
Piragüismo	40	4	29
Patinaje	60	2	18
Rugby	80	2	41
Tiro con Arco	120	6	98
Taekwondo	120	4	68
Tenis de Mesa	80	4	58
Tenis	182	28	172
Voleibol	160	4	129
Waterpolo	60	2	62
<b>TOTAL</b>	<b>3752</b>		<b>2853</b>

Fuente: Servicio de Educación Física y Deporte, a 5 de Mayo de 2004

**Tabla 85. Actividades de Ocio y Recreación**

<b>Actividad</b>	<b>Plazas</b>	<b>Inscritos</b>
B.T.T.	60	42
Espeleología	80	73
Escalada	56	47
Senderismo	340	284
Montaña invernal	12	10
Esquí	100	101
Multiaventura	30	29
Windsurf	20	13
Excursiones buceo	50	34
Proyecciones	100	78
<b>Total</b>	<b>848</b>	<b>711</b>

Fuente: Servicio de Educación Física y Deporte, a 5 de Mayo de 2004

**Tabla 86. Resumen: Deporte de Competición**

Tipo de Competición	Número de deportistas
Competición Interna	2431
Competición externa Universitaria	447
Competición externa Federada	158
<b>TOTAL</b>	<b>3036</b>

**Tabla 87. Resumen: Competición Externa**

Competición	Masculina	Femenina	Total
Campeonatos Interuniversitarios de Madrid	253	97	350
Campeonatos de España Universitarios	54	43	97
Competición Federada	123	35	158
<b>TOTAL</b>	<b>430</b>	<b>175</b>	<b>605</b>

**Tabla 88. Resumen: Competición Interna**

Competición	Masculina	Femenina	Total
Ligas	842	15	857
Torneos	1059	274	1333
Varios	19	222	241
<b>TOTAL</b>	<b>1920</b>	<b>511</b>	<b>2431</b>

Fuente: Servicio de Educación Física y Deporte, a 5 de Mayo de 2004

Tabla 89. Competición Externa: nº de inscritos

TIPO	DEPORTE	Competición Externa													
		Universitaria								Federada					
		Madrid						España		Total	Cª Autónoma		Cª Nal.		Total
		Masculina	Circuitos		Ligas		Torneos		Masculina		Femenina	Masculina	Femenina	Femenina	
Femenina	Masculina		Masculina	Femenina	Masculina	Masculina	Femenina								
Colectivo	Baloncesto			11	15					26	13			13	
	Balonmano			13	0					13	17			17	
	Fútbol			32	0					32				0	
	Fútbol Sala			15	15			0	12	42		12		12	
	Kayak Polo			0	0					0	7	0		7	
	Rugby			24	0					24				0	
	Voleibol			18	16					34			12	12	24
	Waterpolo			0	0					0	15				15
Individual	Atletismo					11	10	4	2	27				0	
	Ajedrez					5	0	5	1	11				0	
	Badminton					4	4	3	3	14				0	
	B.T.T.	5	2							7				0	
	Cross	39	8					4	4	55				0	
	Esgrima									0		6	4	10	
	Esqui					7	0			7				0	
	Frontenis					2	0			2				0	
	Golf					1	2	0	2	5				0	
	Jiu Jitsu									0		7		7	
	Judo					13	3	7	4	27		7		7	
	Karate					10	0	7	0	17	5	1		6	
	Kenpo-Karate									0	8	2		10	
	Natación					3		0		3				0	
	Orientación							1	0	1				0	
	Padel					6	0	2	0	8				0	
	Squash					5	0			5				0	
	Taekwondo							6	3	9		8	1	9	
	Tenis					3	2	1	2	8				0	
	Tenis de Mesa					3	3	2	2	10			13	1	14
Tiro con Arco					18	13	6	4	41			5	2	7	
Triatlón							4	2	6					0	
Voley Playa	5	4					2	2	13					0	
<b>TOTAL</b>	<b>49</b>	<b>14</b>	<b>113</b>	<b>46</b>	<b>91</b>	<b>37</b>	<b>54</b>	<b>43</b>	<b>447</b>	<b>65</b>	<b>15</b>	<b>58</b>	<b>20</b>	<b>158</b>	

Fuente: Servicio de Educación Física y Deporte, a 5 de Mayo de 2004



Tabla 90. Competición Interna: nº de inscritos

DEPORTE	Competición Interna						Nº de inscritos
	Ligas		Torneos		Varios		
	Masculina	Femenina	Masculina	Femenina	Masculina	Femenina	
Baloncesto	102	8	54	24			188
Fútbol	145	1	164	0			310
Fútbol Sala	564	3	89	16			672
Fútbol 7			145	0			145
Voleibol			29	50			79
Waterpolo			43	7			50
Ajedrez			7	0			7
Badminton			18	8			26
Esgrima			35	17			52
Jiu Jitsu			33	10			43
Judo			27	14			41
Karate			40	10			50
Kayak Polo			5	1			6
Musculación			33	9			42
Natación			110	40			150
Padel	9	1	9	1			20
Squash			7	0			7
Taekwondo			20	9			29
Tenis	22	2	30	2			56
Tenis de Mesa			51	3			54
Tiro con Arco			68	39			107
Triples			15				15
Voley Playa			27	14			41
Otros					19	222	241
<b>TOTAL</b>	<b>842</b>	<b>15</b>	<b>1059</b>	<b>274</b>	<b>19</b>	<b>222</b>	<b>2431</b>

Fuente: Servicio de Educación Física y Deporte, a 5 de Mayo de 2004

Tabla 91. Competición: Programa de Créditos: nº de inscritos

CENTRO	Madrid		España	Competición Federada	Nº de inscritos
	Ligas	Torneos			
Biología	1		7	3	11
Ciencias	2	2	28	9	41
Derecho	5		6	3	14
C. Económicas	18	6	4	8	36
Filosofía y Letras		3	8		11
Escuela Politécnica Superior	1	1	6	3	11
Form. Profesorado y Educ.	5	2	28	2	37
Medicina		1	4	2	7
Psicología			6	1	7
Otros				2	2
<b>TOTAL</b>	<b>32</b>	<b>15</b>	<b>97</b>	<b>33</b>	<b>177</b>

Fuente: Servicio de Educación Física y Deporte, a 5 de Mayo de 2004

# UAM en cifras



cien

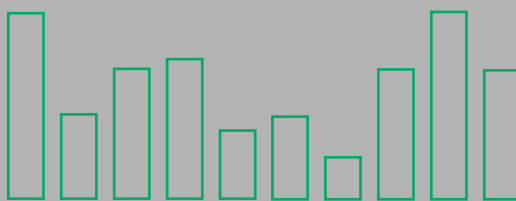

Universidad Autónoma de Madrid

**12.5.**  
**Oficina de Acción Solidaria  
y Cooperación**

## 12.5 OFICINA DE ACCIÓN SOLIDARIA Y COOPERACIÓN UAM.

### 12.5.1. Área de Voluntariado y Cooperación

Tabla 92. Área de Voluntariado y Cooperación: nº de voluntarios en los programas de voluntariado

Nº voluntarios en los programas de voluntariado	Hombres	Mujeres	Total
<b>TOTAL</b>	<b>42</b>	<b>104</b>	<b>146</b>

<b>Programas de Voluntariado en la UAM</b>	<b>6 Programas</b>	Voluntariado Ambiental
		Voluntariado de Apoyo a Extranjeros
		Voluntariado de Apoyo a Discapacitados
		Voluntariado de Apoyo a Mayores
		Voluntariado de Apoyo Escolar
		Voluntariado de Animación en Hospitales

<b>Programas de Voluntariado en el extranjero</b>	<b>2 Programas</b>	Voluntariado Europeo
		Voluntariado UNITEs

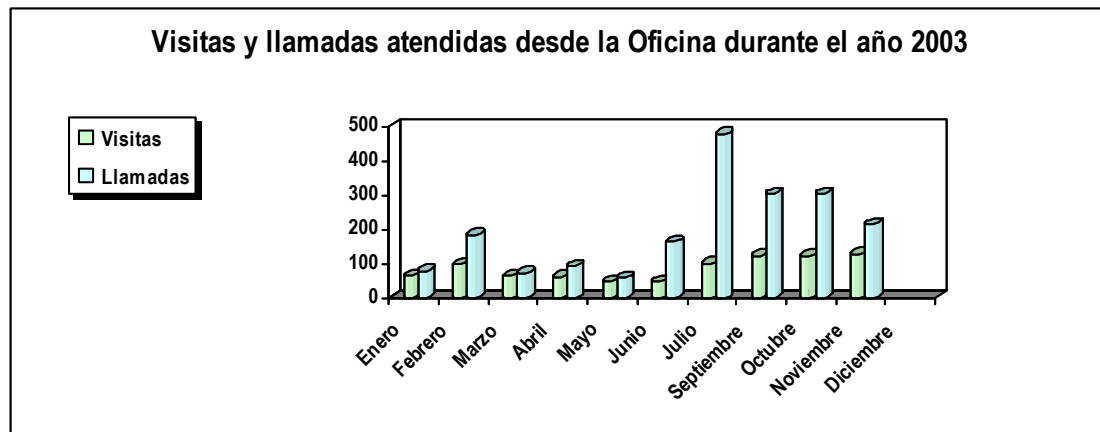

\*NOTA: Este año no se ha incluido el registro del número de personas derivadas a otras ONG

Fuente: Oficina de Acción Solidaria y Cooperación, a 1 de julio de 2004

**Tabla 93. Distribución de voluntarios según facultades y escuelas**

Facultades y escuelas	Voluntarios	
	Nº total	% (sobre el total)
Ciencias	58	40%
Medicina	11	8%
Psicología	14	10%
Derecho	11	8%
Filosofía y Letras	24	16%
Ciencias Económicas y Empresariales	7	5%
Formación del Profesorado y Educación	5	3%
Escuela Politécnica Superior	1	1%
Otros	15	10%
<b>TOTAL UAM</b>	<b>146</b>	

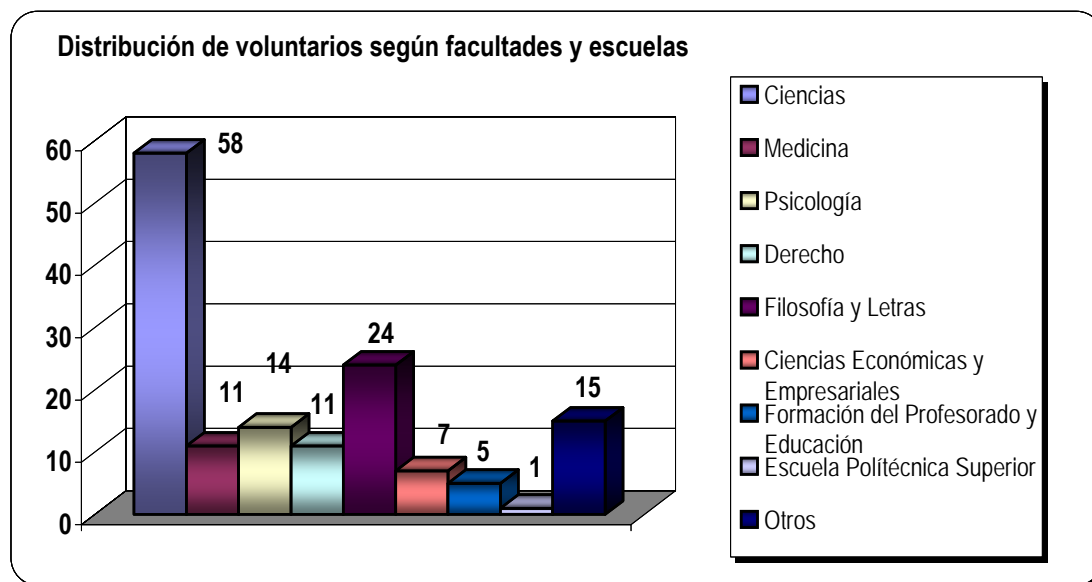

Fuente: Oficina de Acción Solidaria y Cooperación de la UAM, a 1 de julio de 2004

**Tabla 94. N° voluntarios en cada programa de voluntariado de la Oficina de Acción Solidaria y Cooperación**

PROGRAMA	Voluntarios			
	N° Total	% (sobre el total)	Mujeres	Hombres
Voluntariado Ambiental	45	31%	33	12
Voluntariado de Apoyo a Mayores	7	5%	4	3
Voluntariado de Animación en Hospitales	20	14%	16	4
Voluntariado de Apoyo a Extranjeros	36	25%	26	10
Voluntariado de Apoyo a Discapacitados	1	1%	0	1
Voluntariado de Apoyo Escolar	8	5%	4	4
Voluntariado Europeo	27	18%	20	7
Voluntariado UNITEs	2	1%	1	1
<b>TOTAL</b>	<b>146</b>		<b>104</b>	<b>42</b>

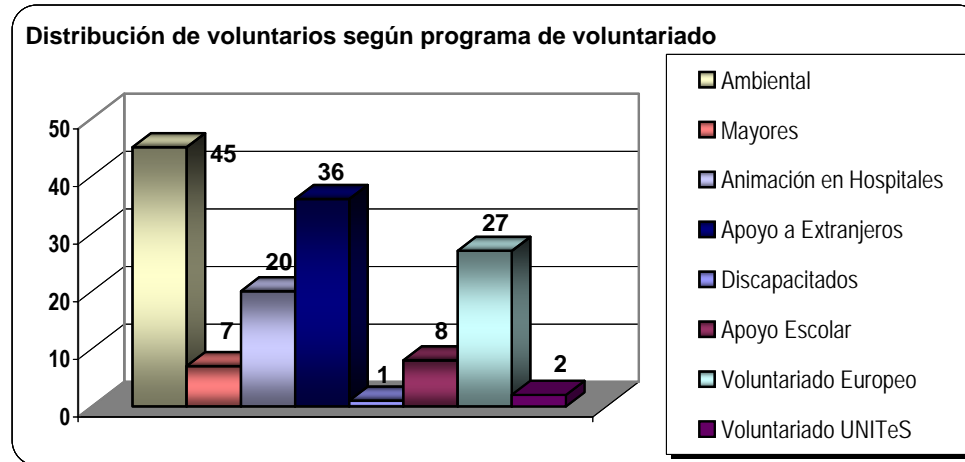
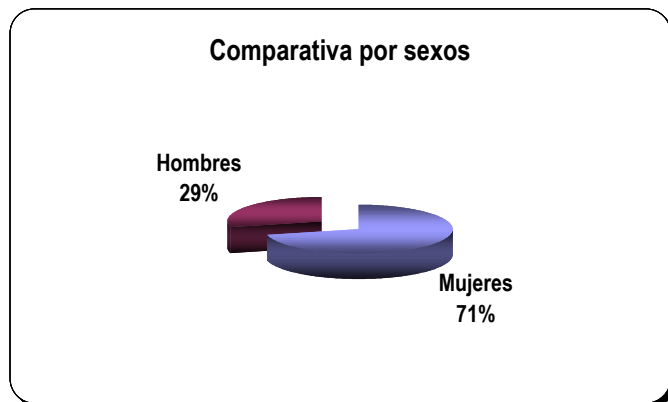

Fuente: Oficina de Acción Solidaria y Cooperación de la UAM, a 1 de julio de 2004

Tabla 95. N° de voluntarios en los Programas de Voluntariado de la Oficina de Acción Solidaria y Cooperación, distribuidos por facultad / escuela, programa de voluntariado y sexo

Facultades y escuelas	Sexo	Voluntariado Ambiental	Voluntariado Apoyo a Mayores	Voluntariado de Animación en Hospitales	Voluntariado Apoyo a Extranjeros	Voluntariado Apoyo a Discapacitados	Voluntariado Apoyo Escolar	Voluntariado Europeo	Voluntariado UNITEs	Total
Ciencias	Mujeres	27		1	6			7		41
	Hombres	8			4		2	3		17
Medicina	Mujeres			8						8
	Hombres			3						3
Psicología	Mujeres		1	4	4		2	1		12
	Hombres				1			1		2
Derecho	Mujeres	1	1		4			1	1	8
	Hombres		2		1					3
Filosofía y Letras	Mujeres		1	1	8		1	3		14
	Hombres	1	1		3	1	2	1	1	10
CC. Económicas y Empresariales	Mujeres	2	1	1	2			1		7
	Hombres									0
CC. Educación	Mujeres							3		3
	Hombres	1		1						2
Escuela Politécnica Superior	Mujeres			1						1
	Hombres									0
Otras	Mujeres	3			2		1	4		10
	Hombres	2			1			2		5
TOTAL SEXO	Mujeres	33	4	16	26	0	4	20	1	104
	Hombres	12	3	4	10	1	4	7	1	42
<b>TOTAL PROGRAMAS VOLUNTARIADO UAM</b>		<b>45</b>	<b>7</b>	<b>20</b>	<b>36</b>	<b>1</b>	<b>8</b>	<b>27</b>	<b>2</b>	<b>146</b>

Fuente: Oficina de Acción Solidaria y Cooperación de la UAM, a 1 de Julio de 2004

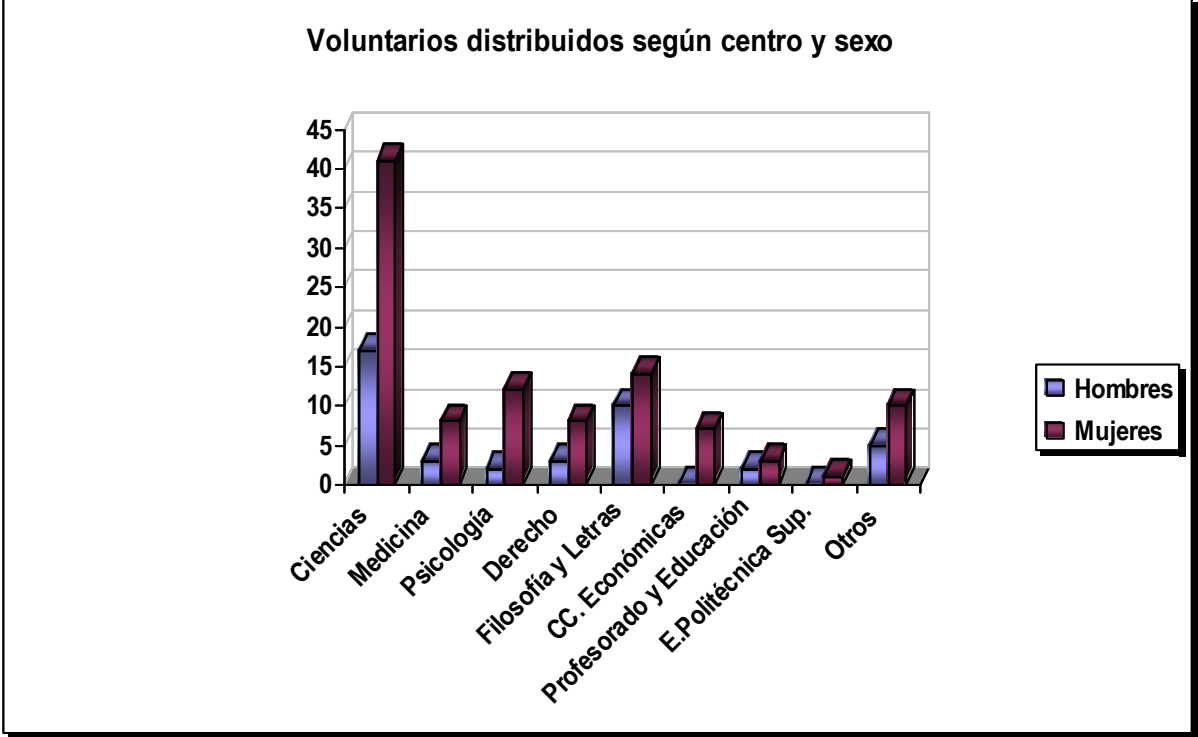

Fuente: Oficina de Acción Solidaria y Cooperación de la UAM, a 1 de julio de 2004

### 12.5.2. Actividades de Divulgación, Formación y Sensibilización

Tabla 96. Convenios y Acuerdos de colaboración

¿Con quién?	¿Cuántos?
Tercer Sector (Fundaciones y Asociaciones)	7
Administraciones Públicas	3
Sector privado	2
Universidades	1
Organismos internacionales	1
Convenios tripartitos	2
<b>TOTAL</b>	<b>16</b>

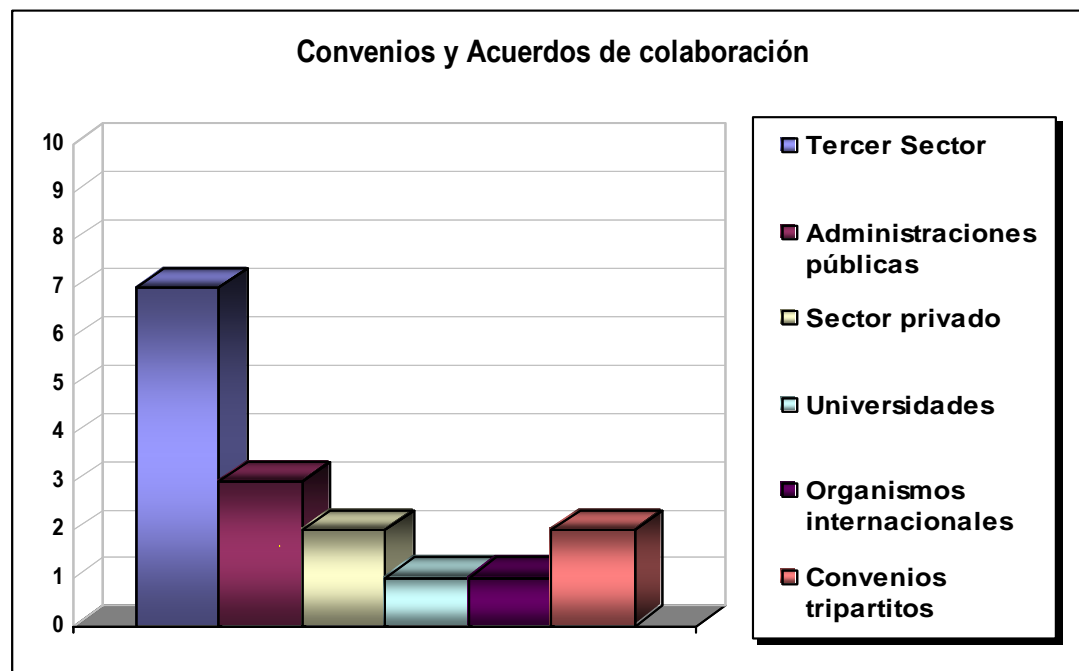

Fuente: Oficina de Acción Solidaria y Cooperación de la UAM, a 1 de Julio de 2004



# UAM

en cifras



cien



Universidad Autónoma de Madrid

13.  
Gestión Económica

### 13. GESTIÓN ECONÓMICA

Tabla 97. Presupuesto de la Universidad Autónoma de Madrid para el año 2003

En euros

Presupuesto de Gastos	Presupuesto Inicial	Presupuesto Final	Obligaciones Reconocidas	% Ejecución
Cap. 1 Gastos de personal	109.700.400,00	109.700.400,00	105.648.647,83	96,31%
Cap. 2 Gastos corrientes en bienes y servicios	23.841.503,00	22.166.197,22	21.380.028,71	96,45%
Cap. 3 Gastos Financieros	601.010,00	618.997,47	618.997,47	100,00%
Cap. 4 Transferencias corrientes	9.465.618,00	11.122.936,31	10.051.620,91	90,37%
Cap. 6 Inversiones reales	40.826.571,00	40.760.569,07	30.562.156,37	74,98%
Cap. 7 Transferencias de capital	821.120,00	887.121,93	467.775,27	52,73%
Cap. 8 Activos financieros	420.710,00	7.728.716,00	7.558.256,00	97,79%
<b>Totales</b>	<b>185.676.932,00</b>	<b>192.984.938,00</b>	<b>176.287.482,56</b>	<b>91,35%</b>

Presupuesto de Ingresos	Presupuesto Inicial	Presupuesto Final	Derechos Liquidados	% Ejecución
Cap. 3 Tasas y otros ingresos	23.834.884,00	23.834.884,00	28.477.644,17	119,48%
Cap. 4 Transferencias Corrientes	123.222.877,00	123.222.877,00	118.338.421,64	96,04%
Cap. 5 Ingresos patrimoniales	374.430,00	374.430,00	996.408,23	266,11%
Cap. 6 Enajenación de inversiones Reales	150.250,00	150.250,00	432.089,39	287,58%
Cap. 7 Transferencias de Capital	29.109.361,00	29.109.361,00	30.451.488,01	104,61%
Cap. 8 Activos Financieros	8.985.130,00	16.293.136,00	29.273.201,37	179,67%
<b>Totales</b>	<b>185.676.932,00</b>	<b>192.984.938,00</b>	<b>207.969.252,81</b>	<b>107,76%</b>

Fuente: Servicio de Economía de la UAM, a 15 de Julio de 2004

# UAM

en cifras



cien



Universidad Autónoma de Madrid

14.  
Fundación General  
de la UAM

## 14. FUNDACIÓN GENERAL DE LA UAM

Tabla 98. Contratos realizados con empresas e instituciones.  
Resumen de contratos según tipo de convenio

TIPO DE CONVENIO	IMPORTE ( € )	Nº CONTRATOS
Docencia	2.171.848,17	63
Mixto	317.395,10	35
Formación	705.291,99	254
Investigación	11.104.114,75	441
<b>TOTAL</b>	<b>14.298.650,01 €</b>	<b>793</b>

Fuente: Fundación General de la UAM, a 25 de Junio de 2004

Tabla 99. Contratos realizados con empresas e instituciones  
Resumen por centros

CENTRO	IMPORTE ( € )	Nº CONTRATOS
Escuela Politécnica Superior	451.303	29
Facultad de Ciencias	2.647.414	185
Facultad de Derecho	362.331	27
Facultad de Económicas	2.461.778	147
Facultad de Filosofía y Letras	2.325.854	53
Facultad de Medicina	2.467.263	125
Facultad de Psicología	585.330	25
Formación de Profesorado y Educación	49.248	1
Otros	2.948.132	201
<b>TOTAL</b>	<b>14.298.651 €</b>	<b>793</b>

Fuente: Fundación General de la UAM, a 25 de Junio de 2004

Tabla 100. Fundación General de la UAM: personal ( \* )

PROGRAMA	Director	Oficial ( ** )			Titulado		TOTAL
		1ª	2ª	S/T	medio	superior	
Programas de docencia		25	6	3	2	9	45
Programas de investigación		15	6	8	2	46	77
Programas culturales		3			5	13	21
Servicios Centrales de la Fundación General de la UAM	1	8				9	17
<b>TOTAL</b>		<b>51</b>	<b>12</b>	<b>11</b>	<b>9</b>	<b>77</b>	<b>160</b>

( \* ) Incluye el propio y el contratado para la gestión de la docencia e investigación

( \*\* ) Se incluye grupo V (mozos o personal sin titulación) en Oficiales

Fuente: Fundación General de la UAM, a 12 de julio de 2004

**Tabla 101. Fundación General de la UAM: presupuesto de gastos e ingresos del 2003. Cuenta de resultados**

<b>GASTOS (CONCEPTO)</b>		<b>CUANTÍA</b>
<b>GASTOS</b>	Gastos de personal	728.608
	Amortizaciones inmovilizado	36.374
	Servicios exteriores	241.866
	Patrocinios	98.039
	Otros	225
<b>TOTAL GASTOS CUENTA DE RESULTADOS</b>		<b>1.105.112</b>

*(se excluyen extraordinarios)*

<b>INGRESOS (CONCEPTO)</b>		<b>CUANTÍA</b>
<b>INGRESOS</b>	Ingresos por prestaciones de servicios	825.096
	Subvenciones, donaciones (incluye patrocinios)	214.490
	Otros ingresos	49.390
	Ingresos financieros	48.827
<b>TOTAL INGRESOS CUENTA DE RESULTADOS</b>		<b>1.137.803</b>

**Tabla 102. Fundación General de la UAM: presupuesto de gastos e ingresos del 2003. Ingresos gestionados**

<b>CONCEPTO</b>		<b>CUANTÍA</b>
<b>INGRESOS</b>	Docencia	4.586.838
	Investigación	10.544.375
	Fondos europeos	779.921
	formación	599.510
	Otros y menores a 6.000€	2.025.581
<b>TOTAL INGRESOS GESTIONADOS</b>		<b>18.536.225</b>

Fuente: Fundación General de la UAM, 28 de junio 2004  
 Datos en euros