

UAM

en cifras

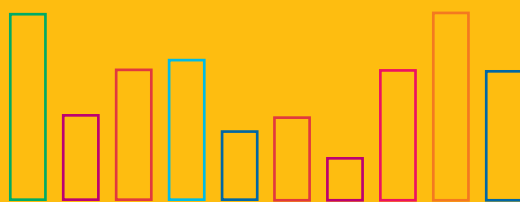

cien



Curso Académico 2001 - 2002

Universidad Autónoma de Madrid

ÍNDICE

1. DIPLOMATURAS Y LICENCIATURAS POR FACULTADES Y ESCUELAS

- 1.1. Centros Propios
- 1.2. Centros Adscritos

2. POSTGRADO. TÍTULOS PROPIOS DE LA UAM

3. RESUMEN

4. ESTUDIOS Y ESTUDIANTES

- 4.1. Ingreso
- 4.2. Matrícula
- 4.3. Perfiles de los Estudiantes
 - 4.3.1. Distribución de los estudiantes por sexo y edad
 - 4.3.2. Distribución de los estudiantes por lugar de procedencia
- 4.4. Rendimiento Académico
 - 4.4.1. Distribución de las calificaciones obtenidas y porcentaje de asignaturas superadas
 - 4.4.2. Distribución de estudiantes de 1er y 2º ciclo según porcentaje de asignaturas superadas.
 - 4.4.3. Distribución de estudiantes de 1er y 2º ciclo según porcentaje de créditos superados.
 - 4.4.4. Distribución de las asignaturas según porcentaje de estudiantes aprobados y convocatoria.
 - 4.4.5. Distribución de créditos presentados y no presentados según convocatoria.
- 4.5. Graduación
- 4.6. Títulos Propios de la UAM

5. BECAS Y AYUDAS

5.1. Becas y Ayudas de Pregrado del Ministerio de Educación, Cultura y Deporte

5.2. Becas de Formación y Apoyo

5.3. Becas de Participación de Estudiantes en Programas Internacionales

5.4. Becas de Investigación y Postgrado

5.4.1. Investigación en postgrado: ayudas y becas.

5.4.2. Formación y apoyo en postgrado: ayudas y becas.

5.4.3. Becas de la Fundación General de la UAM.

6. PARTICIPACIÓN EN PROGRAMAS INTERNACIONALES

7. PROCEDENCIA DE LOS ESTUDIANTES EXTRANJEROS

8. PERSONAL DOCENTE E INVESTIGADOR

9. PERSONAL DE ADMINISTRACIÓN Y SERVICIOS

10. INVESTIGACIÓN

10.1. Proyectos de Investigación

10.2. Producción Científica

11. INFRAESTRUCTURA DE DOCENCIA E INVESTIGACIÓN

11.1. Aulas y Espacios Multiuso

11.2. Laboratorios de Docencia

11.3. Equipamiento Audiovisual e Informático

11.3.1. Aulas con equipamiento audiovisual.

11.3.2. Aulas de Informática.

11.3.3. Equipamiento Informático: áreas de gestión y servicios centrales.

11.3.4. Equipamiento Informático: facultades y departamentos.

12. SERVICIOS DE APOYO A LA FORMACIÓN Y ORIENTACIÓN

12.1. Infraestructuras y Servicios para la Comunidad

12.2. Centro de Orientación e Información para el Empleo (COIE)

12.3. Servicio de Idiomas

12.4. Servicio de Educación Física y Deporte

12.5. UAM Solidaria

13. GESTIÓN ECONÓMICA

14. FUNDACIÓN GENERAL DE LA UAM

UAM en cifras



cien



90

80

70

60

50

40

30

20

10

0

Universidad Autónoma de Madrid

1. Diplomaturas y Licenciaturas por Facultades y Escuelas

UAM en cifras



cien

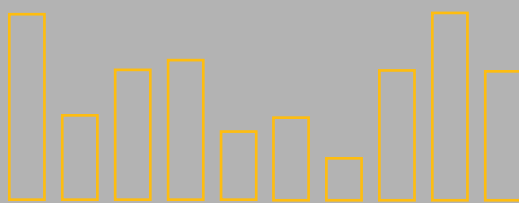

Universidad Autónoma de Madrid

1.1. Centros Propios de la UAM

1. DIPLOMATURAS Y LICENCIATURAS POR FACULTADES Y ESCUELAS

1.1. Centros Propios

CENTRO	TITULACIONES (ESTUDIOS)		
	Licenciaturas/Ingenierias	Licenciaturas de 2º ciclo	Diplomaturas/Ingenierias técnicas
Facultad de Ciencias	Ciencias Físicas Química Matemáticas Biología Ciencias Ambientales	Bioquímica Ciencia y Tecnología de los Alimentos	Ingeniería Técnica Industrial. Esp: Química Industrial. Nutrición Humana y Dietética.
Facultad de Filosofía y Letras	Filología Árabe Filología Clásica Filología Francesa Filología Hispánica Filología Inglesa Filosofía Geografía Historia Historia del Arte	Lingüística Antropología Social y Cultural Historia y ciencias de la música	
Facultad de Derecho	Derecho Programa conjunto Derecho-Administración y Dirección de Empresas Programa conjunto Derecho-Ciencias Políticas	Ciencias Políticas y de la Administración	
Facultad de Ciencias Económicas y Empresariales	Administración y Dirección de Empresas Economía	Investigación y Técnicas de Mercado	Turismo
Facultad de Psicología	Psicología		
Facultad de Medicina	Medicina		
Escuela Técnica Superior de Informática	Ingeniería Informática		
Facultad de Formación del Profesorado y Educación		Cc. de la Actividad Física y el Deporte	Maestro en Educación Física Maestro en Educación Infantil Maestro en Educación Musical Maestro en Educación Primaria Maestro en Lengua Extranjera Maestro Audición y Lenguaje Maestro Educación Especial

UAM en cifras



cien

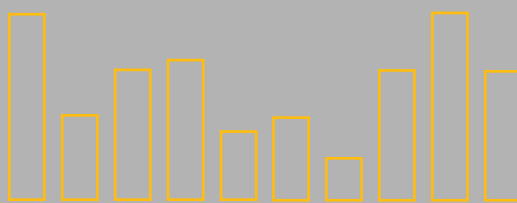

Universidad Autónoma de Madrid

1.2.

Centros Adscritos a la UAM

1.2. Centros Adscritos

CENTRO	TITULACIONES (DIPLOMATURAS)
Escuela Universitaria de Magisterio y Educación Social La Salle	Maestro en Audición y Lenguaje Maestro en Educación Especial Maestro en Educación Infantil Maestro en Educación Musical Maestro en Educación Primaria Maestro de Lengua Extranjera Educación Social Terapia Ocupacional
Escuela de Enfermería de la Comunidad de Madrid	Enfermería
Escuela de Enfermería de la Cruz Roja	Enfermería
Escuela de Enfermería Jiménez Díaz	Enfermería
Escuela de Enfermería de La Paz	Enfermería
Escuela de Enfermería Puerta de Hierro	Enfermería
Escuela de Fisioterapia ONCE	Fisioterapia

Fuente: Guía de la UAM (Curso académico 2001-2002)

UAM en cifras



cien



90

80

70

60

50

40

30

20

10

0

Universidad Autónoma de Madrid

2.
Postgrado.
Títulos Propios de la UAM

2. POSTGRADO. TÍTULOS PROPIOS DE LA UAM

Tabla 1. Títulos Propios de la UAM

TITULACIONES	CENTRO
CIENCIAS	
Máster en Biotecnología	Facultad de Ciencias
Máster en Fertilizantes y Medio Ambiente	Facultad de Ciencias
Curso de Gemólogo	Facultad de Ciencias
Curso de Gemólogo Especialista en Diamante (indispensable haber cursado el anterior)	Facultad de Ciencias
Título de Postgrado de Especialista en Espacios Naturales Protegidos	Facultad de Ciencias
ECONOMÍA Y ADMINISTRACION DE EMPRESAS	
Máster en Economía de los Servicios	Facultad de Ciencias Económicas y Empresariales
Máster en Administración de Empresas de Aviación M.B.A.A	Instituto Universitario de Administración de Empresas (IADE)
Máster en Administración de Empresas M.B.A.	Instituto Universitario de Administración de Empresas (IADE)
Máster en Administración de Empresas M.B.A. (Versión ONCE)	Instituto Universitario de Administración de Empresas (IADE)
Máster en Administración y Dirección de Fundaciones y otras Entidades No Lucrativas	Centro Internacional Carlos V
Máster en Auditoría Contable; Económica y Financiera M.A.C	Instituto Universitario de Administración de Empresas (IADE) y Colegio de Economistas de Madrid.
Máster en Dirección y Administración de Empresas: Programa de Desarrollo Directivo M.D.D.	Instituto Universitario de Administración de Empresas (IADE)
Máster en Gestión y Dirección Bancaria M.D.B	Instituto Universitario de Administración de Empresas (IADE)
Máster en Gestión y Dirección Bancaria M.D.B (Se imparte en Murcia)	Instituto Universitario de Administración de Empresas (IADE) y Caja Murcia.
Máster en Economía y Dirección Internacional de la Empresa M.E.D.I.	Centro Internacional Carlos V
Máster en Marketing	Centro Internacional Carlos V
Máster en Mercados Financieros	Centro Internacional Carlos V
Máster en Desarrollo Económico Local. (Convenio con la Universidad Nacional de Rosario)	Universidad Nacional de Rosario (Argentina)
Master en Dirección de Calidad	Centro Universitario de Investigación y Formación Empresarial (CUIFE)
Título de Gestión Aeronáutica (Duración 4 años)	Facultad de Ciencias Económicas y Empresariales
Técnico en Gestión Comercial y Marketing	Centro Universitario de Investigación y Formación Empresarial (CUIFE)
Técnico en Gestión y Administración de Empresas	Centro Universitario de Investigación y Formación Empresarial (CUIFE)
HUMANIDADES	
Máster en Migraciones y Relaciones Intercomunitarias: <ul style="list-style-type: none"> o Diploma en Mediación Social Intercultural o Diploma en Política Migratoria y Legislación de Extranjería o Diploma en Intervención Social con Colectivos Específicos o Diploma en Migración y Codesarrollo 	Facultad de Filosofía y Letras
Máster en Gestión y Promoción de la Música en la Sociedad Española	Centro Superior de la Música (Pabellón A).
Máster Europeo en Mediación Euro-mediterránea (SOCRATES)	Facultad de Filosofía y Letras

Tabla 1. Títulos Propios de la UAM (cont.)

TITULACIONES	CENTRO
Diploma de Formación Superior en Mediación Euro-mediterránea: Marruecos	Facultad de Filosofía y Letras
Maestría en Gerencia para el Desarrollo Sostenible (Convenio con la Universidad Rafael Landívar)	Universidad Rafael Landívar (Guatemala)
Diploma de Formación Superior en Cartografía Catastral Informatizada y Cartografía de Grandes Escalas	Facultad de Filosofía y Letras
Diploma de Formación Superior en Edición: Desarrollo de Proyectos Editoriales	Facultad de Filosofía y Letras
Diploma en Formación Superior de Profesores de Español como Lengua Extranjera	Facultad de Filosofía y Letras
Diploma en Lengua y Cultura China	Centro de Estudios de Asia Oriental
Diploma en Lengua y Cultura Japonesa	Centro de Estudios de Asia Oriental
Especialista en Cultura, Sociedad y Desarrollo en América Latina	Facultad de Filosofía y Letras
Máster en Literatura y Cultura Anglo-Americana	Convenio de Colaboración entre la UAM (Fac. Filosofía y Letras) y Saint Louis
Maestro de Enseñanza de Español como Segunda Lengua	Convenio de Colaboración entre el Instituto Cervantes, la Universidad Internacional Menéndez Pelayo y la Universidad Autónoma de Madrid
Curso de Postgrado en Traducción	Facultad de Filosofía y Letras
CIENCIAS DE LA SALUD	
Máster en Cuidados Paliativos y Tratamiento de Soporte del Enfermo Neoplásico	Facultad de Medicina
Máster en Gestión de Instituciones Sanitarias	Centro Universitario de Salud Pública (CUSP)
Máster en Salud y Medio Ambiente	Centro Universitario de Salud Pública (CUSP)
Máster en Nutrición Clínica	Facultad de Medicina
Máster en Urgencias y Patología Aguda en Pediatría	Facultad de Medicina
Máster en Psicoterapia	Facultad de Medicina
Máster en Salud Pública	Centro Universitario de Salud Pública (CUSP)
Máster y Diploma en Seguridad y Salud en el Trabajo: Prevención de Riesgos Laborales	Centro Universitario de Salud Pública (CUSP)
Máster en Monitorización de Ensayos Clínicos	Facultad de Medicina
Diploma de Formación Superior en Economía de la Salud	Centro Universitario de Salud Pública (CUSP)
Diploma de Formación Superior en Dirección de Gestión en los Servicios de Salud	Centro Universitario de Salud Pública (CUSP)
Diploma de Formación Superior en Dirección y Gestión en los Servicios Sociales	Centro Universitario de Salud Pública (CUSP)
Diploma de Formación Superior en Dirección y Gestión de Equipos de Atención Primaria	Centro Universitario de Salud Pública (CUSP)
Diploma de Formación Superior en Metodología de la Investigación Clínica	Centro Universitario de Salud Pública (CUSP)
Diploma de Formación Superior en Promoción y Educación para la Salud	Centro Universitario de Salud Pública (CUSP)
Diploma de Formación Superior de Experto en Vacunas	Centro Universitario de Salud Pública (CUSP)
Diploma de Formación Superior en Salud y Cooperación Internacional	Centro Universitario de Salud Pública (CUSP)

Tabla 1. Títulos Propios de la UAM (cont.)

TITULACIONES	CENTRO
Diploma de Especialista en Fisioterapia Osteoarticular	Escuela de Fisioterapia de la ONCE
Título de Especialista en Mastología	Facultad de Medicina
PSICOLOGÍA	
Máster en Dirección de Calidad	Centro Universitario de Investigación y Formación Empresarial (CUIFE)
Máster en Dirección y Recursos Humanos	Centro Universitario de Investigación y Formación Empresarial (CUIFE)
Máster en Gerontología Social:	Facultad de Psicología
o Especialista en Calidad de Servicios Gerontológicos	
o Diploma en Formación Superior en Servicios Gerontológicos	
o Diploma en Formación Superior en Calidad de Servicios Gerontológicos	
Máster en Necesidades y Derechos de la Infancia y la Adolescencia	Facultad de Psicología
Máster en Valoración de Discapacidades	Facultad de Psicología
Máster en Psicología del Deporte	Facultad de Psicología y Acuerdo UAM - COE
Máster en Psicología Comunitaria (Se imparte en el El Salvador (UCA)).	Facultad de Psicología
Máster en Psicología Cognitiva y del Aprendizaje Se imparte en la Facultad Internacional de Ciencias Sociales, (Argentina)	Facultad de Psicología
EDUCACIÓN	
Diploma de Formación Superior en Metodología de Intervención Mediada en Educación Escolar y Social.	E.U. "La Salle" (UAM)
Diploma de Formación Superior en Musicoterapia	E.U. De Formación y Profesorado
Diploma de Formación Inicial de Profesores de Enseñanza Secundaria (Incluye Certificado de Aptitud Pedagógica, CAP)	Instituto de Ciencias de la Educación (ICE)
Diploma de Formación Superior en Innovación y Nuevas Tecnologías en Educación Superior	Facultad de Psicología
Curso de Formación Superior en Interculturalidad y Minorías Étnicas en el Ámbito Escolar	E.U. "La Salle" (UAM)
Diploma de Formación Superior en Ciencias de la Música y Humanidades	
CIENCIAS DE LA ACTIVIDAD FÍSICA	
Máster Alto Rendimiento Deportivo	Acuerdo UAM - COE
Diploma de Formación Superior en Ciencias de la Motricidad Humana	E.U. De Formación y Profesorado
INTERFACULTATIVOS	
Diploma de Iniciación profesional en la Empresa para Titulados Universitarios (Programas CITIUS)	interfacultativo
Máster en Periodismo	Fundación UAM - El País
Técnico en Prevención de Riesgos Laborales/Nivel Intermedio (Dirigido a trabajadores en activo)	UAM - Escuela Julián Besteiro

Fuente: Guía de la UAM (Curso académico 2001-2002)

UAM

en cifras



cien



90

80

70

60

50

40

30

20

10

0

Universidad Autónoma de Madrid

3.
Resumen

3. RESUMEN

Tabla 2. Resumen: datos relevantes de la Universidad Autónoma de Madrid	2001-2002
ESTRUCTURA DE LA UNIVERSIDAD	
Campus universitarios	2
Facultades y escuelas técnicas superiores	8
Escuelas universitarias propias	-
Escuelas universitarias adscritas	7
Departamentos	58
Hospitales adscritos	6
Institutos Universitarios	7
Otros Centros	19
TITULACIONES OFERTADAS	
Número de titulaciones de ciclo corto (diplomaturas)	14
Número de titulaciones de solo segundo ciclo	7
Número de titulaciones de ciclo largo (licenciaturas e ingenierías)	23
Número de títulos propios de postgrado o especialización	74
Número de programas de doctorado	96
RECURSOS HUMANOS	
Personal Docente e Investigador (PDI)	2.182
Personal de Administración y Servicios (PAS)	858
ESTUDIOS Y ESTUDIANTES	
Número total de estudiantes matriculados (ciclos primero, segundo y tercero)	32.689
Número de estudiantes matriculados en primer y segundo ciclo	29.446
Número de estudiantes matriculados en tercer ciclo	3.243
Número de estudiantes propios matriculados en programas internacionales	661
Número de estudiantes extranjeros en programas internacionales	1.194
INVESTIGACIÓN	
Proyectos de investigación concedidos en el año	177
Contratos y convenios en el año 2002	763
Número total de tesis doctorales leídas en el año 2002	366
Número total de publicaciones	2.324
INFRAESTRUCTURA Y SERVICIOS	
Número de bibliotecas	9
Número de museos	2
Número de colegios mayores y residencias universitarias	4
Número de instalaciones deportivas	16
Número de cafeterías y comedores universitarios	13
Número de escuelas infantiles	1
Número de escuelas primarias	1
GESTIÓN ECONÓMICA	
Presupuesto ordinario	164.134.330 €

UAM en cifras



cien



90

80

70

60

50

40

30

20

10

0

Universidad Autónoma de Madrid

4. Estudios y Estudiantes

UAM

en cifras



cien

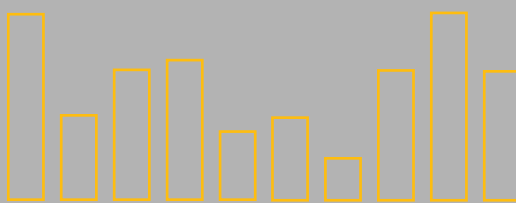

Universidad Autónoma de Madrid

4.1. Ingreso

4. ESTUDIOS Y ESTUDIANTES

4.1. Ingreso

Tabla 3. Acceso a la Univesidad: oferta / demanda de plazas, notas de acceso y número total de estudiantes admitidos (*)

NIVEL	TITULACIÓN	PLAZAS OFERTADAS	NOTA ACCESO		SOLICITUDES						TOTAL ADMITIDOS
			JUL	SEP	(**) PAU		FP		OTRAS VÍAS	TOTAL	
					TOTAL	1ª OPC.	TOTAL	1ª OPC.			
DIPLOMATURA	Educación Social (LA SALLE)	-	5.00	5.00	121	28	30	9	15	166	76
	Enfermería (COMUNIDAD DE MADRID)	66	6.48	0.00	1148	66	520	24	67	1735	81
	Enfermería (CRUZ ROJA)	70	6.14	0.00	853	100	311	33	47	1211	84
	Enfermería (FUNDACIÓN JIMENEZ DÍAZ)	70	6.15	0.00	751	43	315	9	47	1113	84
	Enfermería (LA PAZ)	70	7.16	0.00	1227	153	509	75	66	1802	84
	Enfermería (PUERTA DE HIERRO)	60	6.70	0.00	1137	17	490	8	65	1692	80
	Ingeniería Técnica Industrial: Química Industrial	88	5.58	0.00	680	93	98	19	10	788	103
	Maestro Audición y Lenguaje (LA SALLE)	-	5.00	5.00	48	1	10	0	9	67	13
	Maestro Audición y Lenguaje	75	5.00	7.10	386	53	106	12	45	537	99
	Maestro Educación Especial (LA SALLE)	-	5.00	5.00	577	41	129	4	46	752	47
	Maestro Educación Especial	75	5.36	0.00	709	87	199	35	24	932	95
	Maestro Educación Física	66	5.89	0.00	141	33	30	11	18	189	87
	Maestro Educación Infantil (LA SALLE)	-	5.00	5.00	1405	174	303	40	42	1750	93
	Maestro Educación Infantil	176	5.71	0.00	42	2	9	0	2	53	196
	Maestro Educación Musical (LA SALLE)	-	5.00	5.00	356	67	41	2	15	412	7
	Maestro Educación Musical	66	5.00	5.97	69	6	12	0	9	90	86
	Maestro Educación Primaria (LA SALLE)	-	5.00	5.00	1054	73	204	19	40	1298	19
	Maestro Educación Primaria	176	5.00	0.00	92	20	24	6	13	129	197
	Maestro Lengua Extranjera (LA SALLE)	-	5.00	5.00	48	7	10	1	6	64	12
	Maestro Lengua Extranjera	66	5.00	5.89	351	67	48	6	26	425	91
	Nutrición humana y dietética	80	5.78	0.00	888	62	127	11	60	1075	101
	Terapia Ocupacional (LA SALLE)	-	5.00	5.00	172	58	53	14	17	242	163
	Turismo	137	6.52	0.00	2368	285	301	46	57	2726	172
	TOTAL DIPLOMATURA	1341			14623	1536	3879	384	746	19248	2070
	Administración y Dirección de Empresas	430	6.04	0.00	3678	634	13	0	48	3739	473
	Biología	380	5.96	0.00	2654	338	2	0	34	2690	436
Ciencias Ambientales	185	7.10	0.00	2082	388	2	0	29	2113	199	

Tabla 3. Acceso a la Univesidad: oferta / demanda de plazas, notas de acceso y número total de estudiantes admitidos (*) (cont.)

NIVEL	TITULACIÓN	PLAZAS OFERTADAS	NOTA ACCESO		SOLICITUDES					TOTAL ADMITIDOS	
			JUL	SEP	(**) PAU		ACCESO FP		OTRAS VÍAS		TOTAL
					TOTAL	1ª OPC.	TOTAL	1ª OPC.			
LICENCIATURA	Ciencias (Físicas)	360	5.00	5.00	1080	88	0	0	12	1092	118
	Derecho	600	5.00	5.00	1950	271	0	0	51	2001	362
	Derecho/Administración y Dirección de Empresas	200	6.56	0.00	1145	189	1	0	9	1155	220
	Derecho/Ciencias Políticas y de la Administración	100	5.00	6.36	725	133	0	0	13	738	128
	Economía	445	5.00	5.47	2944	380	1	0	43	2988	541
	Filología Árabe	100	5.00	5.00	104	4	0	0	3	107	13
	Filología Clásica	100	5.00	5.00	195	17	0	0	4	199	18
	Filología Francesa	100	5.00	5.00	213	16	1	0	7	221	22
	Filología Hispánica	220	5.00	5.00	504	61	1	0	13	518	72
	Filología Inglesa	260	5.00	5.00	868	57	2	0	29	899	112
	Filosofía	160	5.00	5.00	771	61	3	0	15	789	89
	Geografía	110	5.00	5.00	404	21	0	0	13	417	29
	Historia	240	5.00	5.00	1280	125	4	0	40	1324	244
	Historia del Arte	210	5.00	0.00	1510	164	7	1	46	1563	256
	Ingeniería Informática	250	6.81	0.00	2545	493	10	1	27	2582	273
	Matemáticas	180	5.00	5.00	965	71	0	0	11	976	95
	Medicina	220	7.86	0.00	2055	491	3	1	110	2168	245
	Psicología	445	6.00	0.00	3780	600	143	19	80	4003	511
	Química	380	5.00	5.00	1739	131	1	0	11	1751	250
	TOTAL LICENCIATURA	5675			33191	4733	194	22	648	34033	4706
TOTAL UAM	7016			47814	6269	4073	406	1394	53281	6776	

(*) Las titulaciones para las que no se especifica el centro pertenecen a centros propios de la UAM

(**) Prueba de Acceso a la Universidad

Fuente: SIGMA, a 2 de Junio de 2002

Tabla 4. Acceso a la Universidad: distribución de los estudiantes admitidos según vía de acceso y sexo (*)

NIVEL	TITULACIÓN	(**) PAU		(***) GRUPOS 1 Y 4		FP		MAYORES DE 25 AÑOS		OTRAS VÍAS	TOTAL ADMITIDOS
		Hombres	Mujeres	Hombres	Mujeres	Hombres	Mujeres	Hombres	Mujeres		
DIPLOMATURA	EDUCACION SOCIAL (LA SALLE)	6	41	1	7	3	18	0	0	0	76
	ENFERMERIA (C.S.LA PAZ)	7	59	0	1	1	13	2	1	0	84
	ENFERMERIA (COMUNIDAD DE MADRID)	6	54	0	1	1	15	1	3	0	81
	ENFERMERIA (CRUZ ROJA)	3	63	0	1	3	12	1	1	0	84
	ENFERMERIA (FUNDACION JIMENEZ DIAZ)	4	62	1	0	0	13	1	3	0	84
	ENFERMERIA (PUERTA DE HIERRO)	2	48	0	1	2	18	2	7	0	80
	ING.TEC.INDUSTRIAL: QUIMICA INDUSTRIAL	42	46	0	1	2	12	0	0	0	103
	MAESTRO: EDUC.ESPECIAL	10	72	0	1	2	10	0	0	0	95
	MAESTRO: EDUC.FISICA	40	30	2	0	5	8	2	0	0	87
	MAESTRO: EDUC.INFANTIL (LA SALLE)	6	57	0	12	0	18	0	0	0	93
	MAESTRO: EDUC.INFANTIL	13	148	0	2	1	29	0	3	0	196
	MAESTRO: EDUC.MUSICAL (LA SALLE)	3	2	0	1	1	0	0	0	0	7
	MAESTRO: EDUC.MUSICAL	31	38	1	4	3	7	0	2	0	86
	MAESTRO: EDUC.PRIMARIA (LA SALLE)	1	15	0	2	0	1	0	0	0	19
	MAESTRO: EDUC.PRIMARIA	31	107	0	2	12	44	1	0	0	197
	MAESTRO: LENGUA EXTRANJERA (LA SALLE)	4	6	0	1	0	1	0	0	0	12
	MAESTRO: LENGUA EXTRANJERA	15	55	1	7	2	7	3	1	0	91
	MAESTRO:AUDICION Y LENGUAJE (LA SALLE)	1	9	0	3	0	0	0	0	0	13
	MAESTRO:AUDICION Y LENGUAJE	2	38	2	23	2	32	0	0	0	99
	MAESTRO:EDUCACION ESPECIAL (LA SALLE)	6	27	1	4	2	7	0	0	0	47
	NUTRICION HUMANA Y DIETETICA	19	80	0	1	0	0	0	1	0	101
	TERAPIA OCUPACIONAL (LA SALLE)	16	93	1	10	4	38	0	0	1	163
	TURISMO	22	122	2	0	4	18	2	2	0	172
TOTAL DIPLOMATURA	290	1272	12	85	50	321	15	24	1	2070	
LICENCIATURA	ADMINISTRACION Y DIRECCION DE EMPRESAS	220	245	3	2	0	0	3	0	0	473
	BIOLOGIA	134	294	1	3	0	0	2	2	0	436
	CIENCIAS AMBIENTALES	58	137	1	1	0	0	0	2	0	199
	CIENCIAS FISICAS	79	37	2	0	0	0	0	0	0	118
	DERECHO	134	210	4	6	0	0	5	3	0	362
	DERECHO-ADMON Y DIRECCION DE EMPRESAS	94	125	0	0	0	0	1	0	0	220
	DERECHO-CC POLITICAS Y DE LA ADMON	61	66	0	1	0	0	0	0	0	128
	ECONOMIA	333	202	1	3	0	0	1	1	0	541
	FILOGIA ARABE	2	5	1	1	0	0	1	1	2	13
	FILOGIA CLASICA	3	11	0	0	0	0	1	0	3	18
	FILOGIA FRANCESA	5	16	0	1	0	0	0	0	0	22
	FILOGIA HISPANICA	10	50	2	0	0	0	0	0	10	72
	FILOGIA INGLESA	34	70	2	4	0	0	1	1	0	112
	FILOSOFIA	57	25	3	1	0	0	2	1	0	89
	GEOGRAFIA	15	10	1	0	0	0	2	1	0	29
	HISTORIA	132	94	6	4	0	0	7	1	0	244

Tabla 4. Acceso a la Universidad: distribución de los estudiantes admitidos según vía de acceso y sexo (cont.) (*)

NIVEL	TITULACIÓN	(**) PAU		(***) GRUPOS 1 Y 4		FP		MAYORES DE 25 AÑOS		OTRAS VÍAS	TOTAL ADMITIDOS
		Hombres	Mujeres	Hombres	Mujeres	Hombres	Mujeres	Hombres	Mujeres		
LICENCIATURA	HISTORIA DEL ARTE	69	156	9	12	0	1	3	6	0	256
	INGENIERO EN INFORMÁTICA	214	54	2	1	0	0	2	0	0	273
	MATEMÁTICAS	48	45	1	0	0	0	1	0	0	95
	MEDICINA	59	177	1	3	0	0	2	3	0	245
	PSICOLOGÍA	95	371	0	5	4	28	1	7	0	511
	QUÍMICA	92	158	0	0	0	0	0	0	0	250
	TOTAL LICENCIATURA	1948	2558	40	48	4	29	35	29	15	4706
TOTAL UAM	2238	3830	52	133	54	350	50	53	16	6776	

(*) Las titulaciones para las que no se especifica el centro pertenecen a centros propios de la UAM

(**) PAU: Prueba de Acceso a la Universidad

(***) Grupo 1 (COU sin selectividad) y Grupo 4 (Titulados).

Fuente: SIGMA, a 2 de Junio de 2002

Tabla 5. Ingreso en la Universidad: total de estudiantes matriculados por 1ª vez en la Universidad, en primer curso, distribuidos según vía de ingreso y sexo

NIVEL	PLAN	TITULACIÓN	PAU (*)		TITULADOS		FP		MAYORES DE 25 AÑOS		OTRAS VIAS	TOTAL MATRICULADOS
			Hombres	Mujeres	Hombres	Mujeres	Hombres	Mujeres	Hombres	Mujeres		
DIPLOMATURA	209	Enfermería	18	252	0	3	4	57	7	12	0	353
	251	Fisioterapia	3	6	0	0	0	0	1	0	3	13
	216	Ing.Téc.Industrial.Esp.: Química	34	31	0	0	2	8	0	0	0	75
	274	Maestro Audición y Lenguaje	2	22	1	11	0	20	0	0	0	56
	273	Maestro Educación Especial	9	48	0	0	1	6	0	0	0	64
	234	Maestro Educación Física	31	28	1	0	5	7	1	0	0	73
	236	Maestro Educación Infantil	7	117	0	0	1	26	0	2	4	157
	235	Maestro Educación Musical	31	37	0	1	2	3	0	2	0	76
	238	Maestro Educación Primaria	16	89	0	1	8	29	0	0	1	144
	237	Maestro Lengua Extranjera	8	35	0	2	1	4	2	1	0	53
	280	Nutrición y Dietética	16	77	0	1	0	0	0	0	1	95
135	Turismo	17	112	0	0	4	16	2	1	0	152	
TOTAL DIPLOMATURA			192	854	2	19	28	176	13	18	9	1311
LICENCIATURA	242	Administración y Dirección de Empresas	190	220	2	1	0	0	2	0	1	416
	213	Biología	120	252	1	0	0	0	2	1	3	379
	278	Ciencias Ambientales	52	117	1	2	0	0	0	2	1	175
	212	Derecho	111	145	3	2	0	0	4	2	7	274
	244	Derecho / Administración y Dirección de Empresas	81	112	0	0	0	0	0	0	0	193
	246	Derecho / Ciencias Políticas y de la Administración	61	58	0	0	0	0	0	0	0	119
	19	Economía	292	176	0	2	0	0	1	1	0	472
	277	Filología Árabe	4	7	1	0	0	0	1	1	1	15
	247	Filología Clásica	3	11	0	0	0	0	1	0	0	15
	240	Filología Francesa	4	6	0	1	0	0	0	0	1	12
	37	Filología Hispánica	17	42	0	0	0	0	0	0	0	59
	279	Filología Inglesa	23	57	1	2	0	0	1	1	0	85
	239	Filosofía	34	19	3	0	0	0	2	1	1	60
	281	Física	63	31	1	0	0	0	0	0	1	96
	276	Geografía	9	10	1	0	0	0	2	1	0	23
	31	Historia	112	72	4	3	0	0	4	1	0	196
	248	Historia del Arte	55	130	4	11	0	1	3	5	0	209
	16	Ingeniero en Informática	200	48	1	0	0	0	2	0	0	251
	243	Matemáticas	35	31	1	0	0	0	1	0	1	69
	214	Medicina	50	166	1	2	0	0	1	3	0	223
215	Psicología	88	351	0	4	3	24	1	6	2	479	
41	Química	75	119	0	0	0	0	0	0	10	204	
TOTAL LICENCIATURA			1679	2180	25	30	3	25	28	25	29	4024
TOTAL UAM			1871	3034	27	49	31	201	41	43	38	5335

La Escuela Universitaria de Magisterio y Educación Social "La Salle" no está incluida en SIGMA.

(*) Prueba de Acceso a la Universidad

Fuente: SIGMA, a 2 de Junio de 2002

Tabla 6. Ingreso en la Universidad: distribución de estudiantes matriculados por 1ª vez en la Universidad, en primer curso, según vía, opción de ingreso y sexo

NIVEL	PLAN	TITULACIÓN	INGRESO PAU (*)				TITULADOS		INGRESO FP		> 25 AÑOS		TOTAL INGRESO			
			Opción 1	Opción 2	OTRAS OPCIONES	TOTAL	% Muj. Tot.	Titulados	% MUJ	FP	% MUJ	>25	% MUJ	TOTAL	% MUJ	
DIPLOMATURA	209	Enfermería	90	37	143	270	93,3%	3	100%	61	93,4%	19	63,2%	353	91,8%	
	251	Fisioterapia	-	-	9	9	66,7%	0	0%	0	0%	1	0%	13	46,2%	
	216	Ing. Téc. Industrial. Esp.: Química	49	7	9	65	47,7%	0	0%	10	80%	0	0%	75	52,0%	
	274	Maestro Audición y Lenguaje	6	11	7	24	91,7%	12	92%	20	100%	0	0%	56	94,6%	
	273	Maestro Educación Especial	14	24	19	57	84,2%	0	0%	7	85,7%	0	0%	64	84,4%	
	234	Maestro Educación Física	28	11	20	59	47,5%	1	0%	12	58,3%	1	0%	73	47,9%	
	236	Maestro Educación Infantil	77	27	20	124	94,4%	0	0%	27	96,3%	2	100%	157	92,4%	
	235	Maestro Educación Musical	39	3	26	68	54,4%	1	100%	5	60%	2	100%	76	56,6%	
	238	Maestro Educación Primaria	36	21	48	105	84,8%	1	100%	37	78,4%	0	0%	144	82,6%	
	237	Maestro Lengua Extranjera	25	8	10	43	81,4%	2	100%	5	80%	3	33,3%	53	79,2%	
	280	Nutrición Dietética	19	24	50	93	82,8%	1	100%	0	0%	0	0%	95	82,1%	
	135	Turismo	87	8	34	129	86,8%	0	0%	20	80%	3	33,3%	152	84,9%	
	TOTAL DIPLOMATURA			470	181	395	1046	81,6%	21	90,5%	204	86,3%	31	58,1%	1311	81,4%
	LICENCIATURA	242	Administración y Dirección de Empresas	338	26	46	410	53,7%	3	33,3%	0	0%	2	0%	416	53,1%
213		Biología	216	81	75	372	67,7%	1	0%	0	0%	3	33,3%	379	66,8%	
278		Ciencias Ambientales	128	4	37	169	69,2%	3	66,7%	0	0%	2	100%	175	69,1%	
212		Derecho	181	17	58	256	56,6%	5	40%	0	0%	6	33,3%	274	54,4%	
244		Derecho / Administración y Dirección de Empresas	126	43	24	193	58%	0	0%	0	0%	0	0%	193	58,0%	
246		Derecho / Ciencias Políticas y de la Administración	87	8	24	119	48,7%	0	0%	0	0%	0	0%	119	48,7%	
19		Economía	250	88	130	468	37,6%	2	100%	0	0%	2	50%	472	37,9%	
277		Filología Árabe	7	0	4	11	63,6%	1	0%	0	0%	2	50%	15	53,3%	
247		Filología Clásica	14	0	0	14	78,6%	0	0%	0	0%	1	0%	15	73,3%	
240		Filología Francesa	10	0	0	10	60%	1	100%	0	0%	0	0%	12	58,3%	
37		Filología Hispánica	50	1	8	59	71,2%	0	0%	0	0%	0	0%	59	71,2%	
279		Filología Inglesa	43	9	28	80	71,3%	3	66,7%	0	0%	2	50%	85	70,6%	
239		Filosofía	41	3	9	53	35,8%	3	0%	0	0%	3	33,3%	60	33,3%	
281		Física	69	3	22	94	33%	1	0%	0	0%	0	0%	96	32,3%	
276		Geografía	14	1	4	19	52,6%	1	0%	0	0%	3	33,3%	23	47,8%	
31		Historia	114	32	38	184	39,1%	7	42,9%	0	0%	5	20%	196	38,8%	
248		Historia del Arte	112	50	23	185	70,3%	15	73,3%	1	100%	8	62,5%	209	70,3%	
16		Ingeniero en Informática	219	9	20	248	19,4%	1	0%	0	0%	2	0%	251	19,1%	
243		Matemáticas	44	5	17	66	47%	1	0%	0	0%	1	0%	69	44,9%	
214		Medicina	183	13	20	216	76,9%	3	66,7%	0	0%	4	75%	223	76,7%	
215	Psicología	324	40	75	439	80%	4	100%	27	88,9%	7	85,7%	479	80,4%		
41	Química	102	26	66	194	61,3%	0	0%	0	0%	0	0%	204	58,3%		
TOTAL LICENCIATURA			2672	459	728	3859	56,5%	55	54,5%	28	89,3%	53	47,2%	4024	56,2%	
TOTAL UAM			3142	640	1123	4905	61,9%	76	64,5%	232	86,6%	84	51,2%	5335	62,4%	

La Escuela Universitaria de Magisterio y Educación Social "La Salle" no está incluida en SIGMA.

(*) Prueba de Acceso a la Universidad

Fuente: SIGMA, a 2 de Junio de 2002

Tabla 7. Ingreso en la titulación: estudiantes de nuevo ingreso en la titulación, distribuidos según titulación y plan de estudios

NIVEL	PLAN	TITULACIÓN	PLAZAS OFERTADAS	TOTAL NUEVO INGRESO	OCUPACIÓN DE PLAZAS OFERTADAS (*)
DIPLOMATURA	209	Enfermería	336	353	105,1%
	251	Fisioterapia	-	13	100%
	216	Ing.Téc.Industrial.Esp.: Química Industrial	88	75	85,2%
	274	Maestro Audición y Lenguaje	75	59	78,7%
	273	Maestro Educación Especial	75	66	88%
	234	Maestro Educación Física	66	77	116,7%
	236	Maestro Educación Infantil	176	167	94,9%
	235	Maestro Educación Musical	66	84	127,3%
	238	Maestro Educación Primaria	176	156	88,6%
	237	Maestro Lengua Extranjera	66	66	100%
	280	Nutrición y Dietética	80	97	121,3%
	135	Turismo	137	152	110,9%
	TOTAL DIPLOMATURA			1341	1365
LICENCIATURA	242	Administración y Dirección de Empresas	430	419	97,4%
	213	Biología	380	398	104,7%
	278	Ciencias Ambientales	185	180	97,3%
	212	Derecho	600	283	47,2%
	244	Derecho / Admin. Direcc. Empresas	200	196	98%
	246	Derecho / Cc. Políticas y de la Administración	100	122	122%
	19	Economía	445	473	106,3%
	277	Filología Árabe	100	18	18%
	247	Filología Clásica	100	16	16%
	240	Filología Francesa	100	14	14%
	37	Filología Hispánica	220	63	28,6%
	279	Filología Inglesa	260	102	39,2%
	33	Filosofía	-	2	100%
	239	Filosofía	160	64	40%
	281	Física	360	120	33,3%
	276	Geografía	110	25	22,7%
	31	Historia	240	202	84,2%
	248	Historia del Arte	210	225	107,1%
	16	Ingeniería Informática	250	251	100,4%
	243	Matemáticas	180	70	38,9%
	214	Medicina	220	223	101,4%
	215	Psicología	445	479	107,6%
	41	Química	380	208	54,7%
TOTAL LICENCIATURA			5675	4153	73,2%
TOTAL UAM			7016	5518	78,6%

(*) Porcentaje en relación con el total de plazas ofertadas. En algunas titulaciones el porcentaje es superior al 100%, ya que el número de estudiantes de nuevo ingreso excede al número de plazas ofertadas.

Distribución porcentual de la ocupación de plazas ofertadas en las diplomaturas

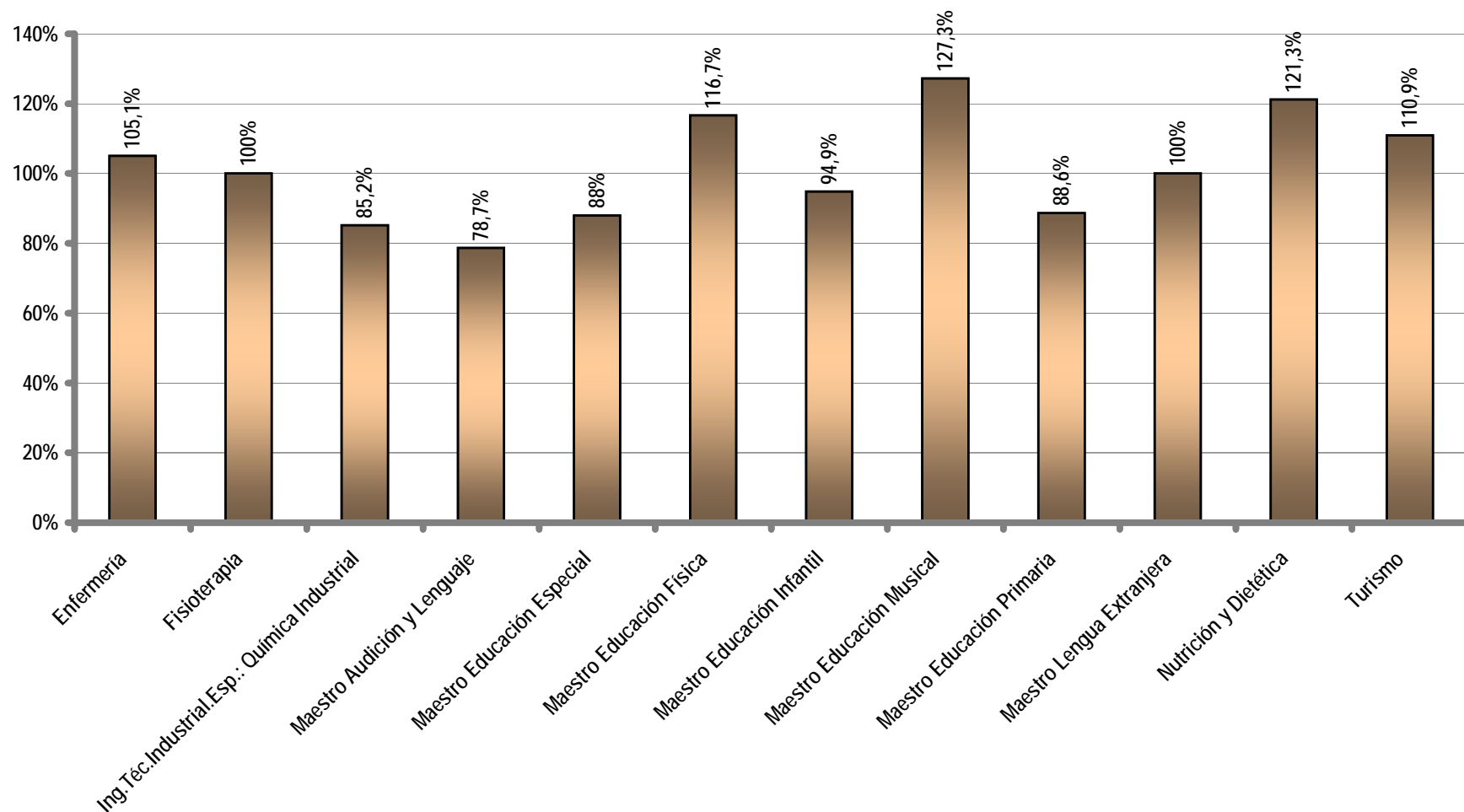

Distribución porcentual de la ocupación de las plazas ofertadas en las licenciaturas



Tabla 8. estudiantes de nuevo ingreso en 2º Ciclo: distribución de estudiantes de nuevo ingreso en titulaciones de solo 2º Ciclo

FACULTAD	TITULACIÓN	ESTUDIANTES
CIENCIAS	Bioquímica	63
	Ciencia y Tecnología de los Alimentos	59
DERECHO	Ciencia Política y de la Administración	34
CC. ECONÓMICAS Y EMPRESARIALES	Investigación y Técnicas de Mercado	126
FILOSOFÍA Y LETRAS	Antropología Social y Cultural	27
	Historia y Ciencias de la Música	44
	Lingüística	19
FORMACIÓN DE PROFESORADO Y EDUCACIÓN	Ciencia de la Actividad Física y el Deporte	99
TOTAL TITULACIONES DE SOLO SEGUNDO CICLO		471

Tabla 9. Estudiantes de nuevo ingreso en 2º Ciclo: distribución de estudiantes de nuevo ingreso en 2º Ciclo, en licenciaturas de ciclo largo

FACULTAD	TITULACIÓN	ESTUDIANTES
CIENCIAS	Ciencias Ambientales	30
CC. ECONÓMICAS Y EMPRESARIALES	Administración y Dirección de Empresas	13
	Economía	27
E.T.S. INFORMÁTICA	Ingeniería Informática	15
FILOSOFÍA Y LETRAS	Filología Árabe	1
	Filología Clásica	2
	Filología Francesa	3
	Filología Hispánica	3
TOTAL TITULACIONES DE CICLO LARGO		94
TOTAL ESTUDIANTES DE NUEVO INGRESO EN 2º CICLO		565

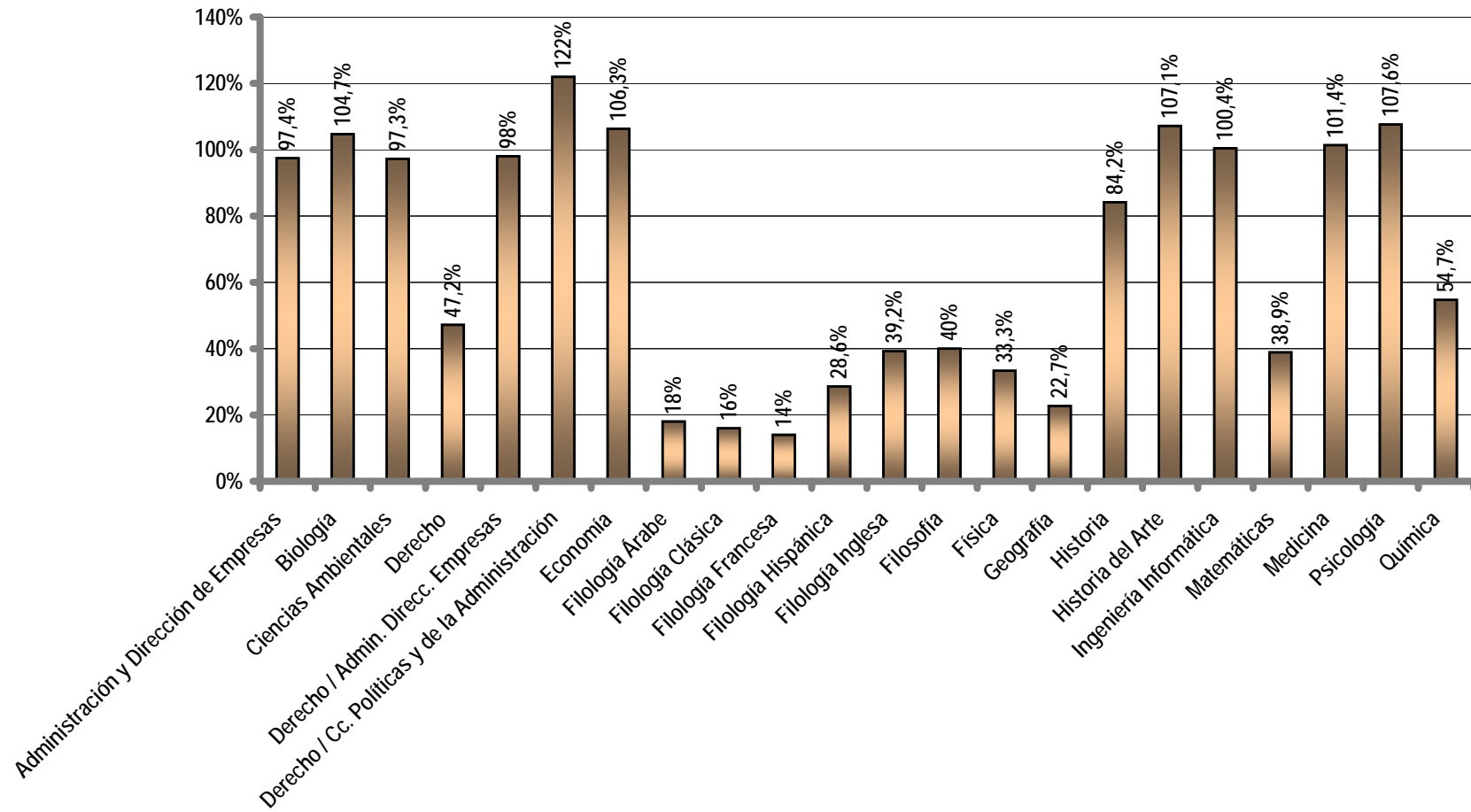
La Escuela Universitaria de Magisterio y Educación Social "La Salle" no está incluida en SIGMA

Fuente: SIGMA, a 2 de Junio de 2002

UAM

en cifras



cien

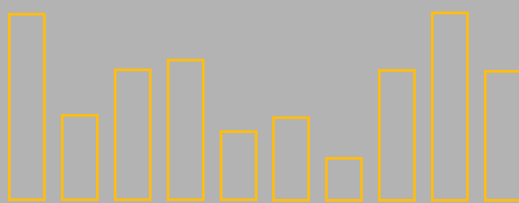

Universidad Autónoma de Madrid

4.2. Matrícula

4.2 Matrícula

Tabla 10. Número total de estudiantes matriculados en 1er y 2º ciclo, en centros propios, distribuidos por centro, titulación y ciclo

CENTRO	NIVEL	TITULACIÓN	1er CICLO	2º CICLO	TOTAL MATRICULADOS
CIENCIAS	DIPLOMATURA	Ing. Téc. Industrial. Esp.: Química	231	—	231
		Diplomado en Nutrición y Dietética	96	—	96
	LICENCIATURA	Biología	1083	791	1874
		Bioquímica	—	138	138
		Ciencia y Tecnología de los Alimentos	—	122	122
		Ciencias Ambientales	354	466	820
		Física	493	652	1145
		Matemáticas	202	415	617
		Química	862	1061	1923
	TOTAL CIENCIAS			3321	3645
CC. ECONÓMICAS Y EMPR.	DIPLOMATURA	Turismo	432	—	432
	LICENCIATURA	Administración y Dirección de Empresas	925	1054	1979
		Economía	1037	1248	2285
		Investigación y Técnicas de Mercado	—	297	297
TOTAL CC. ECONÓMICAS Y EMPRESARIALES			2394	2599	4993
DERECHO	LICENCIATURA	Ciencias Políticas y de la Administración	—	85	85
		Derecho	1150	1907	3057
		Derecho / Administración y Dirección de Empresas	426	—	426
		Derecho / Cc. Políticas y de la Administración	200	—	200
	TOTAL DERECHO			1776	1992
E. TÉCNICA SUPERIOR INF.	LICENCIATURA	Ingeniería Informática	580	569	1149
FILOSOFÍA Y LETRAS	LICENCIATURA	Antropología Social y Cultural	—	167	167
		Filología Hispánica	145	364	509
		Filología Árabe	28	55	83
		Filología Clásica	27	35	62
		Filología Francesa	30	68	98
		Filología Inglesa	281	485	766
		Filosofía	142	263	405
		Geografía	76	252	328
		Historia	470	580	1050
		Historia del Arte	424	522	946
		Historia y Ciencias de la Música	—	44	44
		Lingüística	—	49	49
	TOTAL FILOSOFÍA Y LETRAS			1623	2884
FORM. PROF. EDUCACIÓN	DIPLOMATURA	Cc de la Actividad Física y el Deporte	—	99	99
		Maestro Educación Física	235	—	235
		Maestro Educación Infantil	572	—	572
		Maestro Educación Musical	244	—	244
		Maestro Educación Primaria	547	—	547
		Maestro Lengua Extranjera	216	—	216
TOTAL FORMACIÓN DEL PROFESORADO Y EDUCACIÓN			1814	99	1913
MEDICINA	LICENCIATURA	Medicina	735	571	1306
PSICOLOGÍA	LICENCIATURA	Psicología	1393	1111	2504
TOTAL CENTROS PROPIOS			13636	13470	27106

Fuente: SIGMA, a 2 de Junio de 2002

Tabla 11. Número total de estudiantes matriculados en 1er y 2º ciclo, en centros adscritos a la UAM, distribuidos por centro, titulación y ciclo

CENTRO		NIVEL	TITULACIÓN	1er CICLO	2º CICLO	TOTAL
E.U. MAGISTERIO Y EDUCACIÓN SOCIAL LA SALLE		Diplomatura	Educación Social	226	-	226
			Maestro Audición y Lenguaje	85	-	85
			Maestro Educación Especial	215	-	215
			Maestro Educación Infantil	321	-	321
			Maestro Educación Musical	46	-	46
			Maestro Educación Primaria	103	-	103
			Maestro Lengua Extranjera	66	-	66
			Terapia ocupacional	195	-	195
		TOTAL		1.257	-	1.257
E.U. ENFERMERÍA	LA PAZ	Diplomatura	Enfermería	220	-	220
	PUERTA DE HIERRO			189	-	189
	JIMÉNEZ DÍAZ			217	-	217
	COMUNIDAD DE MADRID			183	-	183
	CRUZ ROJA			211	-	211
E.U. FISIOTERAPIA DE LA ONCE			Fisioterapia	63	-	63
TOTAL CENTROS ADSCRITOS				2.340	-	2.340

Fuente: Administración de cada centro de la UAM, a 2 de Junio de 2003

TOTAL UAM	15.976	13.470	29.446
------------------	---------------	---------------	---------------

Tabla 12. Tercer Ciclo: distribución de estudiantes según centro y programa de doctorado

FACULTAD	PROGRAMA	1er Periodo	2º Periodo	TOTAL
CIENCIAS	Aspectos teóricos y prácticos de la química orgánica avanzada	22	69	91
	Astrofísica y cosmología	5	6	11
	Biología celular y genética	18	19	37
	Biología evolutiva y biodiversidad (*)	11	17	28
	Biología molecular	96	84	180
	Biología vegetal: aspectos moleculares, fisiológicos y biotecnológicos	7	6	13
	Ciencia tierra y medio ambiente	8	10	18
	Ciencia y tecnología de los alimentos	22	8	30
	Ecología (*)	23	19	42
	Educación ambiental	6	4	10
	Física aplicada	11	11	22
	Física de la materia condensada	15	16	31
	Física de materiales	8	10	18
	Física teórica	8	9	17
	Matemáticas	15	11	26
	Paleontología (*)	4	2	6
	Plasmas y fusión nuclear (*)	1	1	2
	Química agrícola, alimentaria y ambiental	7	7	14
	Química analítica y análisis instrumental		1	1
	Química inorgánica y analítica	28	31	59
	Química teórica y computacional (*)	5	4	9
Química-física aplicada	11	16	27	
TOTAL CIENCIAS		331	361	692
CC. ECONÓMICAS Y EMPRESARIALES	Análisis de datos		10	10
	Análisis económico	1	5	6
	Contabilidad y organización de empresas	24	17	41
	Economía financiera: banca y bolsa	22	14	36
	Economía teórica y cuantitativa	10	5	15
	Economía y dirección estratégica de la energía		0	
	Economía y gestión de la innovación y política tecnológica (*)	6	8	14
	Economía y hacienda pública	7	11	18
	Economía y relaciones internacionales	13	13	26
	Financiación e investigación comercial	15	16	31
	Fusiones y adquisiciones de empresas	22	17	39
	Integración y desarrollo económico	9	18	27
	Modelización económica aplicada	10	7	17
	Música	39	52	91
	Sociología y antropología social	1	3	4
TOTAL CIENCIAS ECONÓMICAS Y EMPRESARIALES	179	196	375	
DERECHO	Ciencia jurídica	41	30	71
	Derechos fundamentales	9	9	18
	Teoría política, teoría democrática y administración pública	15	15	30
	TOTAL DERECHO	65	54	119
E.T.S. INFORMÁTICA	Ingeniería informática	21	25	46
FILOSOFÍA Y LETRAS	Antropología Social	18	28	46
	Ciudades capitales : Historia y presente	4	8	12
	Estudios internacionales mediterráneos	10	23	33
	Estudios internacionales y africano	20	12	32
	Geografía	27	30	57

Tabla 12. Tercer Ciclo: distribución de estudiantes según centro y programa de doctorado (cont.)

FACULTAD	PROGRAMA	1er Periodo	2º Periodo	TOTAL
FILOSOFÍA Y LETRAS	Historia contemporánea	10	14	24
	Historia del cine	11	18	29
	Imágenes, conceptos y metáforas en el arte occidental	24	23	47
	La península Ibérica en la edad media: problemas y perspectivas	5	7	12
	Lengua española y lingüística general	18	22	40
	Lengua, literatura y sociedad	13	27	40
	Lingüística aplicada	2	18	20
	Lingüística general y teoría de la literatura	17	17	34
	Lingüística teórica y sus aplicaciones (*)		2	2
	Literatura británica y norteamericana	12	12	24
	Literatura española e hispanoamericana	33	33	66
	Monarquía, instituciones y ciudades de la edad moderna	10	11	21
	Prehistoria y arqueología de la península ibérica	31	54	85
	Problemas del pensar filosófico	23	37	60
	Relaciones y negocios internacionales (U. De Guadalajara)		13	13
Tradición e innovación en la cultura árabe e islámica	9	21	30	
TOTAL FILOSOFÍA Y LETRAS		297	430	727
FORM. PROF. Y EDUC.	CC. Actividad Física del Deporte	21	-	21
	TOTAL FORMACIÓN PROFESORADO Y EDUCACIÓN	21	0	21
MEDICINA	Anatomía patológica	14	15	29
	Aparato locomotor		18	18
	Bioquímica	43	46	89
	Cirugía	47	98	145
	Farmacología y terapéutica	9	15	24
	Fisiología e histología	5	8	13
	Medicina	140	211	351
	Medicina preventiva y salud pública	26	64	90
	Microbiología		12	12
	Neurociencia	14	7	21
	Obstetricia y ginecología	17	28	45
	Pediatría	35	64	99
	Psiquiatría	22	33	55
TOTAL MEDICINA	372	619	991	
PSICOLOGÍA	Aprendizaje e instrucción	12	14	26
	Ciencia de la conducta		13	13
	Cognición y trastornos	20	28	48
	Comportamiento animal y humano: una perspectiva etológica (*)	10	11	21
	Comportamiento social y organizacional : Investigación y desarrollo e innovación en la sociedad del conocimiento	26	12	38
	Creatividad aplicada (*)	11	8	19
	Desarrollo psicológico y aprendizaje escolar	19	16	35
	Fundamentos y desarrollos psicoanalíticos (*)	10	15	25
	Metodología de las ciencias del comportamiento (*)	10	9	19
	Psicología clínica y de la salud	21	7	28
TOTAL PSICOLOGÍA	139	133	272	
TOTAL UAM		1425	1818	3243

(*) Programas interuniversitarios. Sólo aparecen los estudiantes matriculados en la UAM

Fuente: Servicio de Tercer Ciclo y Postgrado, a 2 de Junio de 2002

UAM en cifras



cien

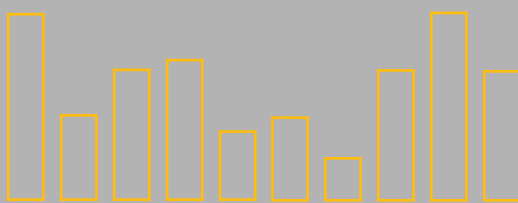

Universidad Autónoma de Madrid

4.3.

Perfiles de los Estudiantes

4.3. Perfiles de los Estudiantes

4.3.1. Distribución de los estudiantes por sexo y edad

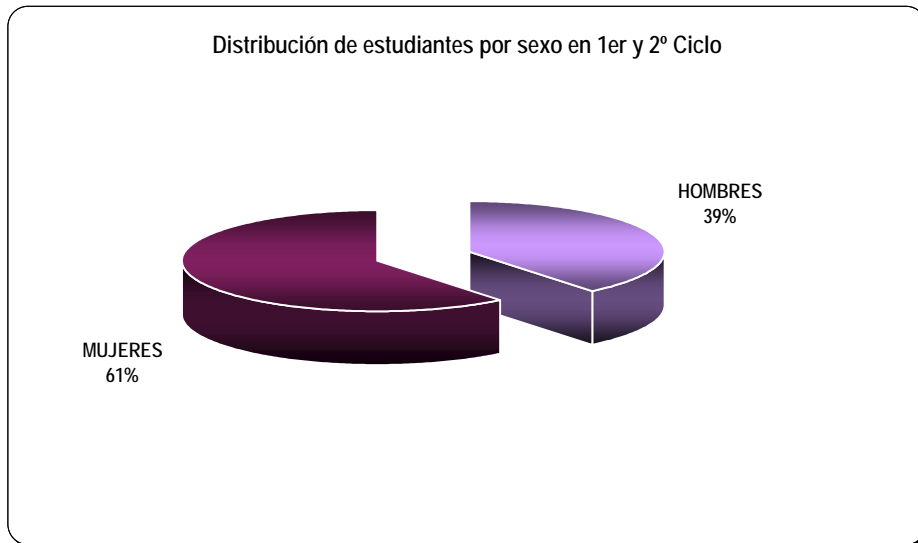

Fuente: SIGMA, a 2 de Junio de 2002

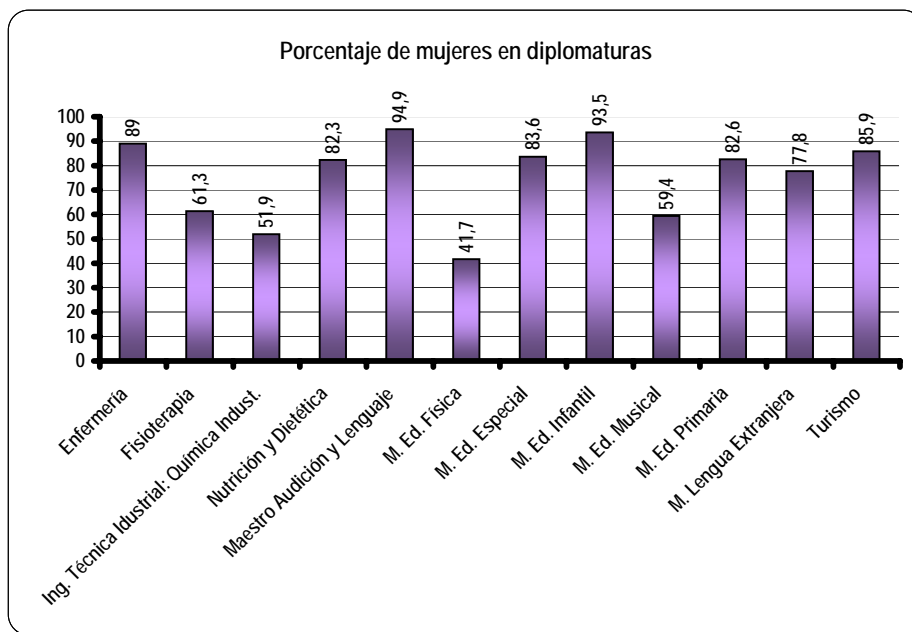

Fuente: SIGMA, a 2 de Junio de 2002

Porcentaje de mujeres en licenciaturas

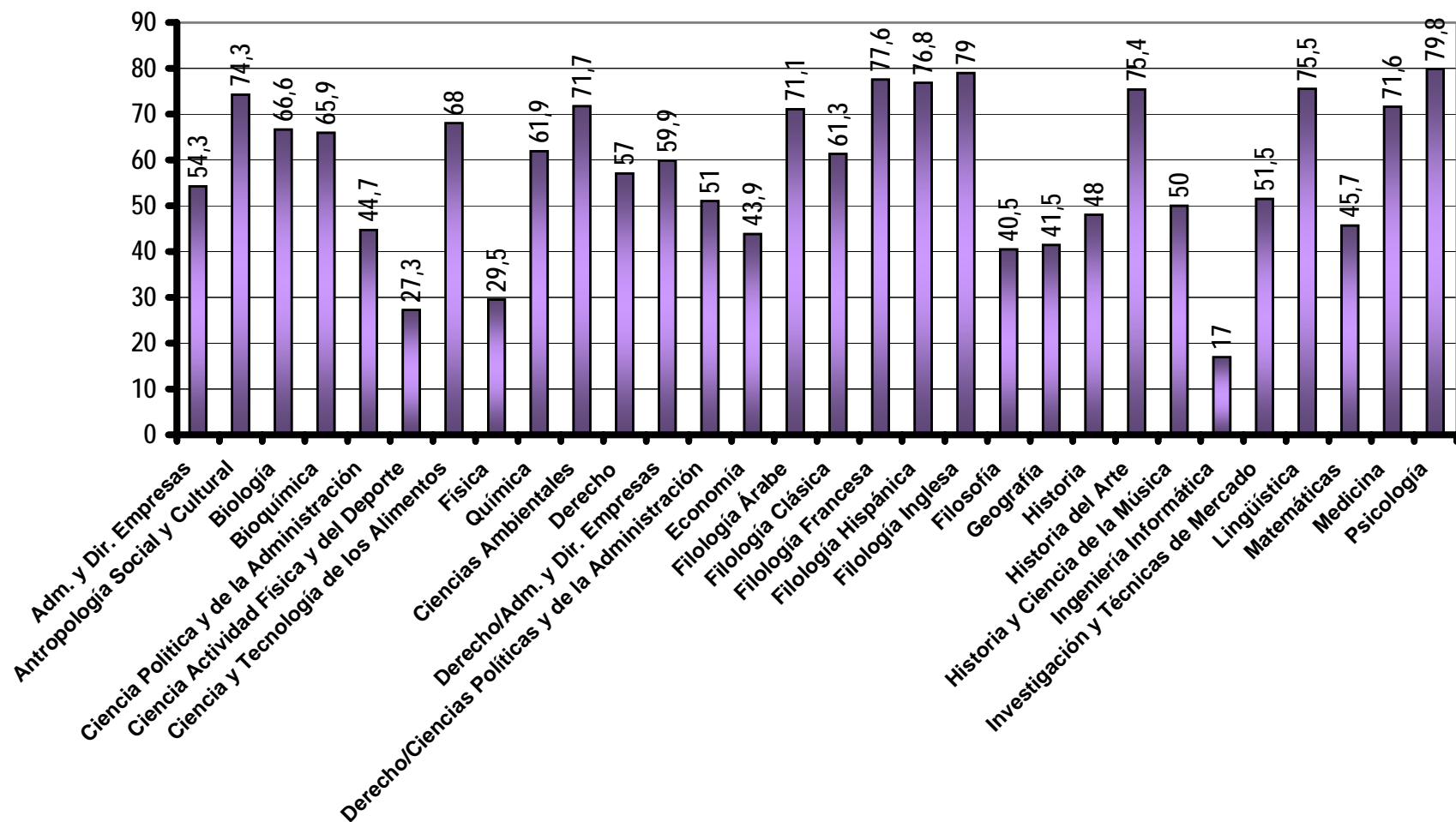

Distribución de estudiantes por sexo en 3er Ciclo

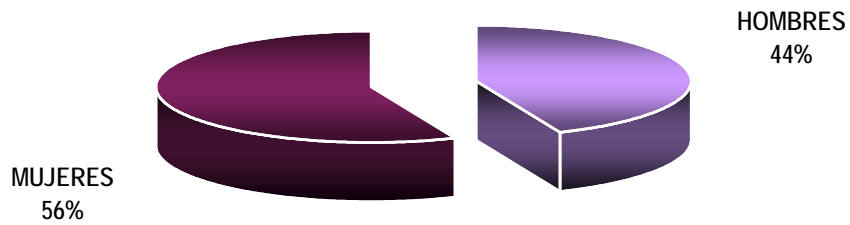

Porcentaje de mujeres en Tercer Ciclo distribuidas por Facultades

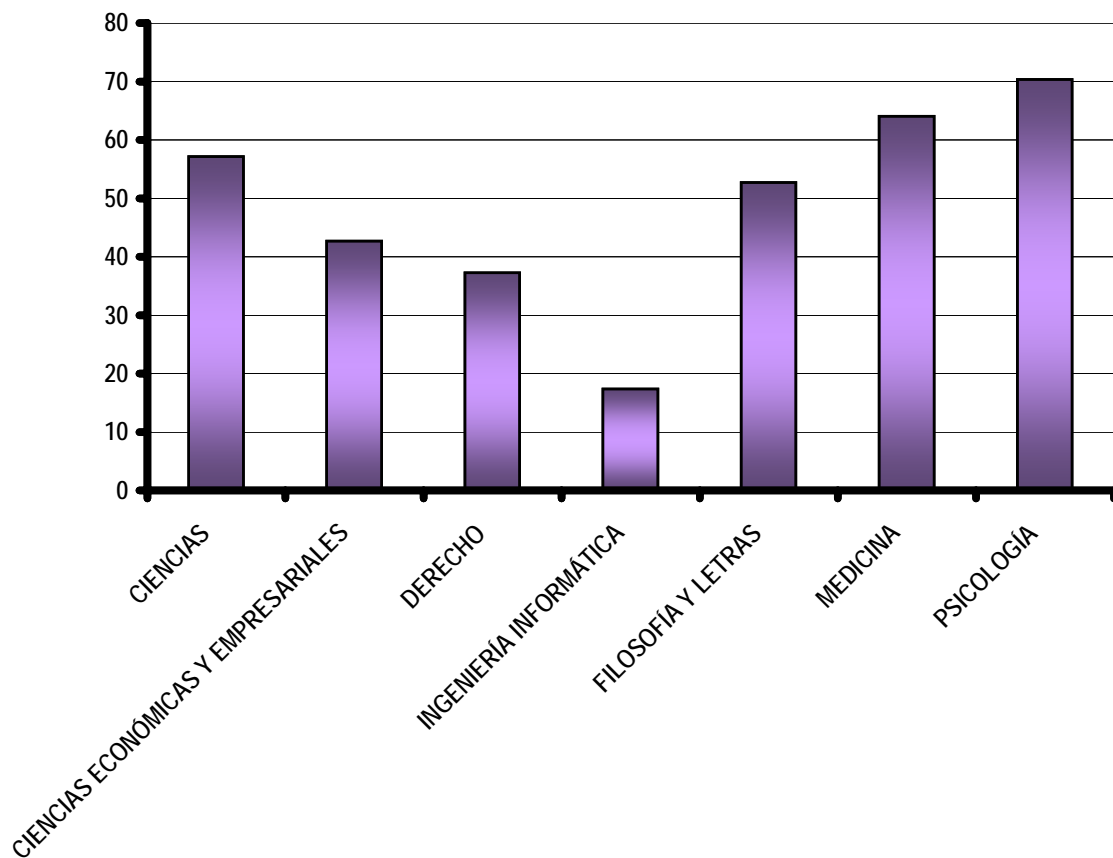

Distribución porcentual de edades en las diplomaturas

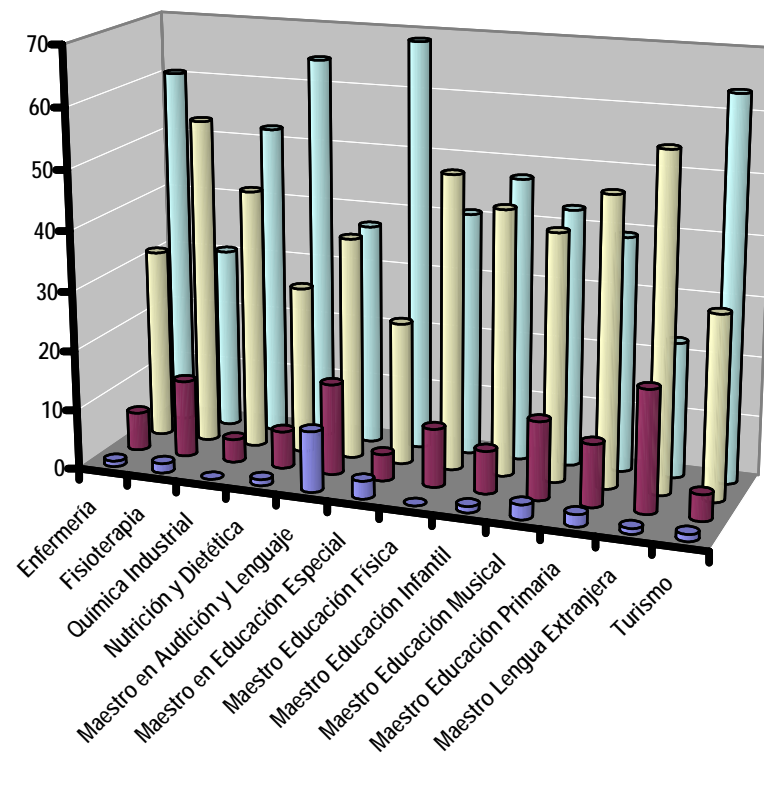

Distribución porcentual de edades en las licenciaturas

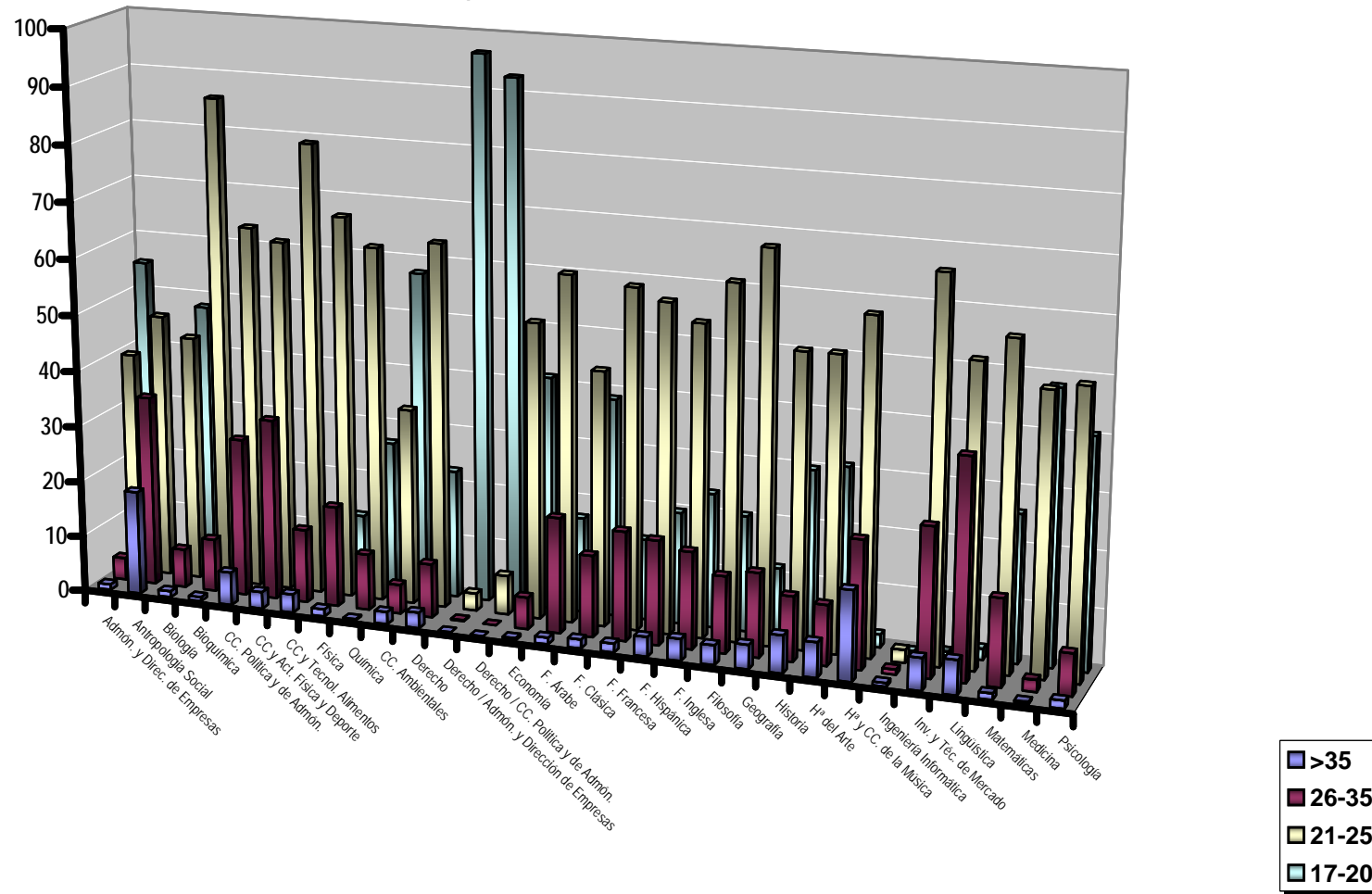

Fuente: SIGMA, a 2 de Junio de 2002

Distribución de los estudiantes de 3er ciclo por edad

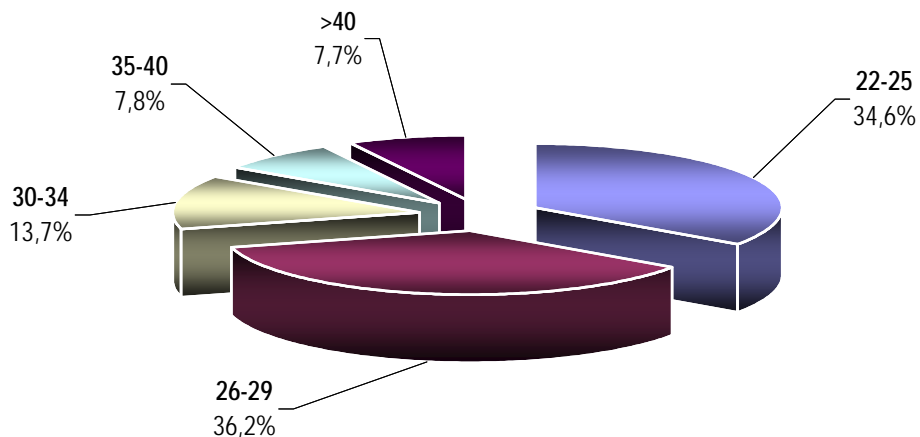

Distribución porcentual de los estudiantes de 3er Ciclo por edad, en las facultades y escuelas

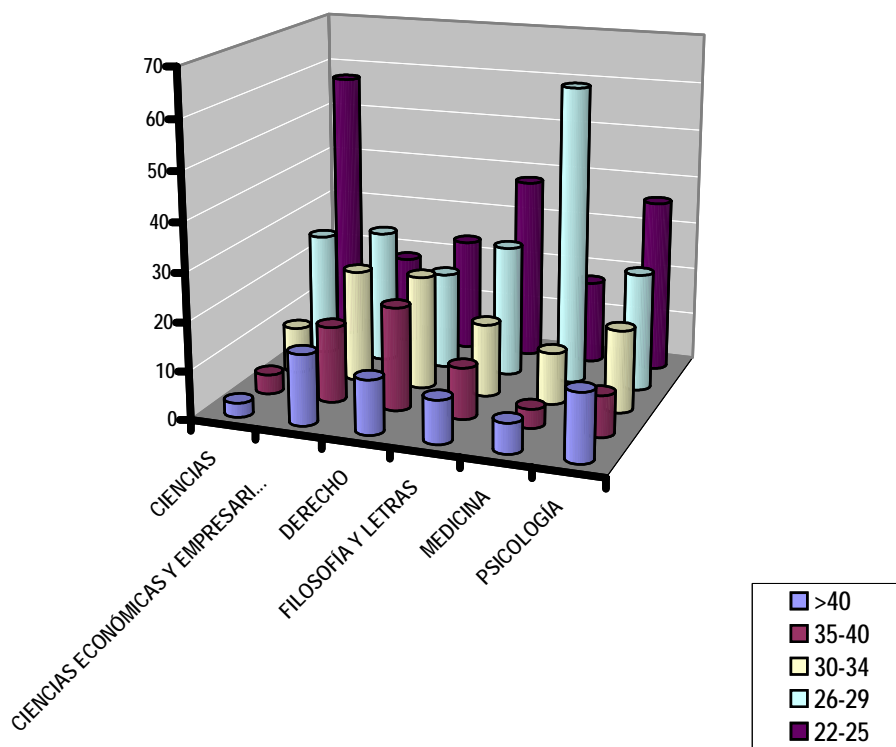

4.3.2. Distribución de los estudiantes por lugar de procedencia

Proporción de estudiantes de la Comunidad de Madrid en la UAM

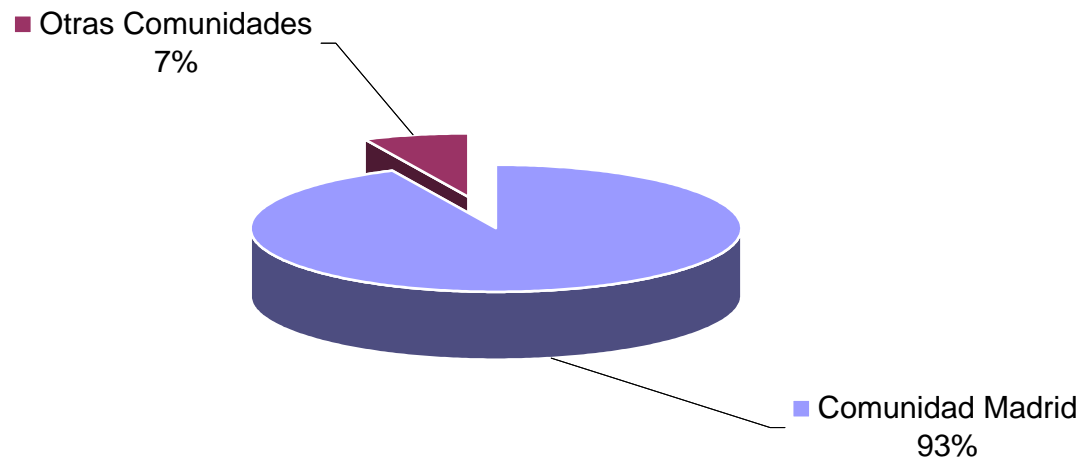

Distribución de estudiantes de fuera de la Comunidad de Madrid en la UAM

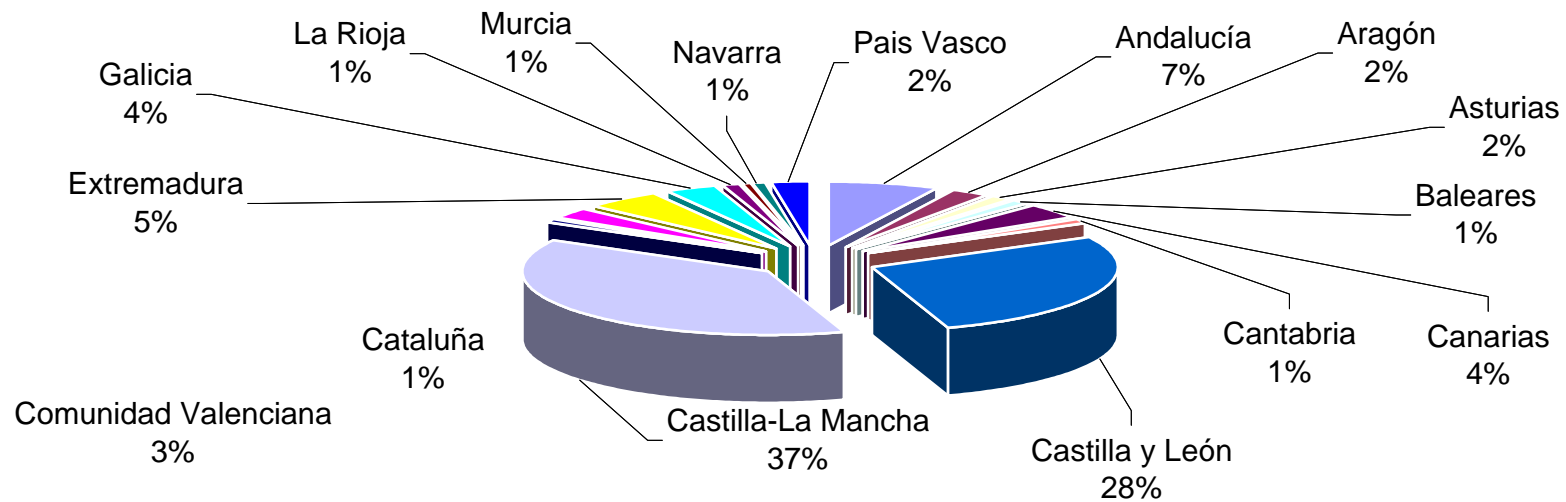

Proporción de estudiantes de la Comunidad de Madrid en 1er y 2º ciclo

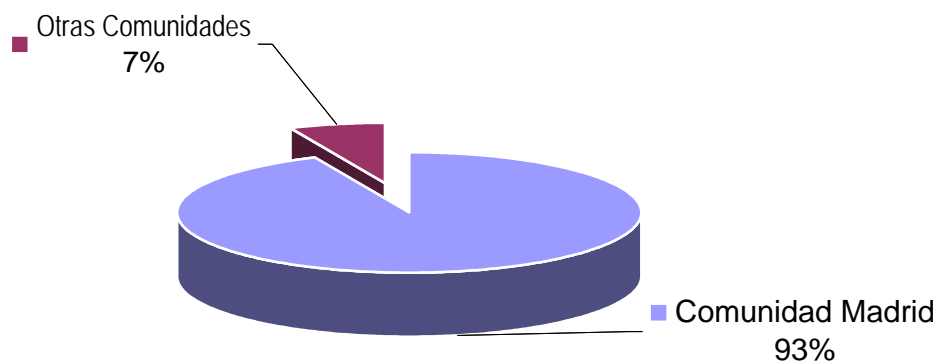

Distribución de estudiantes de fuera de la Comunidad de Madrid en 1er y 2º ciclo

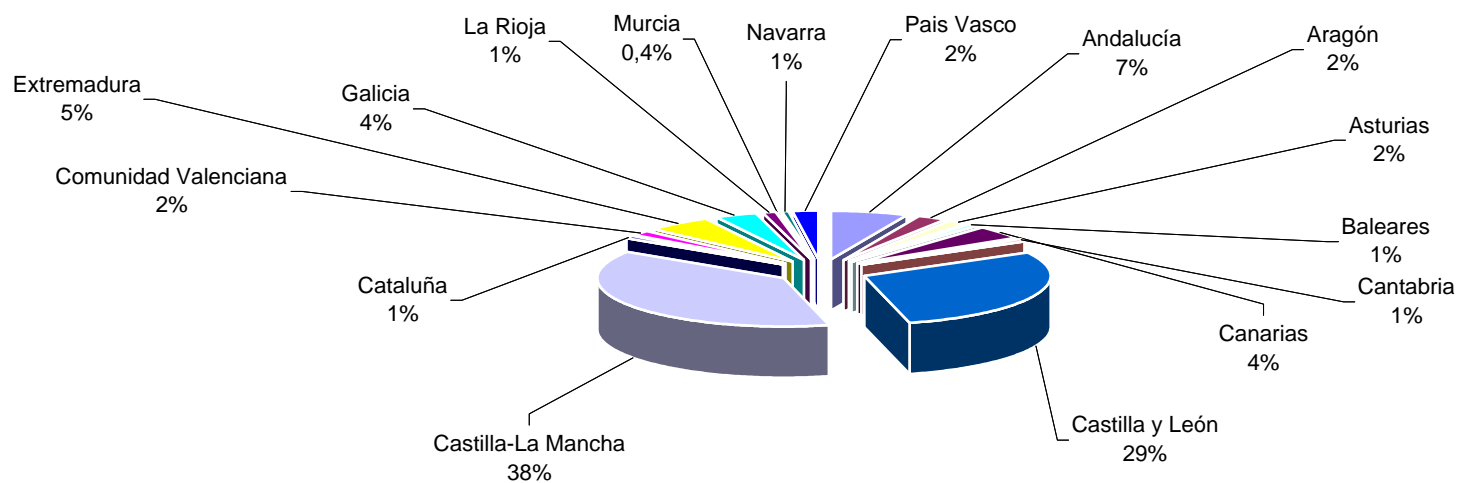

Proporción de estudiantes de la Comunidad de Madrid en 3er Ciclo

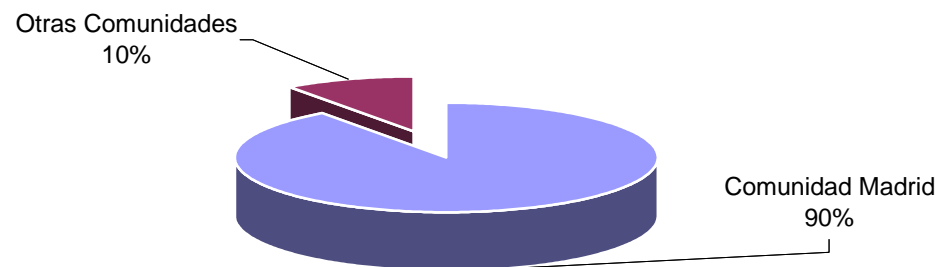

Distribución de estudiantes de fuera de la Comunidad de Madrid en 3er ciclo

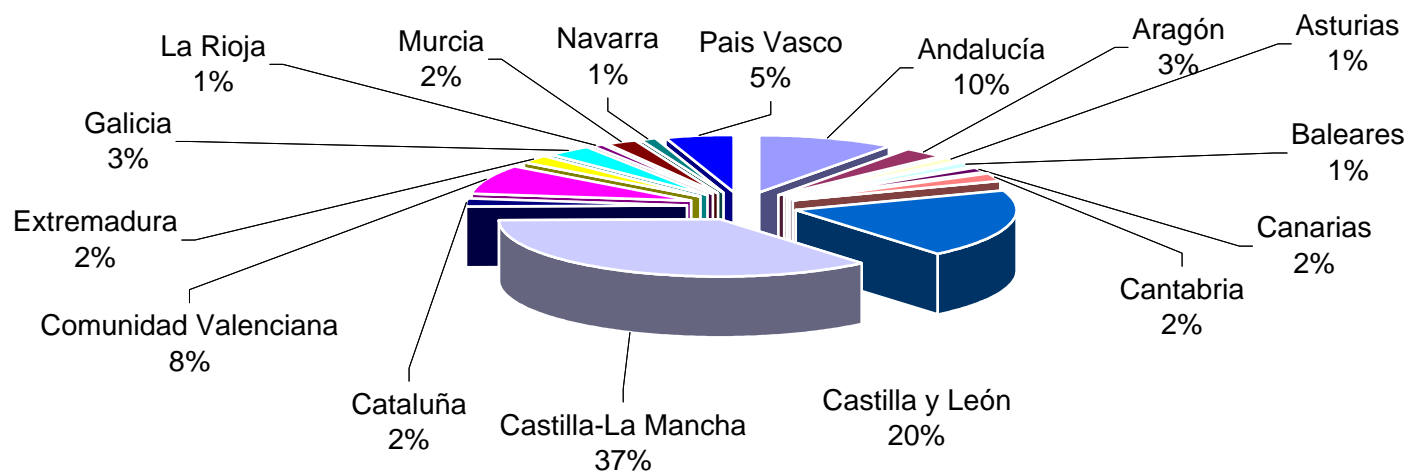

UAM

en cifras



cien

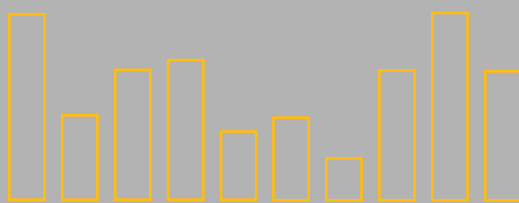

Universidad Autónoma de Madrid

4.4.

Rendimiento Académico

4.4 Rendimiento Académico en 1^{er} y 2^o ciclo

4.4.1. Distribución de las calificaciones según convocatoria

Tabla 13. Calificaciones de los estudiantes en las convocatorias ordinarias, distribuidas según titulación y plan de estudios (*)

NIVEL	PLAN	TITULACIÓN	PRE	NP	AP	NOT.	SOB.	MH
DIPLOMATURA	127	Enfermería	16	3	13	1	0	0
	209	Enfermería	9160	334	2829	4102	1066	123
	251	Fisioterapia	341	48	92	98	52	15
	216	Ing.Téc.Industrial.Esp.: Química	1682	687	605	297	143	30
	274	Maestro Audición y Lenguaje	473	95	160	173	57	4
	273	Maestro Educación Especial	644	87	178	289	119	22
	28	Maestro Educación Física	1	12	1	0	0	0
	234	Maestro Educación Física	1944	410	681	665	260	15
	25	Maestro Educación Infantil	20	11	2	8	9	0
	236	Maestro Educación Infantil	6460	987	2271	2319	1036	91
	29	Maestro Educación Musical	3	5	1	1	1	0
	235	Maestro Educación Musical	1866	524	635	515	416	56
	26	Maestro Educación Primaria	0	5	0	0	0	0
	120	Maestro Educación Primaria	2	3	0	1	1	0
	238	Maestro Educación Primaria	4128	1082	1502	1266	609	41
	27	Maestro Lengua Extranjera	14	11	8	2	0	0
	237	Maestro Lengua Extranjera	1299	537	466	300	161	15
	280	Nutrición y Dietética	678	119	260	142	43	15
	135	Turismo	3323	644	1324	950	329	48
	TOTAL DIPLOMATURA			32054	5604	11028	11129	4302
LICENCIATURA	18	Administración y Dirección de Empresas	1	0	1	0	0	0
	242	Administración y Dirección de Empresas	20429	5634	7790	5439	2014	325
	125	Antropología Social y Cultural	992	500	267	360	243	30
	213	Biología	5473	1463	1877	1251	440	167
	42	Bioquímica	1312	318	351	398	292	84
	249	Ciencia y Tecnología de los Alimentos	1255	289	457	464	154	36
	10	Ciencias (Biológicas) (1)	3169	999	1093	859	306	122
	9	Ciencias (Físicas) (1)	4325	2375	1585	826	368	151
	11	Ciencias (Químicas) (1)	176	220	115	21	5	0
	278	Ciencias Ambientales	7791	1166	2409	3072	1053	239
	282	Ciencias de la Actividad Física y el Deporte	1573	101	515	618	257	14
	241	Ciencias Políticas y de la Administración	716	463	205	262	126	32
	212	Derecho	20053	12001	7754	3785	1229	249
	244	Derecho / Administración y Dirección de Empresas	5173	791	1904	1384	510	97
	246	Derecho / Ciencias Políticas y de la Administración	1942	598	613	420	207	53
	19	Economía	20793	8995	8310	3897	1125	179
	35	Filología Árabe	944	524	255	263	212	47
	277	Filología Árabe	99	121	26	19	23	11
	36	Filología Clásica	310	119	92	92	78	12
	247	Filología Clásica	207	164	51	57	42	13
	21	Filología Francesa	218	129	89	45	46	8
	240	Filología Francesa	615	351	187	169	128	35
	37	Filología Hispánica	3942	2215	1362	1105	580	140
	22	Filología Inglesa	3452	1702	1192	797	421	89
	279	Filología Inglesa	430	233	109	54	31	17
	5	Filosofía (1)	2	0	2	0	0	0
	33	Filosofía	1815	1107	529	534	373	68
	239	Filosofía	1106	1005	395	321	142	32
	281	Física	694	201	191	78	53	18
	32	Geografía	1841	1010	741	430	132	27
	276	Geografía	253	210	87	59	23	4
	31	Historia	8061	4591	2766	2034	1037	241
	24	Historia del Arte	3542	1195	1080	1162	696	121
	248	Historia del Arte	3668	1395	1093	1091	428	77
	284	Historia y Ciencia de la Música	326	100	92	108	64	13
	16	Ingeniero en Informática	8566	2602	3169	1460	555	142
	45	Investigación y Técnicas de Mercado	981	197	294	440	169	23
275	Investigación y Técnicas de Mercado	706	672	230	231	74	8	
43	Lingüística	583	282	168	220	134	18	
39	Matemáticas	75	44	32	17	0	2	
243	Matemáticas	2859	1256	947	480	143	68	

Tabla 13. Calificaciones de los estudiantes en las convocatorias ordinarias, distribuidas según titulación y plan de estudios (*) (cont.)

NIVEL	PLAN	TITULACIÓN	PRE	NP	AP	NOT.	SOB.	MH
LICENCIATURA	214	Medicina	9284	759	2417	2901	2091	475
	215	Psicología	17602	3955	6242	4876	2577	527
	41	Química	12828	5150	4812	2377	681	179
	TOTAL LICENCIATURA		180182	67202	63896	44476	19262	4193
TOTAL UAM			212236	72806	74924	55605	23564	4668

(*) Las convocatorias ordinarias son: Febrero para asignaturas del 1er cuatrimestre, y Junio para asignaturas del 2º cuatrimestre y anuales.

(1) Planes de estudio antiguos

PRE: Presentados; NP: No presentados; AP: Aprobados; NOT: Notables; SB: Sobresalientes

Fuente: SIGMA, a 20 de Enero de 2003

Tabla 14. Calificaciones de los estudiantes aprobados en la convocatoria extraordinaria de Septiembre, distribuidas según titulación y plan de estudios

NIVEL	PLAN	TITULACIÓN	PRE	NP	AP	NOT.	SOB.	MH
DIPLOMATURA	127	Enfermería	1	4	1	0	0	0
	209	Enfermería	1074	298	549	245	38	0
	251	Fisioterapia	84	48	38	4	1	0
	216	Ing. Téc. Industrial. Esp.: Química	594	735	226	52	21	0
	273	Maestro Educación Especial	56	67	41	10	2	0
	274	Maestro Audición y Lenguaje	94	80	40	18	1	0
	28	Maestro Educación Física	0	12	0	0	0	0
	234	Maestro Educación Física	345	388	173	59	2	0
	25	Maestro Educación Infantil	5	7	3	2	0	0
	236	Maestro Educación Infantil	760	950	421	154	18	1
	29	Maestro Educación Musical	0	5	0	0	0	0
	235	Maestro Educación Musical	336	432	169	48	18	0
	26	Maestro Educación Primaria	4	1	4	0	0	0
	120	Maestro Educación Primaria	0	3	0	0	0	0
	238	Maestro Educación Primaria	819	963	427	128	16	1
	27	Maestro Lengua Extranjera	10	5	8	1	0	0
	237	Maestro Lengua Extranjera	323	573	127	33	2	0
	280	Nutrición y Dietética	181	152	84	15	1	0
	135	Turismo	722	592	414	137	40	0
	TOTAL DIPLOMATURA			5408	5315	2725	906	160
LICENCIATURA	242	Administración y Dirección de Empresas	4683	5857	2180	769	181	9
	125	Antropología Social y Cultural	163	429	71	40	24	0
	213	Biología	1691	1497	678	200	42	3
	42	Bioquímica	233	272	101	59	13	2
	249	Ciencia y Tecnología de los Alimentos	190	243	88	47	10	0
	10	Ciencias (Biológicas) (1)	833	951	415	141	15	0
	9	Ciencias (Físicas) (1)	1550	2212	563	146	31	2
	11	Ciencias (Químicas) (1)	120	162	59	11	3	0
	278	Ciencias Ambientales	1320	908	609	318	96	6
	282	Ciencias de la Actividad Física y el Deporte	156	114	88	29	5	0
	241	Ciencias Políticas y de la Administración	128	317	61	29	12	0
	212	Derecho	6326	12768	2668	764	142	5
	244	Derecho / Administración y Dirección de Empresas	1241	806	564	207	54	4
	246	Derecho / Ciencias Políticas y de la Administración	567	680	251	88	28	0
	19	Economía	6825	9696	3129	927	141	11
	35	Filología Árabe	205	483	94	52	15	3
	277	Filología Árabe	31	110	17	6	0	1
	36	Filología Clásica	66	89	32	12	9	1
	247	Filología Clásica	45	167	18	14	1	0
	21	Filología Francesa	44	114	24	14	2	0
	240	Filología Francesa	119	325	65	25	14	0
	37	Filología Hispánica	913	2028	479	162	58	2
	22	Filología Inglesa	994	1654	496	125	28	1
	279	Filología Inglesa	155	299	70	25	3	0
	33	Filosofía	518	900	170	152	84	3
	239	Filosofía	287	933	124	54	25	0
	281	Física	220	331	54	35	22	1
	32	Geografía	574	946	321	88	33	3
	276	Geografía	77	213	36	10	0	0
	31	Historia	1995	4597	954	383	112	6
	24	Historia del Arte	652	1024	315	162	53	4
	248	Historia del Arte	879	1495	362	180	31	2
	284	Historia y Ciencias de la Música	71	78	33	19	9	0
	16	Ingeniero en Informática	2943	2899	1357	387	42	4
45	Investigación y Técnicas de Mercado	94	157	50	15	5	0	

Tabla 14. Calificaciones de los estudiantes aprobados en la convocatoria extraordinaria de Septiembre, distribuidas según titulación y plan de estudios (cont.)

NIVEL	PLAN	TITULACIÓN	PRE	NP	AP	NOT.	SOB.	MH
LICENCIATURA	275	Investigación y Técnicas de Mercado	191	643	88	42	16	0
	43	Lingüística	99	226	50	30	8	1
	39	Matemáticas	28	40	12	5	1	0
	243	Matemáticas	1079	1403	389	125	27	3
	214	Medicina	1442	856	707	270	66	4
	215	Psicología	3903	3853	1742	507	108	26
	41	Química	4177	5894	1610	436	89	6
	TOTAL LICENCIATURA			47827	68669	21194	7110	1658
TOTAL UAM			53235	73984	23919	8016	1818	115

(1) Planes de estudio antiguos

PRE: Presentados; NP: No presentados; AP: Aprobados; NOT: Notables; SB: Sobresalientes

Fuente: SIGMA, a 20 de Enero de 2003

Tabla 15. Calificaciones de los estudiantes aprobados en la convocatoria extraordinaria de Diciembre, distribuidas según titulación y plan de estudios

NIVEL	PLAN	TITULACIÓN	PRE	NP	AP	NOT.	SOB.	MH
LICENCIATURA	10	Ciencias (Biológicas) (1)	240	155	117	33	2	1
	9	Ciencias (Físicas) (1)	562	288	263	65	18	0
	11	Ciencias (Químicas) (1)	30	0	26	4	0	0
TOTAL UAM			832	443	406	102	20	1

(1) Planes de estudio antiguos

PRE: Presentados; NP: No presentados; AP: Aprobados; NOT: Notables; SB: Sobresalientes

Fuente: SIGMA, a 20 de Enero de 2003

Distribución de las calificaciones en las convocatorias ordinarias

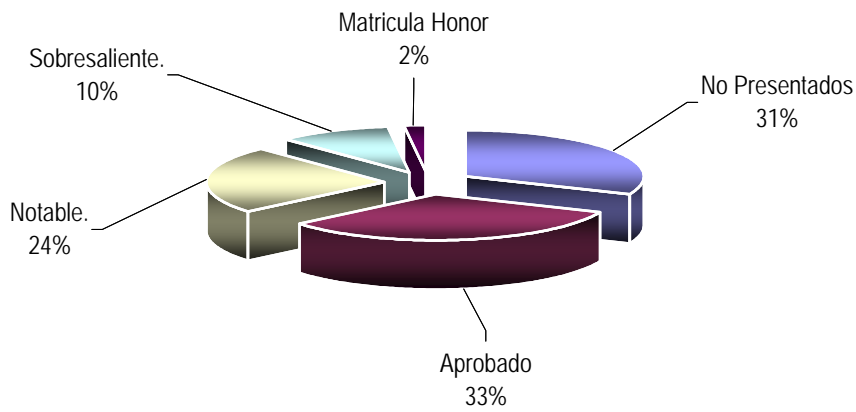

Distribución de las calificaciones en la convocatoria extraordinaria de Septiembre

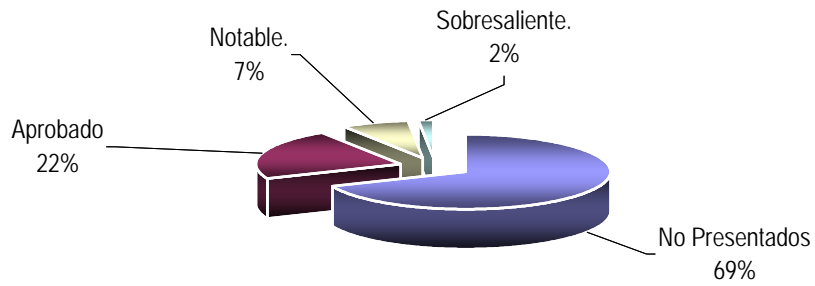

Distribución de las calificaciones en la convocatoria extraordinaria de Diciembre

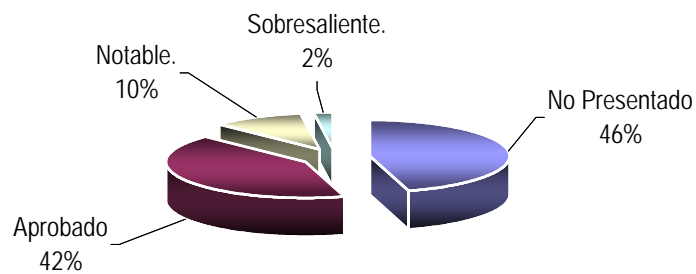

4.4.2. Distribución de estudiantes de 1er y 2º ciclo según porcentaje de asignaturas superadas

Tabla 16. Distribución de los estudiantes de 1er y 2º ciclo por porcentaje de asignaturas superadas (en el conjunto de convocatorias) en cada titulación y plan de estudios

NIVEL	PLAN	TITULACIÓN	Nº de estudiantes según % de asignaturas aprobadas											
			< 1%	1- 10%	11-20%	21-30%	31-40%	41-50%	51-60%	61-70%	71-80%	81-90%	91-100%	
DIPLOMATURA	127	Enfermería	1	0	0	0	1	0	0	0	0	0	0	7
	209	Enfermería	4	1	8	2	8	14	12	23	43	106	785	
	251	Fisioterapia	1	0	0	3	1	6	5	5	9	5	27	
	216	Ing.Téc.Industrial.Esp.: Química	19	4	11	19	12	38	19	29	24	27	27	
	274	Maestro Audición y Lenguaje	2	1	0	1	3	1	5	1	5	8	33	
	273	Maestro Educación Especial	2	2	1	0	0	0	1	2	0	5	53	
	28	Maestro Educación Física	3	0	0	0	0	0	0	0	0	0	1	
	234	Maestro Educación Física	13	2	1	6	7	3	9	14	26	25	126	
	25	Maestro Educación Infantil	1	0	0	0	0	0	0	0	0	0	2	
	236	Maestro Educación Infantil	17	3	5	5	8	17	15	16	28	64	400	
	29	Maestro Educación Musical	1	0	0	0	0	0	1	0	0	0	1	
	235	Maestro Educación Musical	11	5	1	5	9	9	9	20	19	22	133	
	26	Maestro Educación Primaria	1	0	0	0	0	0	0	0	0	0	2	
	238	Maestro Educación Primaria	32	4	21	8	12	28	21	21	53	62	284	
	27	Maestro Lengua Extranjera	1	0	0	0	0	1	0	0	0	0	9	
	237	Maestro Lengua Extranjera	19	4	12	15	9	15	19	24	14	27	47	
	280	Nutrición y Dietética	6	0	3	2	10	8	3	6	14	24	21	
135	Turismo	15	1	6	8	7	22	19	23	39	71	219		
TOTAL DIPLOMATURA			149	27	69	74	87	162	138	184	274	446	2177	
LICENCIATURA	18	Administración y Dirección de Empresas	0	0	0	0	0	0	0	0	0	0	1	
	242	Administración y Dirección de Empresas	114	30	51	71	87	130	116	155	192	178	891	
	125	Antropología Social y Cultural	25	0	4	4	6	9	7	7	11	24	69	
	213	Biología	50	3	37	53	61	101	72	72	120	168	311	
	42	Bioquímica	4	2	1	2	8	7	4	8	5	10	88	
	249	Ciencia y Tecnología de los Alimentos	7	2	0	2	1	4	3	10	10	10	72	
	10	Ciencias (Biológicas) (1)	81	2	18	25	46	40	24	41	58	40	436	
	9	Ciencias (Físicas) (1)	150	5	67	55	92	102	60	73	89	83	251	
	11	Ciencias (Químicas) (1)	34	0	5	9	2	7	0	5	5	1	66	
	278	Ciencias Ambientales	25	3	8	7	19	16	23	23	49	101	550	
	282	Ciencias de la Actividad Física y el Deporte	0	0	1	0	0	6	1	7	8	14	62	
	241	Ciencias Políticas y de la Administración	24	0	3	6	3	3	2	3	12	4	25	
	212	Derecho	318	140	195	245	267	346	244	287	224	235	605	
	244	Derecho / Administración y Dirección de Empresas	5	7	10	12	10	14	19	40	46	43	223	
	246	Derecho / Ciencias Políticas y de la Administración	10	8	10	9	10	16	9	26	18	22	65	
19	Economía	177	66	105	151	155	249	192	253	217	187	553		

Tabla 16. Distribución de los estudiantes de 1er y 2º ciclo por porcentaje de asignaturas superadas (en el conjunto de convocatorias) en cada titulación y plan de estudios (cont.)

NIVEL	PLAN	TITULACIÓN	Nº de estudiantes según % de asignaturas aprobadas										
			< 1%	1- 10%	11-20%	21-30%	31-40%	41-50%	51-60%	61-70%	71-80%	81-90%	91-100%
LICENCIATURA	35	Filología Árabe	3	2	3	4	2	1	2	6	6	8	30
	277	Filología Árabe	6	1	1	1	0	1	2	1	1	2	2
	36	Filología Clásica	3	0	2	0	3	2	2	1	3	2	21
	247	Filología Clásica	5	2	1	1	2	2	1	2	0	0	7
	21	Filología Francesa	5	1	1	1	1	0	0	1	0	1	5
	240	Filología Francesa	11	0	3	8	4	13	2	1	4	4	42
	37	Filología Hispánica	53	18	21	23	27	39	24	42	25	40	208
	22	Filología Inglesa	94	13	31	35	36	49	34	59	43	80	201
	279	Filología Inglesa	21	6	5	7	8	9	5	8	1	14	18
	4	Filosofía (1)	1	0	0	0	0	0	0	0	0	0	0
	5	Filosofía (1)	0	0	0	0	0	0	0	0	0	0	1
	33	Filosofía	31	8	11	9	20	15	23	28	19	30	93
	239	Filosofía	15	8	6	5	5	12	12	16	11	10	24
	281	Física	20	0	16	14	9	9	2	1	9	10	30
	32	Geografía	41	9	15	14	17	18	24	28	35	20	88
	276	Geografía	4	1	1	1	3	1	1	0	5	7	1
	31	Historia	140	32	59	56	45	66	69	81	89	103	326
	24	Historia del Arte	34	9	12	14	16	24	30	30	35	57	289
	248	Historia del Arte	38	5	15	20	17	42	28	44	48	51	104
	284	Historia y Ciencias de la Música	4	1	0	1	1	2	3	6	3	6	18
	16	Ingeniero en Informática	60	26	54	82	70	95	101	119	113	144	283
	45	Investigación y Técnicas de Mercado	31	2	2	7	7	7	3	14	11	18	71
	275	Investigación y Técnicas de Mercado	29	3	6	11	5	10	6	6	7	21	22
	43	Lingüística	6	0	3	3	2	3	1	3	3	6	20
	39	Matemáticas	14	0	1	1	5	2	0	1	3	0	28
	243	Matemáticas	65	2	41	53	53	58	39	48	58	39	108
	214	Medicina	16	0	12	25	29	43	35	53	93	161	839
	215	Psicología	106	23	63	57	97	131	135	179	287	418	1014
41	Química	93	57	99	137	154	177	182	201	188	190	316	
TOTAL LICENCIATURA			1973	497	999	1241	1405	1881	1542	1989	2164	2562	8477
TOTAL UAM			2122	524	1068	1315	1492	2043	1680	2173	2438	3008	10654

(1) Planes de estudio antiguos

Fuente: SIGMA, a 20 de Enero de 2003

4.4.3. Distribución de estudiantes de 1er y 2º ciclo según porcentaje de créditos superados.

Tabla 17. Distribución de los estudiantes de 1er y 2º ciclo por porcentaje de créditos superados (en el conjunto de convocatorias) en cada titulación y plan de estudios

NIVEL	PLAN	TITULACIÓN	Nº de estudiantes según % de créditos superados										
			< 1%	1- 10%	11-20%	21-30%	31-40%	41-50%	51-60%	61-70%	71-80%	81-90%	91-100%
DIPLOMATURA	127	Enfermería	1	0	0	0	0	0	1	0	0	0	7
	209	Enfermería	4	3	10	3	14	13	6	15	23	61	854
	251	Fisioterapia	1	0	3	7	1	4	2	5	6	5	28
	216	Ing.Téc.Industrial.Esp.: Química Industrial	19	4	11	19	12	32	24	32	23	22	31
	274	Maestro Audición y Lenguaje	2	1	0	2	2	2	4	4	2	12	29
	273	Maestro Educación Especial	2	1	2	0	0	0	1	2	0	5	53
	28	Maestro Educacion Física	3	0	0	0	0	0	0	0	0	0	1
	234	Maestro Educación Física	13	2	0	5	6	7	8	15	17	30	129
	25	Maestro Educacion Infantil	1	0	0	0	0	0	0	0	0	0	2
	236	Maestro Educación Infantil	17	2	5	2	9	16	13	16	33	57	408
	29	Maestro Educacion Musical	1	0	0	0	0	0	0	0	0	1	1
	235	Maestro Educación Musical	11	4	3	2	8	8	18	13	17	28	131
	26	Maestro Educacion Primaria	1	0	0	0	0	0	0	0	0	0	2
	238	Maestro Educación Primaria	32	7	18	8	16	19	27	27	41	57	294
	27	Maestro Lengua Extranjera	1	0	0	0	0	1	0	0	0	0	9
	237	Maestro Lengua Extranjera	19	6	17	9	10	17	17	22	18	18	52
	280	Nutrición y Dietética	6	1	3	1	9	9	3	6	12	26	21
	135	Turismo	15	2	5	8	8	16	21	25	37	59	234
TOTAL DIPLOMATURA			149	33	77	66	95	144	145	182	229	381	2286
LICENCIATURA	18	Administración y Dirección de Empresas	0	0	0	0	0	0	0	0	0	0	1
	242	Administración y Dirección de Empresas	114	29	53	73	89	111	125	159	192	181	889
	125	Antropología Social y Cultural	25	0	4	5	5	9	7	7	7	24	73
	213	Biología	50	10	57	41	53	83	67	100	120	136	331
	42	Bioquímica	4	2	3	1	2	4	8	5	5	14	91
	249	Ciencia y Tecnología de alimentos	7	2	1	1	1	6	3	7	13	11	69
	10	Ciencias (Biológicas)	811	0	0	0	0	0	0	0	0	0	0
	9	Ciencias (Físicas)	1027	0	0	0	0	0	0	0	0	0	0
	11	Ciencias (Químicas)	134	0	0	0	0	0	0	0	0	0	0
	278	Ciencias Ambientales	25	3	9	8	17	18	25	24	60	74	561
	282	Ciencias de la Actividad Física y Deporte	0	1	0	0	4	2	4	7	4	12	65
	241	Ciencias Políticas y de la Administración	24	0	2	7	3	3	1	4	11	5	25

Tabla 17. Distribución de los estudiantes de 1er y 2º ciclo por porcentaje de créditos superados (en el conjunto de convocatorias) en cada titulación y plan de estudios (cont.)

NIVEL	PLAN	TITULACIÓN	Nº de estudiantes según % de créditos superados										
			< 1%	1- 10%	11-20%	21-30%	31-40%	41-50%	51-60%	61-70%	71-80%	81-90%	91-100%
LICENCIATURA	212	Derecho	318	149	177	243	284	305	257	295	221	223	634
	244	Derecho / Administración y Dirección de Empresas	5	7	10	14	8	14	26	29	51	47	218
	246	Derecho / Ciencias Políticas y de la Administración	10	9	11	6	16	11	13	23	18	24	62
	19	Economía	177	72	112	158	187	174	226	242	215	196	546
	35	Filología Árabe	3	2	3	4	2	1	2	6	6	8	30
	277	Filología Árabe	6	1	1	1	0	1	2	1	1	2	2
	36	Filología Clásica	3	0	2	0	3	2	2	1	2	3	21
	247	Filología Clásica	5	2	1	1	2	2	1	2	0	0	7
	21	Filología Francesa	5	1	1	1	0	1	0	1	0	0	6
	240	Filología Francesa	11	0	3	8	4	13	2	1	4	4	42
	37	Filología Hispánica	53	18	21	23	27	39	24	42	25	40	208
	22	Filología Inglesa	94	19	33	37	29	51	42	43	46	66	215
	279	Filología Inglesa	21	6	8	6	13	4	6	5	5	5	23
	4	Filosofía	1	0	0	0	0	0	0	0	0	0	0
	5	Filosofía	1	0	0	0	0	0	0	0	0	0	0
	33	Filosofía	31	9	10	13	18	16	23	25	23	27	92
	239	Filosofía	15	8	6	5	6	11	12	16	11	10	24
	281	Física	20	15	6	10	8	4	5	3	5	14	30
	32	Geografía	41	9	15	14	17	19	23	29	34	20	88
	276	Geografía	4	1	1	0	2	3	1	0	3	6	4
	31	Historia	140	32	58	57	47	61	71	85	81	104	330
	24	Historia del Arte	34	9	12	14	17	24	29	30	35	57	289
	248	Historia del Arte	38	5	15	20	18	40	29	45	48	50	104
	284	Historia y Ciencias de la Música	4	1	0	1	2	2	4	4	4	5	18
	16	Ingeniería Informática	60	28	53	80	72	90	107	120	114	134	289
	45	Investigación y Técnicas de Mercado	31	2	3	5	7	8	5	12	13	15	72
	275	Investigación y Técnicas de Mercado	29	3	6	11	5	10	6	7	6	21	22
	43	Lingüística	6	0	3	3	2	3	1	3	3	6	20
	39	Matemáticas	14	0	1	1	4	3	0	1	3	0	28
	243	Matemáticas	65	5	39	46	52	49	49	57	47	46	109
	214	Medicina	16	8	31	33	30	49	64	52	55	51	917
	215	Psicología	106	27	55	58	102	112	138	182	280	358	1092
41	Química	93	58	88	143	172	166	197	200	183	167	327	
	TOTAL LICENCIATURA		3681	553	914	1152	1330	1524	1607	1875	1954	2166	7974
	TOTAL UAM		3830	586	991	1218	1425	1668	1752	2057	2183	2547	10260

Distribución de los estudiantes por porcentaje de asignaturas superadas en las diplomaturas

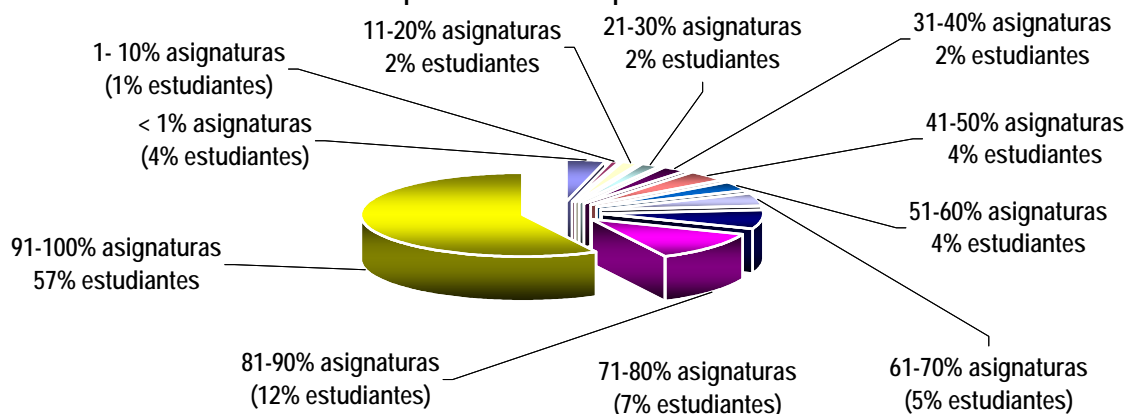

Distribución de los estudiantes por porcentaje de asignaturas superadas en las licenciaturas

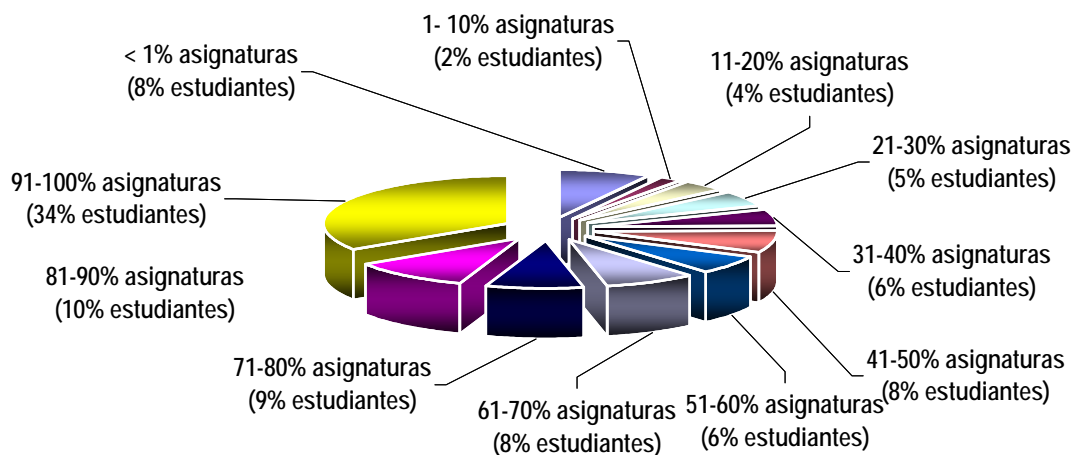

4.4.4. Distribución de asignaturas según porcentaje de estudiantes aprobados y convocatoria

Tabla 18. Distribución de asignaturas según porcentaje de estudiantes aprobados en las convocatorias ordinarias (*)

NIVEL	PLAN	TITULACIÓN	Nº de asignaturas según porcentaje de estudiantes aprobados									
			<10%	11-20%	21-30%	31-40%	41-50%	51-60%	61-70%	71-80%	81-90%	91-100%
DIPLOMATURA	127	Enfermería	5	0	0	0	0	0	0	0	0	8
	209	Enfermería	0	0	0	2	3	6	8	16	37	73
	251	Fisioterapia	0	0	3	2	1	1	3	1	8	7
	216	Ing.Téc.Industrial.Esp.: Química	2	2	3	5	6	3	5	6	1	4
	274	Maestro Audición y Lenguaje	0	0	0	2	0	0	4	1	2	2
	273	Maestro Educación Especial	0	0	0	0	0	0	1	3	5	2
	28	Maestro Educación Física	8	0	0	0	0	0	0	0	0	1
	234	Maestro Educación Física	0	1	1	1	0	5	8	5	5	7
	25	Maestro Educación infantil	4	0	0	0	0	0	0	1	0	1
	236	Maestro Educación Infantil	0	0	0	2	3	6	7	17	14	12
	29	Maestro Educación Musical	5	0	0	0	0	0	0	0	0	3
	235	Maestro Educación Musical	0	0	0	1	4	3	7	6	5	5
	26	Maestro Educación Primaria	5	0	0	0	0	0	0	0	0	0
	120	Maestro Educación Primaria	0	0	0	1	1	0	0	0	0	0
	238	Maestro Educación Primaria	0	0	0	3	4	4	7	4	6	2
	27	Maestro Lengua Extranjera	4	0	0	2	5	1	0	0	0	0
	237	Maestro Lengua Extranjera	0	1	5	2	3	6	4	4	2	3
	280	Nutrición y Dietética	0	0	1	1	0	2	2	1	1	0
	135	Turismo	0	0	0	1	2	9	8	7	6	2
TOTAL DIPLOMATURA			33	4	13	25	32	46	64	72	92	132
LICENCIATURA	18	Administración y Dirección de Empresas	0	0	0	0	0	0	0	0	0	1
	242	Administración y Dirección de Empresas	0	1	2	7	8	11	7	17	21	12
	125	Antropología Social y Cultural	0	0	2	0	4	3	5	1	8	0
	213	Biología	5	0	1	1	6	5	3	1	4	1
	42	Bioquímica	0	0	1	2	2	3	8	7	6	5
	249	Ciencia y Tecnología de los Alimentos	2	0	2	2	5	1	6	4	6	10
	10	Ciencias (Biológicas) (1)	0	4	4	4	5	7	10	3	10	4
	9	Ciencias (Físicas) (1)	0	2	5	18	5	7	5	7	8	2
	11	Ciencias (Químicas) (1)	33	9	7	2	7	3	3	1	0	1
	278	Ciencias Ambientales	0	0	0	0	6	5	9	14	21	13
	282	Ciencias de la Actividad Física y el Deporte	0	0	0	0	0	0	2	7	6	5
	241	Ciencias Políticas y de la Administración	0	4	2	5	4	5	10	3	1	0
	212	Derecho	5	6	11	19	10	15	9	5	4	1
	244	Derecho / Administración y Dirección de Empresas	0	0	0	2	3	11	5	9	7	3
246	Derecho / Ciencias Políticas y de la Administración	0	0	1	4	7	6	3	3	0	0	

Tabla 18. Distribución de asignaturas según porcentaje de estudiantes aprobados en las convocatorias ordinarias (*) (cont.)

NIVEL	PLAN	TITULACIÓN	Nº de asignaturas según porcentaje de estudiantes aprobados									
			<10%	11-20%	21-30%	31-40%	41-50%	51-60%	61-70%	71-80%	81-90%	91-100%
LICENCIATURA	19	Economía	2	4	12	16	13	10	21	17	11	25
	35	Filología Árabe	0	1	4	4	10	15	13	6	4	2
	277	Filología Árabe	0	1	2	1	4	1	0	0	0	0
	36	Filología Clásica	3	2	0	1	6	2	7	6	5	12
	247	Filología Clásica	0	3	3	2	7	3	3	1	0	0
	21	Filología Francesa	11	1	3	5	3	1	3	1	0	0
	240	Filología Francesa	0	1	4	4	14	8	9	5	1	2
	37	Filología Hispánica	0	1	8	10	14	23	15	9	8	2
	22	Filología Inglesa	6	6	5	13	12	16	6	4	1	7
	279	Filología Inglesa	0	1	3	1	2	0	0	0	0	0
	5	Filosofía (1)	0	0	0	0	0	0	0	0	0	2
	33	Filosofía	2	2	5	9	9	10	11	6	1	2
	239	Filosofía	0	1	4	6	4	4	2	1	0	0
	281	Física	0	0	3	3	1	0	0	0	1	0
	32	Geografía	3	2	8	10	13	5	2	3	3	1
	276	Geografía	0	1	3	1	2	2	0	0	1	0
	31	Historia	0	0	10	15	29	17	35	17	5	2
	24	Historia del Arte	0	4	6	8	9	10	11	11	7	1
	248	Historia del Arte	0	0	0	6	4	5	3	1	3	0
	284	Historia y Ciencias de la Música	0	0	0	2	2	3	0	4	4	2
	16	Ingeniero en Informática	0	1	3	9	11	8	9	6	2	3
	45	Investigación y Técnicas de Mercado	2	0	0	0	2	1	4	3	6	10
	275	Investigación y Técnicas de Mercado	0	1	2	1	3	3	0	0	0	0
	43	Lingüística	5	1	0	4	8	8	8	10	3	0
	39	Matemáticas	5	2	2	1	4	2	1	0	1	2
	243	Matemáticas	4	4	6	7	9	6	7	1	4	2
	214	Medicina	1	0	0	2	2	10	5	12	10	30
	215	Psicología	0	0	0	5	7	10	22	19	10	5
	41	Química	0	6	8	9	17	16	10	12	9	9
	TOTAL LICENCIATURA			89	72	142	221	293	281	292	237	202
TOTAL UAM			122	76	155	246	325	327	356	309	294	311

(*) Las convocatorias ordinarias son: Febrero para asignaturas del 1er cuatrimestre, y Junio para asignaturas del 2º cuatrimestre y anuales

(1) Planes de estudio antiguos

Fuente: SIGMA, a 20 de Enero de 2003

Tabla 19. Distribución de asignaturas según porcentaje de estudiantes aprobados en la convocatoria extraordinaria de Septiembre

NIVEL	PLAN	TITULACIÓN	Nº de asignaturas según porcentaje de estudiantes aprobados									
			<10%	11-20%	21-30%	31-40%	41-50%	51-60%	61-70%	71-80%	81-90%	91-100%
DIPLOMATURA	127	Enfermería	4	0	0	0	0	0	0	0	0	1
	209	Enfermería	10	4	5	11	12	7	12	11	13	24
	251	Fisioterapia	5	2	1	0	5	1	1	0	0	4
	216	Ing.Téc.Industrial.Esp.: Química	6	8	4	11	1	1	0	1	1	1
	274	Maestro Audición y Lenguaje	0	1	3	6	0	0	1	0	0	0
	273	Maestro Educación Especial	4	1	0	0	3	1	2	0	0	0
	28	Maestro Educación Física	8	0	0	0	0	0	0	0	0	0
	234	Maestro Educación Física	1	8	8	3	6	1	2	3	0	0
	25	Maestro Educación infantil	2	0	0	0	2	0	0	0	0	1
	236	Maestro Educación Infantil	17	9	10	10	8	3	4	0	0	0
	29	Maestro Educación Musical	5	0	0	0	0	0	0	0	0	0
	235	Maestro Educación Musical	1	7	8	4	6	2	1	1	0	0
	26	Maestro Educación Primaria	1	0	0	0	0	0	0	0	0	4
	120	Maestro Educación Primaria	2	0	0	0	0	0	0	0	0	0
	238	Maestro Educación Primaria	2	4	10	8	3	1	1	1	0	0
	27	Maestro Lengua Extranjera	4	0	0	0	2	0	0	0	0	6
	237	Maestro Lengua Extranjera	9	6	6	4	1	1	0	0	0	1
	280	Nutrición y Dietética	0	2	3	2	1	0	0	0	0	0
135	Turismo	1	2	8	9	6	3	2	2	0	1	
TOTAL DIPLOMATURA			82	54	66	68	56	21	26	19	14	43
LICENCIATURA	242	Administración y Dirección de Empresas	9	11	27	22	5	0	0	2	0	7
	125	Antropología Social y Cultural	4	8	4	3	3	0	0	1	0	0
	213	Biología	5	3	11	5	2	0	0	0	0	0
	42	Bioquímica	5	3	7	9	2	1	3	1	0	1
	249	Ciencia y Tecnología de los Alimentos	7	3	5	4	8	2	4	0	0	3
	10	Ciencias (Biológicas) (1)	6	10	9	10	7	1	4	0	1	1
	9	Ciencias (Físicas) (1)	5	17	13	13	6	0	2	1	0	2
	11	Ciencias (Químicas) (1)	28	7	3	6	5	2	0	3	0	9
	278	Ciencias Ambientales	3	5	7	12	15	9	3	3	5	3
	282	Ciencias de la Actividad Física y el Deporte	2	1	4	3	3	1	2	2	1	1
	241	Ciencias Políticas y de la Administración	10	6	5	5	2	2	1	1	0	2
	212	Derecho	11	35	15	12	7	1	0	0	1	2
	244	Derecho / Administración y Dirección de Empresas	0	2	5	10	9	7	3	2	2	0
	246	Derecho / Ciencias Políticas y de la Administración	0	8	6	6	4	0	0	0	0	0
	19	Economía	12	26	26	20	6	0	7	6	2	9
	35	Filología Árabe	13	13	7	8	9	2	3	2	0	0
277	Filología Árabe	1	3	5	0	0	0	0	0	0	0	

Tabla 19. Distribución de asignaturas según porcentaje de estudiantes aprobados en la convocatoria extraordinaria de Septiembre (cont.)

NIVEL	PLAN	TITULACIÓN	Nº de asignaturas según porcentaje de estudiantes aprobados									
			<10%	11-20%	21-30%	31-40%	41-50%	51-60%	61-70%	71-80%	81-90%	91-100%
LICENCIATURA	36	Filología Clásica	10	3	4	2	4	3	1	0	0	6
	247	Filología Clásica	7	6	3	1	3	1	1	0	0	0
	21	Filología Francesa	9	4	7	3	2	0	0	0	0	2
	240	Filología Francesa	18	8	9	7	4	0	1	1	0	0
	37	Filología Hispánica	11	26	19	18	9	3	3	0	0	1
	22	Filología Inglesa	13	25	16	9	6	0	0	0	0	0
	279	Filología Inglesa	0	3	3	1	0	0	0	0	0	0
	33	Filosofía	7	14	10	10	9	2	2	0	0	1
	239	Filosofía	5	13	3	1	0	0	0	0	0	0
	281	Física	1	3	4	0	0	0	0	0	0	0
	32	Geografía	8	9	16	8	5	3	0	1	0	0
	276	Geografía	2	7	1	0	0	0	0	0	0	0
	31	Historia	19	33	27	26	18	4	1	0	0	2
	24	Historia del Arte	6	7	17	22	10	2	2	1	0	0
	248	Historia del Arte	1	7	5	5	2	2	0	0	0	0
	284	Historia y Ciencias de la Música	3	0	2	1	6	1	2	0	0	1
	16	Ingeniero en Informática	3	8	14	12	7	5	2	0	0	0
	45	Investigación y Técnicas de Mercado	6	2	5	2	2	1	0	0	0	1
	275	Investigación y Técnicas de Mercado	0	7	3	0	0	0	0	0	0	0
	43	Lingüística	14	6	4	7	12	2	0	0	0	2
	39	Matemáticas	9	3	1	1	3	0	0	1	0	0
	243	Matemáticas	12	12	8	7	5	4	1	0	0	0
	214	Medicina	21	4	4	11	7	6	4	2	0	1
	215	Psicología	5	10	20	25	11	2	2	0	2	1
	41	Química	17	24	22	12	8	7	1	1	1	0
	TOTAL LICENCIATURA			328	405	386	339	226	76	55	31	15
TOTAL UAM			410	459	452	407	282	97	81	50	29	101

(1) Planes de estudio antiguos

Fuente: SIGMA, a 20 de Enero de 2003

Tabla 20. Distribución de asignaturas según porcentaje de estudiantes aprobados en la convocatoria extraordinaria de Diciembre

NIVEL	PLAN	TITULACIÓN	Nº de asignaturas según porcentaje de estudiantes aprobados									
			<10%	11-20%	21-30%	31-40%	41-50%	51-60%	61-70%	71-80%	81-90%	91-100%
LICENCIATURA	10	Ciencias (Biológicas) (1)	2	2	1	9	6	2	2	1	0	7
	9	Ciencias (Físicas) (1)	6	3	5	6	13	1	2	2	0	2
	11	Ciencias (Químicas) (1)	0	0	0	0	0	0	0	0	0	11
TOTAL UAM			8	5	6	15	19	3	4	3	0	20

(1) Planes de estudio antiguos

Fuente: SIGMA, a 20 de Enero de 2003

Distribución de las asignaturas según porcentaje de estudiantes aprobados en las diplomaturas (convocatoria ordinaria)

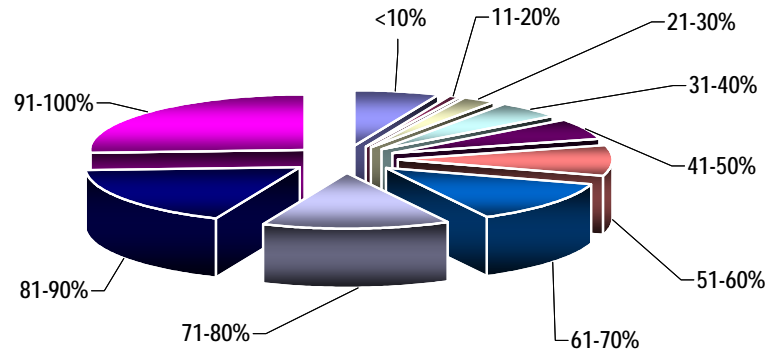

Distribución de las asignaturas según porcentaje de estudiantes aprobados en las licenciaturas (convocatoria ordinaria)

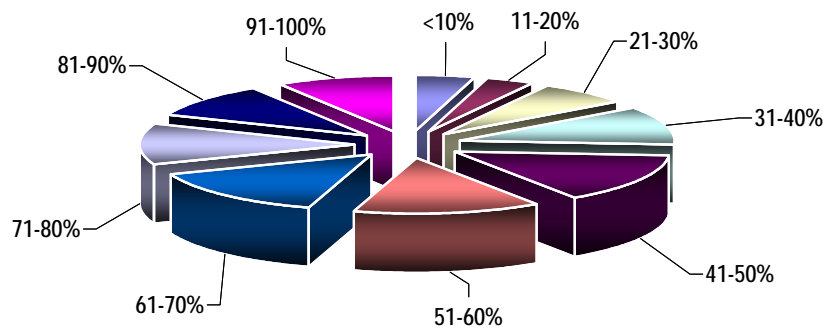

4.4.5. Distribución de créditos presentados y no presentados según convocatoria

Tabla 21. Distribución de créditos presentados y no presentados en las convocatorias ordinarias (*) según titulación y plan de estudios

Nivel	Plan	Titulación	Créditos no presentados	Créditos presentados			Porcentaje de créditos superados (sobre el total de créditos presentados)
				Superados	No superados	Total presentados	
DIPLOMATURA	127	Enfermería	18	206	15,5	221,5	93%
	209	Enfermería	2444	67626	9897	77523	87,2%
	251	Fisioterapia	507	2181	706,5	2887,5	75,5%
	216	Ing,Téc,Industrial,Esp.: Química	4156	6514	3940	10454	62,3%
	274	Maestro Audición y Lenguaje	537	2205	493,5	2698,5	81,7%
	273	Maestro Educación Especial	481	3346	219,5	3565,5	93,8%
	28	Maestro Educación Física	76	2,5	0	2,5	100%
	234	Maestro Educación Física	2103,5	10292,5	1757	12049,5	85,4%
	25	Maestro Educación Infantil	52	76	4	80	95%
	236	Maestro Educación Infantil	4795	32968	3718,5	36686,5	89,9%
	29	Maestro Educación Musical	13,5	52	0	52	100%
	235	Maestro Educación Musical	2877	9910	1346	11256	88%
	26	Maestro Educacion Primaria	36	0	0	0	-
	120	Maestro Educación Primaria	19	13	0	13	100%
	238	Maestro Educación Primaria	5778,5	21831,5	3798	25629,5	85,2%
	237	Maestro Lengua Extranjera	3536,5	6605,5	2486	9091,5	72,7%
	27	Maestro Lengua Extranjera	52,5	57	27	84	67,9%
	280	Nutrición y Dietética	768	3010	1400	4410	68,3%
135	Turismo	4556	17997	4227	22224	81%	
TOTAL DIPLOMATURA			32806,5	184893	34035,5	218928,5	84,5%
LICENCIATURA	242	Administración y Dirección de Empresas	32854	88347	28162,5	116509,5	75,8%
	18	Administración y Dirección de Empresas	0	18	0	18	100%
	125	Antropología Social y Cultural	3157	6211	550	6761	91,9%
	213	Biología	12207	32142	15333	47475	67,7%
	42	Bioquímica	1162	6448,5	935,5	7384	87,3%
	249	Ciencia y Tecnología de los Alimentos	1779	6436	877	7313	88%
	278	Ciencias Ambientales	7346	40976	6639	47615	86,1%
	282	Ciencias de la Actividad Física y Deporte	552	7476	960	8436	88,6%
	241	Ciencias Políticas y de la Administración	2774	3690	532,5	4222,5	87,4%
	212	Derecho	71949,5	80349,5	43623,5	123973	64,8%
	244	Derecho / Administración y Dirección de Empresas	4630,5	22674	7467	30141	75,2%
	246	Derecho / Cc. Políticas y de la Administración	3643,5	7543,5	3876	11419,5	66,1%
	19	Economía	45545,5	64249	36901,5	101150,5	63,5%
	35	Filología Árabe	3144	4662	1008	5670	82,2%

Tabla 21. Distribución de créditos presentados y no presentados en las convocatorias ordinarias (*) según titulación y plan de estudios (cont.)

Nivel	Plan	Titulación	Créditos no presentados	Créditos presentados			Porcentaje de créditos superados (sobre el total de créditos presentados)
				Superados	No superados	Total presentados	
LICENCIATURA	277	Filología Árabe	726	474	120	594	79,8%
	36	Filología Clásica	675	1567	210	1777	88,2%
	247	Filología Clásica	984	954	288	1242	76,8%
	21	Filología Francesa	856	1149	185	1334	86,1%
	240	Filología Francesa	2106	3114	576	3690	84,4%
	37	Filología Hispánica	13296	19116	4536	23652	80,8%
	22	Filología Inglesa	13082	17409	8585	25994	67%
	279	Filología Inglesa	1890	1488	1770	3258	45,7%
	33	Filosofía	6119	8107	1705	9812	82,6%
	239	Filosofía	6030	5340	1296	6636	80,5%
	281	Física	1496	2412	2594	5006	48,2%
	32	Geografía	6060	7986	3066	11052	72,3%
	276	Geografía	1464	1252	536	1788	70%
	31	Historia	27108	35537	11805	47342	75,1%
	24	Historia del Arte	7212	18390	2898	21288	86,4%
	248	Historia del Arte	8370	16134	5874	22008	73,3%
	284	Historia y Ciencias de la Música	675	1770	339	2109	83,9%
	16	Ingeniería Informática	19607,5	39819,5	24483,5	64303	61,9%
	45	Investigación y Técnicas de Mercado	1049,5	5139	280,5	5419,5	94,8%
	275	Investigación y Técnicas de Mercado	4032	3258	978	4236	76,9%
	43	Lingüística	1692	3246	258	3504	92,6%
	39	Matemáticas	425	502	229	731	68,7%
	243	Matemáticas	10957	14484	11078	25562	56,7%
	214	Medicina	9151	76444,5	20637,5	97082	78,7%
	215	Psicología	24513	86415	23892	110307	78,3%
	41	Química	30266	47882	28936	76818	62,3%
	TOTAL LICENCIATURA			390586	790611,5	304021	1094632,5
TOTAL CRÉDITOS EN CONV. ORDINARIAS			423392,5	975504,5	338056,5	1313561	74,3%

Fuente: SIGMA, a 15 de Abril de 2004

Tabla 22. Distribución de créditos presentados y no presentados en la convocatoria extraordinaria de septiembre según titulación y plan de estudios

Nivel	Plan	Titulación	Créditos no presentados	Créditos presentados			Porcentaje de créditos superados (sobre el total de créditos presentados)
				Superados	No superados	Total presentados	
DIPLOMATURA	127	Enfermería	25,5	8	0	8	100%
	209	Enfermería	2455	7569	2307	9876	76,6%
	251	Fisioterapia	572,5	266,5	374,5	641	41,6%
	216	Ing.Téc,Industrial,Esp,: Química	4436	1820	1840	3660	49,7%
	274	Maestro Audición y Lenguaje	475,5	352,5	202,5	555	63,5%
	273	Maestro Educación Especial	375	312	13,5	325,5	95,9%
	28	Maestro Educacion Fisica	76	0	0	0	-
	234	Maestro Educación Física	2023	1252	585,5	1837,5	68,1%
	25	Maestro Educacion Infantil	32	24	0	24	100%
	236	Maestro Educación Infantil	4616,5	2960,5	836	3796,5	78%
	29	Maestro Educacion Musical	13,5	0	0	0	-
	235	Maestro Educación Musical	2319	1327	577	1904	69,7%
	26	Maestro Educacion Primaria	4	32	0	32	100%
	120	Maestro Educación Primaria	19	0	0	0	-
	238	Maestro Educación Primaria	5122	3001,5	1402	4403,5	68,2%
	27	Maestro Lengua Extranjera	23,5	49	7	56	87,5%
	237	Maestro Lengua Extranjera	3828	979	1215,5	2194,5	44,6%
	280	Nutrición y Dietética	971	636	533	1169	54,4%
	135	Turismo	3922	3624	1219	4843	74,8%
TOTAL DIPLOMATURA			31309	24213	11112,5	35325,5	68,5%
LICENCIATURA	242	Administración y Dirección de Empresas	33538,5	18241	8934	27175	67,1%
	125	Antropología Social y Cultural	2616	923	168	1091	84,6%
	213	Biología	12729	7788	6915	14703	53%
	42	Bioquímica	985	805,5	307	1112,5	72,4%
	249	Ciencia y Tecnología de los Alimentos	1456	891	309	1200	74,3%
	278	Ciencias Ambientales	5601	6453	1766	8219	78,5%
	282	Ciencias de la Actividad Física y Deporte	646,5	678	187,5	865,5	78,3%
	241	Ciencias Políticas y de la Administración	1863	609	150	759	80,2%
	212	Derecho	76400,5	21654,5	17237,5	38892	55,7%
	244	Derecho / Admin. Direcc. Empresas	4755	4650	2563,5	7213,5	64,5%
	246	Derecho / Cc. Políticas y Admin.	4165,5	2052	1302	3354	61,2%
19	Economía	48133,5	20495,5	13803	34298,5	59,8%	

Tabla 22. Distribución de créditos presentados y no presentados en la convocatoria extraordinaria de septiembre según titulación y plan de estudios (cont.)

Nivel	Plan	Titulación	Créditos no presentados	Créditos presentados			Porcentaje de créditos superados (sobre el total de créditos presentados)
				Superados	No superados	Total presentados	
LICENCIATURA	35	Filología Árabe	2898	984	246	1230	80%
	277	Filología Árabe	660	144	42	186	77,4%
	36	Filología Clásica	498	315	72	387	81,4%
	247	Filología Clásica	1002	198	72	270	73,3%
	21	Filología Francesa	748	262	21	283	92,6%
	240	Filología Francesa	1950	582	132	714	81,5%
	37	Filología Hispánica	12168	4170	1308	5478	76,1%
	22	Filología Inglesa	12733	5610	3125	8735	64,2%
	279	Filología Inglesa	2412	762	486	1248	61,1%
	33	Filosofía	4927	2296	601	2897	79,3%
	239	Filosofía	5598	1218	504	1722	70,7%
	281	Física	2420	844	796	1640	51,5%
	32	Geografía	5676	2562	882	3444	74,4%
	276	Geografía	1468	322	210	532	60,5%
	31	Historia	27205	8498	3192	11690	72,7%
	24	Historia del Arte	6168	3222	708	3930	82%
	248	Historia del Arte	8970	3450	1824	5274	65,4%
	284	Historia y Ciencias de la Música	534	405	75	480	84,4%
	16	Ingeniería Informática	21806,5	13519	8765,5	22284,5	60,7%
	45	Investigación y Técnicas de Mercado	805	375	132	507	74%
	275	Investigación y Técnicas de Mercado	3858	876	270	1146	76,4%
	43	Lingüística	1356	534	60	594	89,9%
	39	Matemáticas	387	172	95	267	64,4%
	243	Matemáticas	12603	4646	4778	9424	49,3%
	214	Medicina	11509,5	12979,5	5299,5	18279	71%
	215	Psicología	23775	14781	9498	24279	60,9%
41	Química	34720	12294	12148	24442	50,3%	
TOTAL LICENCIATURA			401744,5	181261	108984,5	290245,5	62,5%
TOTAL CRÉDITOS SEPTIEMBRE			433053,5	205474	120097	325571	63,1%

Fuente: SIGMA, a 15 de Abril de 2004

UAM

en **cifras**



cien

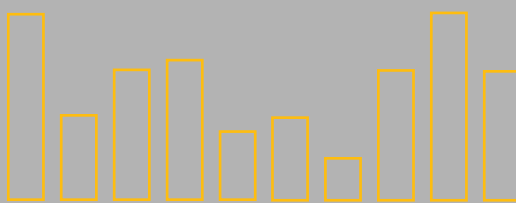

Universidad Autónoma de Madrid

4.5. Graduación

4.5. Graduación

Tabla 23. Titulados: distribución según titulación, plan de estudios y sexo

NIVEL	PLAN	TITULACIÓN	HOMBRES	MUJERES	% MUJERES	TOTAL
DIPLOMATURA	127	Enfermería	2	4	66,7%	6
	209	Enfermería	32	255	88,9%	287
	251	Fisioterapia	6	7	53,8%	13
	216	Ing. Téc. Industrial. Esp.: Química	2	0	0%	2
	28	Maestro Educación Física	1	0	0%	1
	234	Maestro Educación Física	34	25	42,4%	59
	25	Maestro Educación Infantil	0	2	100%	2
	236	Maestro Educación Infantil	9	147	94,2%	156
	29	Maestro Educación Musical	0	1	100%	1
	235	Maestro Educación Musical	17	35	67,3%	52
	26	Maestro Educación Primaria	0	2	100%	2
	238	Maestro Educación Primaria	21	120	85,1%	141
	27	Maestro Lengua Extranjera	1	8	88,9%	9
	237	Maestro Lengua Extranjera	5	20	80%	25
	135	Turismo	15	84	84,8%	99
TOTAL DIPLOMATURA			145	710	83%	855
LICENCIATURA	18	Administración y Dirección de Empresas	1	0	0%	1
	242	Administración y Dirección de Empresas	128	199	60,9%	327
	125	Antropología Social y Cultural	9	30	76,9%	39
	42	Bioquímica	21	33	61,1%	54
	249	Ciencia y Tecnología de los alimentos	16	29	64,4%	45
	10	Ciencias (Biológicas)	88	173	66,3%	261
	9	Ciencias (Físicas)	110	53	32,5%	163
	11	Ciencias (Químicas)	35	32	47,8%	67
	278	Ciencias Ambientales	44	114	72,2%	158
	241	Ciencias Políticas y de la Administración	6	7	53,8%	13
	212	Derecho	186	285	60,5%	471
	19	Economía	135	145	51,8%	280
	35	Filología Árabe	2	13	86,7%	15
	36	Filología Clásica	3	7	70%	10
	21	Filología Francesa	0	3	100%	3
	240	Filología Francesa	4	19	82,6%	23
	37	Filología Hispánica	27	97	78,2%	124
	22	Filología Inglesa	20	88	81,5%	108
	5	Filosofía	0	1	100%	1
	33	Filosofía	33	30	47,6%	63
	32	Geografía	27	29	51,8%	56
	31	Historia	81	61	43%	142
	24	Historia del Arte	38	128	77,1%	166
	16	Ingeniero en Informática	86	24	21,8%	110
	45	Investigación y Técnicas de Mercado	27	32	54,2%	59
	43	Lingüística	5	8	61,5%	13
	39	Matemáticas	13	14	51,9%	27
	243	Matemáticas	22	46	67,6%	68
	214	Medicina	55	116	67,8%	171
	215	Psicología	75	331	81,5%	406
	41	Química	75	105	58,3%	180
	TOTAL LICENCIATURA			1372	2252	62,1%
TOTAL UAM			1517	2962	66,1%	4479

Fuente. SIGMA, a 20 de Enero de 2003

Porcentaje de mujeres tituladas



Tabla 24. Tiempo empleado en la graduación: distribución de los estudiantes graduados en el curso 2001/02 por titulación y años suplementarios empleados en completar los estudios

NIVEL	PLAN	TITULACIÓN	AÑOS ADICIONALES								TOTAL	
			(*)	1	2	3	4	5	6	7		>7
DIPLOMATURA	127	Enfermería	0	4	2	0	0	0	0	0	0	6
	209	Enfermería	274	11	0	1	1	0	0	0	0	287
	251	Fisioterapia	3	3	6	1	0	0	0	0	0	13
	216	Ing.Téc.Industrial.Esp.: Química	2	0	0	0	0	0	0	0	0	2
	28	Maestro Educación Física	0	0	0	0	1	0	0	0	0	1
	234	Maestro Educación Física	42	7	3	3	1	2	0	0	0	58
	25	Maestro Educación Infantil	0	0	1	1	0	0	0	0	0	2
	236	Maestro Educación Infantil	114	22	8	4	1	2	0	1	0	152
	29	Maestro Educación Musical	0	0	1	0	0	0	0	0	0	1
	235	Maestro Educación Musical	37	8	3	3	0	0	1	0	0	52
	26	Maestro Educación Primaria	0	0	0	0	0	2	0	0	0	2
	238	Maestro Educación Primaria	98	25	9	4	0	1	1	0	2	140
	27	Maestro Lengua Extranjera	0	0	3	1	3	1	0	0	0	8
	237	Maestro Lengua Extranjera	5	11	2	3	1	0	0	0	2	24
	135	Turismo	86	11	1	0	0	0	0	0	0	98
TOTAL DIPLOMATURA			661	102	39	21	8	8	2	1	4	846
LICENCIATURA	18	Administración y Dirección de Empresas	0	0	0	0	0	1	0	0	0	1
	242	Administración y Dirección de Empresas	148	122	32	11	2	4	1	0	2	322
	125	Antropología Social y Cultural	22	16	1	0	0	0	0	0	0	39
	42	Bioquímica	44	8	2	0	0	0	0	0	0	54
	249	Ciencia y Tecnología de los Alimentos	36	4	1	0	2	0	0	0	1	44
	10	Ciencias (Biológicas) (1)	123	64	27	11	13	1	3	1	7	250
	9	Ciencias (Físicas) (1)	29	32	49	24	11	4	4	3	2	158
	11	Ciencias (Químicas) (1)	0	0	0	17	20	9	10	5	6	67
	278	Ciencias Ambientales	79	42	18	3	3	1	2		3	151
	241	Ciencias Políticas y de la Administración	9	2	0	1	0	0	0	1	0	13
	212	Derecho	48	159	139	61	34	16	5	4	2	468
	19	Economía	26	124	66	23	11	13	1	0	0	264
	35	Filología Árabe	2	6	4	3	0	0	0	0	0	15
	36	Filología Clásica	7	2	0	1	0	0	0	0	0	10
	21	Filología Francesa	0	1	1	0	0	1	0	0	0	3
	240	Filología Francesa	2	11	4	3	0	0	0	0	1	21
	37	Filología Hispánica	23	40	26	18	5	1	0	0	0	113
	22	Filología Inglesa	22	22	22	19	8	8	1	0	1	103
	5	Filosofía (1)	0	0	0	0	0	0	1	0	0	1
	33	Filosofía	8	21	17	4	4	2	0	0	1	57
	32	Geografía	4	25	12	10	2	1	0	0	0	54
	31	Historia	26	40	31	17	10	0	2	2	0	128
	24	Historia del Arte	57	45	26	17	10	0	0	0	0	155
	16	Ingeniero en Informática	37	40	27	4	0	0	0	0	0	108
	45	Investigación y Técnicas de Mercado	32	17	7	2	0	1	0	0	0	59
	43	Lingüística	8	3	2	0	0	0	0	0	0	13
	39	Matemáticas	0	0	1	8	5	1	3	2	6	26
	243	Matemáticas	6	13	14	22	9	1	3	0	0	68
	214	Medicina	124	35	8	4	0	0	0	0	0	171
	215	Psicología	225	78	37	22	8	11	2	1	2	386
41	Química	18	46	59	35	12	1	0	0	0	171	
TOTAL LICENCIATURA			1165	1018	633	340	169	77	38	19	34	3493
TOTAL UAM			1826	1120	672	361	177	85	40	20	38	4339

(*) Graduados sin retraso

(1) Planes de estudio antiguos

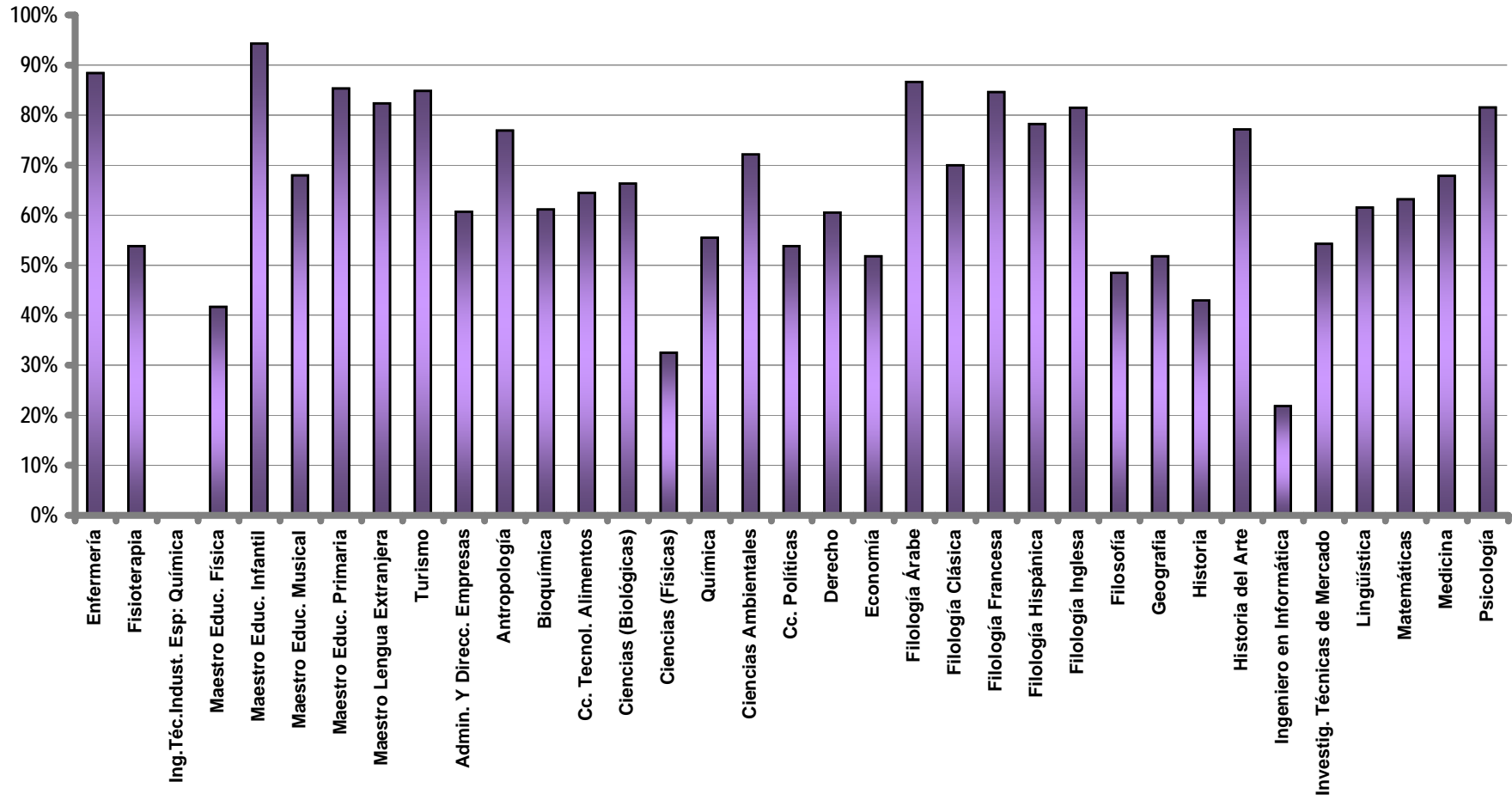
Fuente: SIGMA, a 20 de Enero de 2003

Distribución de los estudiantes según los años adicionales empleados en completar las diplomaturas

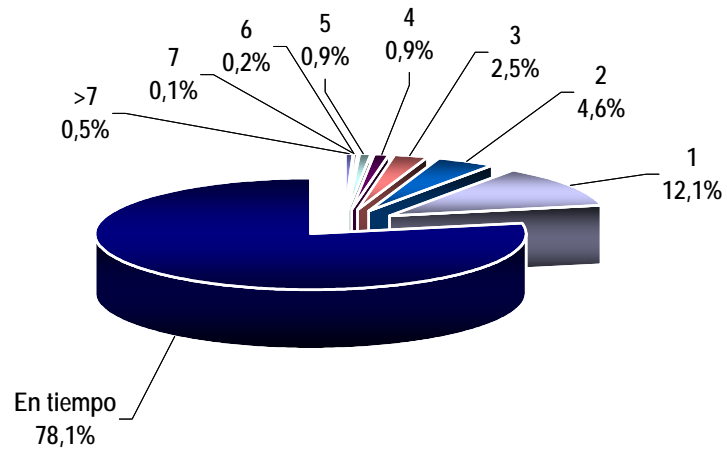

Distribución de los estudiantes según los años adicionales empleados en completar las licenciaturas

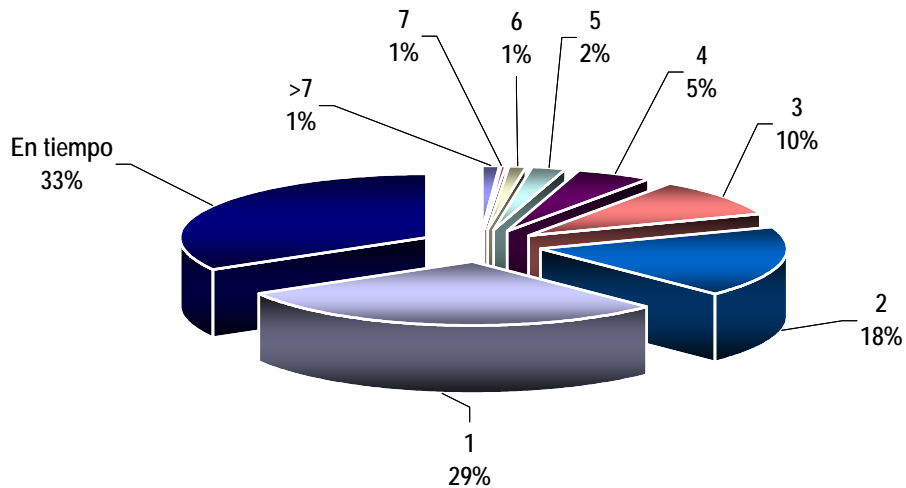

Distribución de los estudiantes según los años adicionales empleados en completar las titulaciones

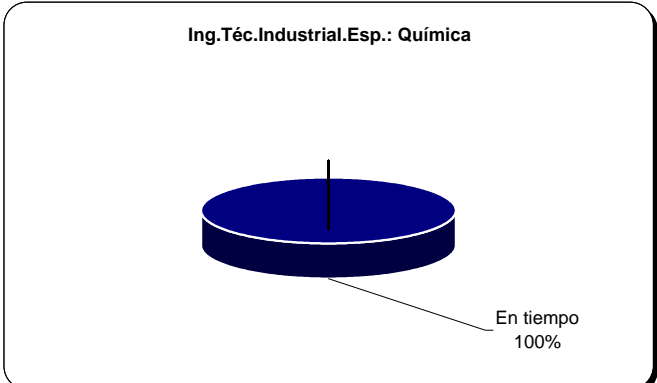
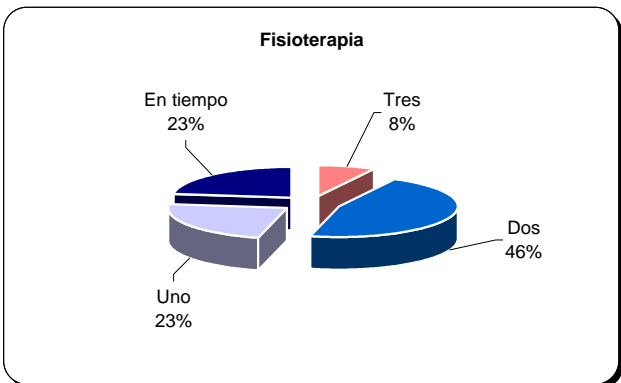
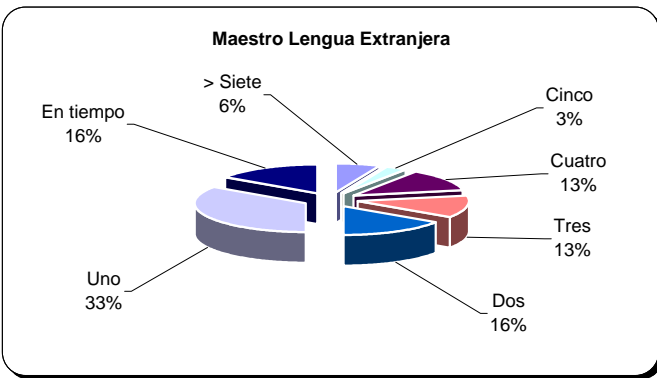
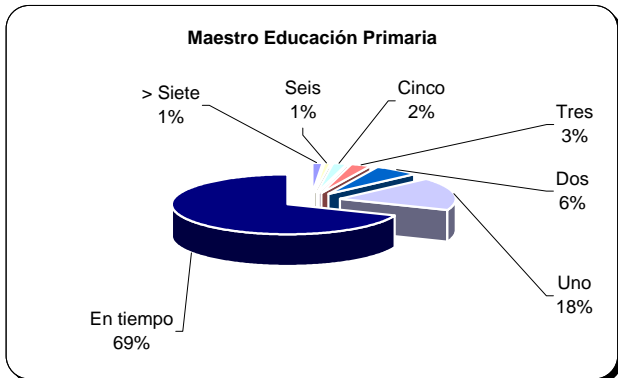
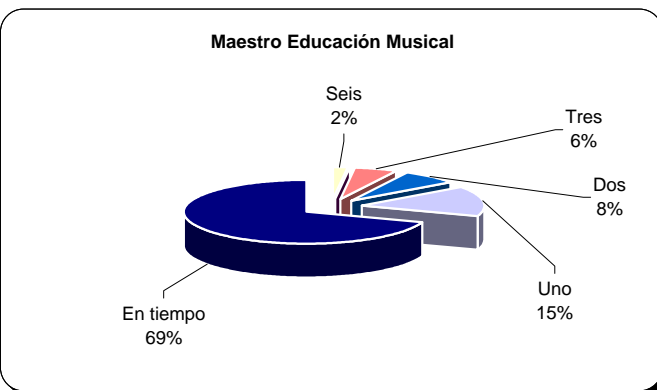
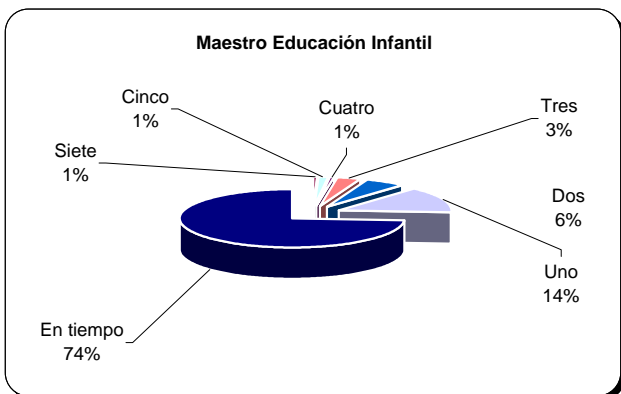
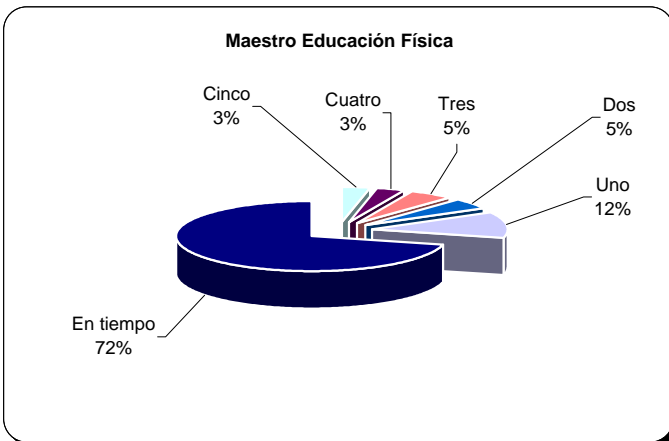
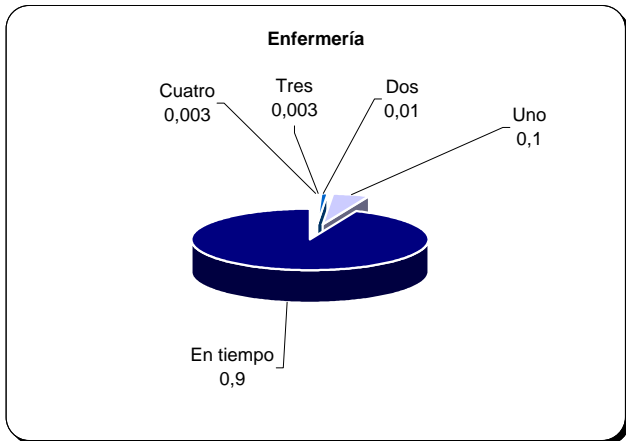

Turismo

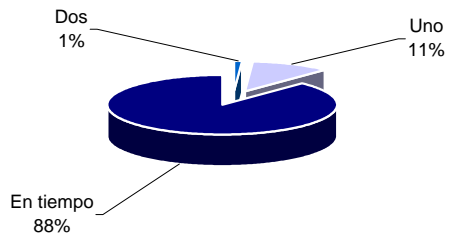

Administración y Dirección de Empresas

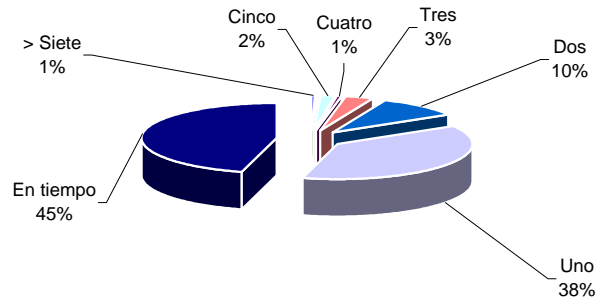

Antropología Social y Cultural

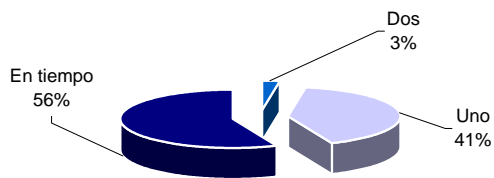

Bioquímica

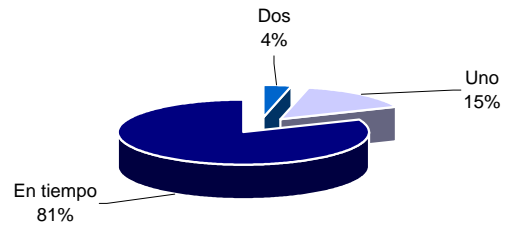

Ciencia y Tecnología de los Alimentos

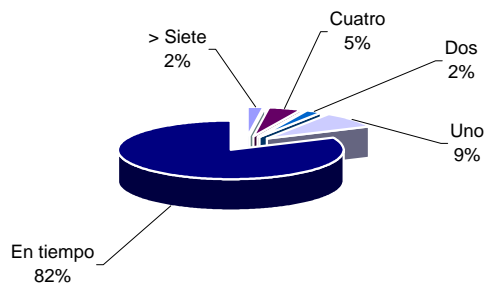

Ciencias (Biológicas)

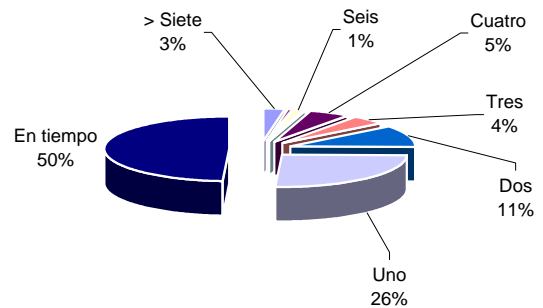

Ciencias (Físicas)

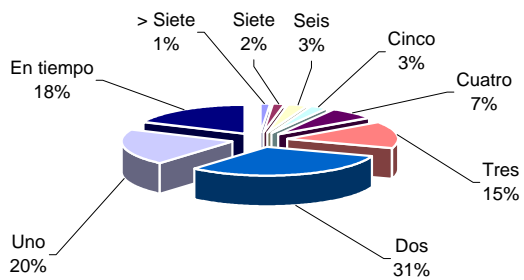

Ciencias (Químicas)

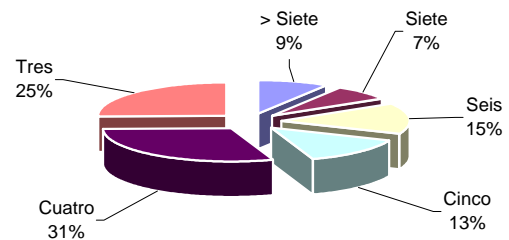

Ciencias Ambientales

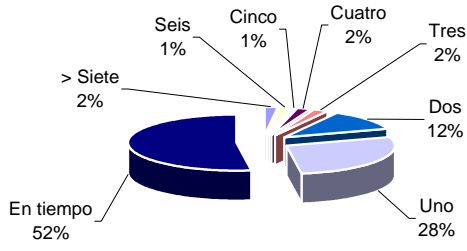

Ciencias Políticas y de la Administración

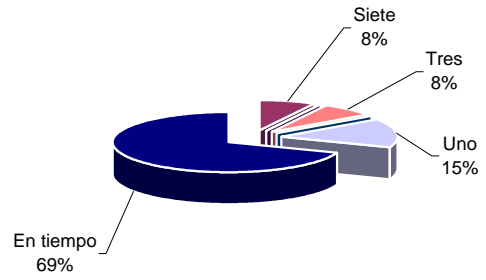

Derecho

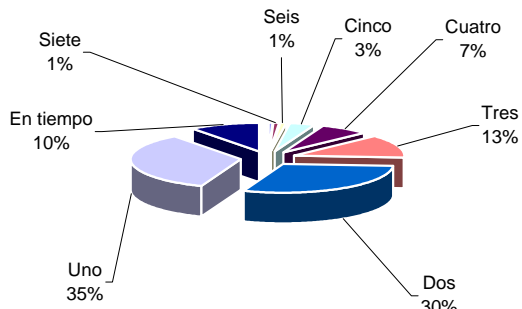

Economía

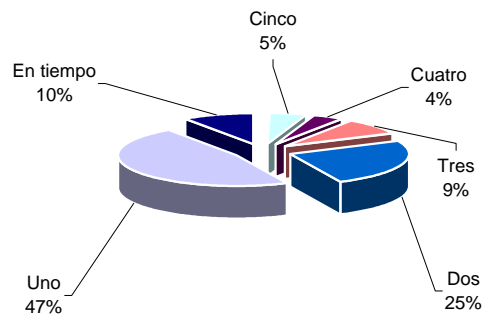

Filología Árabe

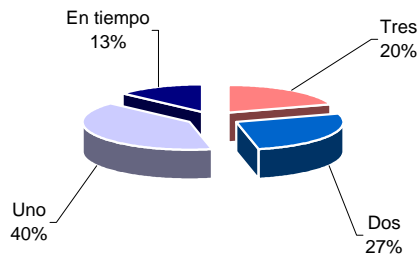

Filología Clásica

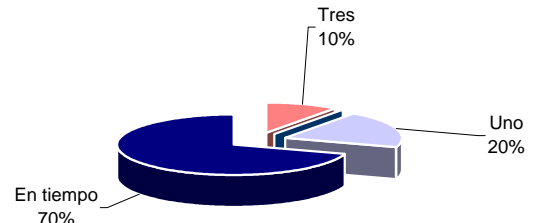

Filología Francesa

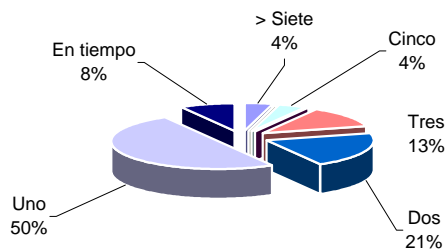

Filología Hispánica

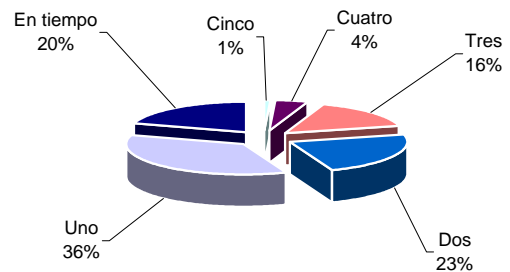

Filología Inglesa

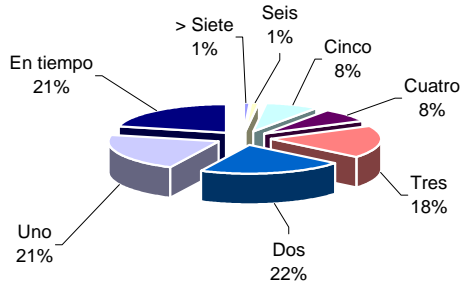

Filosofía

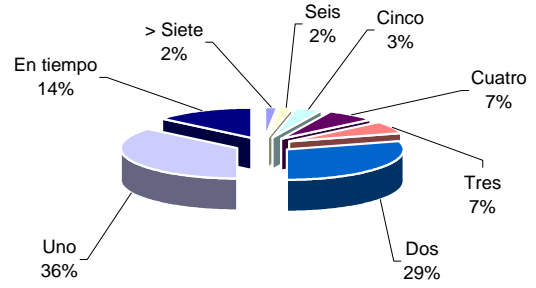

Geografía

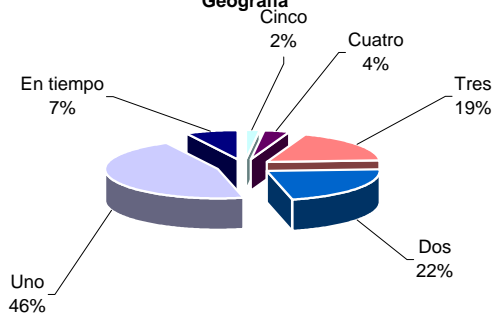

Historia

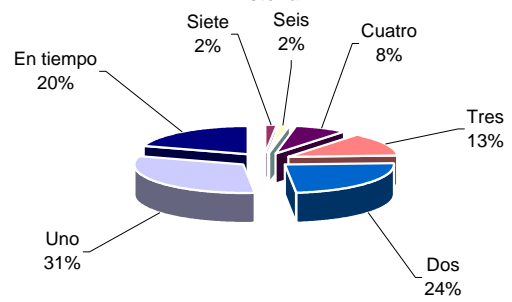

Historia del Arte

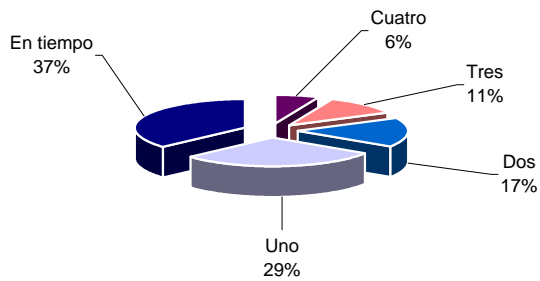

Ingeniero en Informática

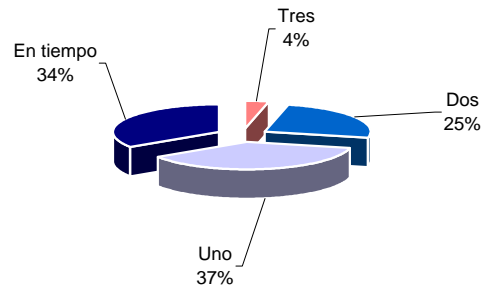

Investigación y Técnicas de Mercado

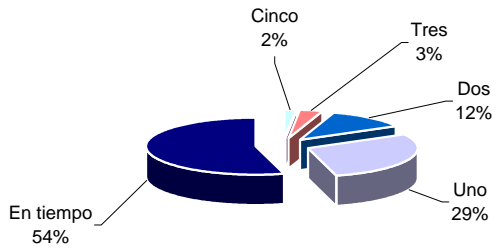

Lingüística

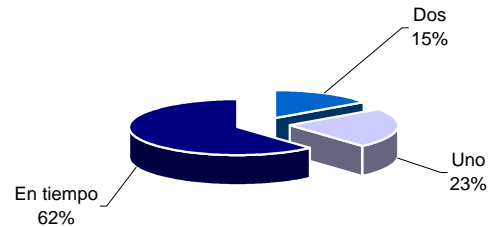

Matemáticas

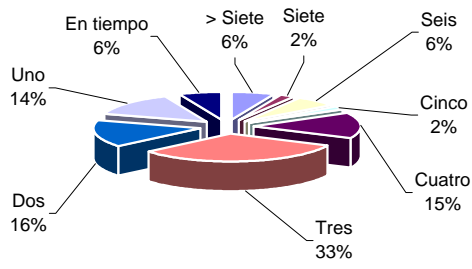

Medicina

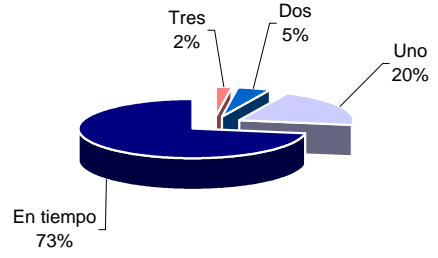

Psicología

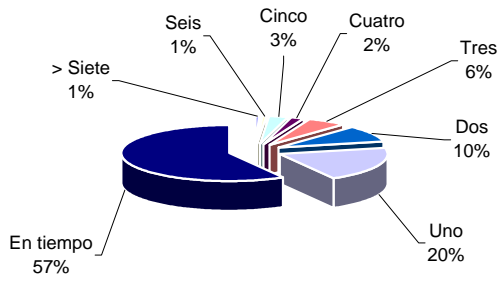

Química

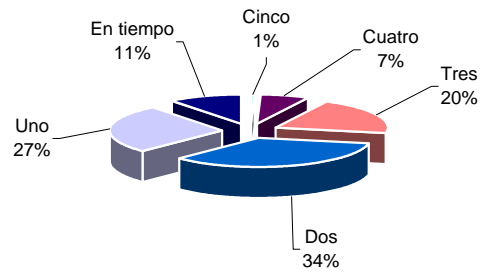

UAM en cifras



cien

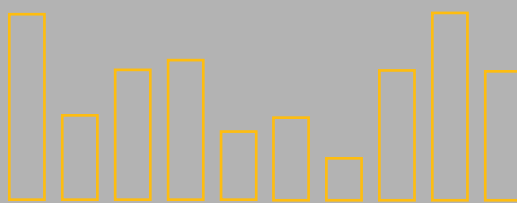

Universidad Autónoma de Madrid

4.6.

Títulos Propios de la UAM

4.6. Títulos Propios de la UAM

Tabla 25. Títulos Propios de la UAM: distribución de estudiantes matriculados y titulados en el curso 2001/02 por títulos y sexo

TÍTULO	MATRICULADOS 01/02			TITULADOS 01/02		
	HOMBRES	MUJERES	TOTAL	HOMBRES	MUJERES	TOTAL
Máster en Fertilizantes y Medio Ambiente	6	19	25	2	4	6
Máster en Economía de los Servicios	8	7	15	8	7	15
Máster Administración de Empresas de Aviación M.B.A.A	1	3	4	1	3	4
Máster Administración de Empresas M.B.A.	15	9	24	14	9	23
Máster Administración y Dirección de Fundaciones y otras Entidades no Lucrativas	18	7	25	18	7	25
Máster Auditoría Contable; Económica y Financiera M.A.C	9	18	27	6	16	22
DFS en Auditoría	9	8	17	9	8	17
Máster en Dirección y Administración de Empresas; Programa de Desarrollo Directivo M.D.D	8	19	27	8	18	26
Máster en Marketing	14	10	24	14	10	24
Máster en Banca y Mercados Financieros	8	14	22	8	14	22
Gestión Aeronáutica	74	312	386	5	12	17
DFS en Gestión Bancaria	7	37	44	7	37	44
Maestría en Gerencia para el Desarrollo sostenible (GUATEMALA)	11	19	30	11	17	28
Diploma de formación Superior de Profesores de Español como Lengua Extranjera	22	4	26	17	4	21
Diploma en Lengua y Cultura China	12	1	13	9	1	10
Diploma en Lengua y Cultura Japonesa	7	4	11	2	2	4
DFS en Edición: Desarrollo de proyectos editoriales	9	17	26	9	17	26
DFS en Mediación Euromediterránea: Marruecos	10	4	14	10	4	14
Especialista en Traducción	19	7	26	16	5	21
Máster en Migraciones y Relaciones Intercomunitarias	24	21	45	-	-	-
Diploma en Intervención Social con Colectivos Específicos	14	6	20	-	-	-
Diploma en Mediación Social Intercultural	15	5	20	-	-	-
Diploma en Política Migratoria y Legislación de Extranjería.	22	11	33	23	17	40
Especialista en Cultura, Sociedad y Desarrollo en América Latina	5	11	16	-	-	-
Máster en Gestión y Promoción de la Música	18	13	31	-	-	-
Máster en Nutrición Clínica	7	18	25	7	17	24
Máster y Diploma en Seguridad y Salud en el Trabajo: Prevención de Riesgos Laborales	14	24	38	-	-	-
Máster en Monitorización de Ensayos Clínicos	6	19	25	6	19	25
Diploma en Dirección y Gestión en los Servicios Sociales	17	1	18	-	-	-
DFS de Salud y Cooperación Internacional	3	8	11	-	-	-
Diploma de Especialista en Fisioterapia Osteoarticular	36	13	49	34	12	46
Especialista en Alcoholismo	137	217	354	137	217	354
Título de Especialización en Mastología	44	53	97	44	53	97
Máster en Gerontología Social: Especialidad en Calidad de Servicios Gerontológicos. Diploma de Formación Superior en Servicios Gerontológicos. Diploma de Formación Superior en Calidad de Servicios Gerontológicos	5	31	36	5	31	36
Máster en Necesidades y Derechos de la Infancia y la Adolescencia	3	30	33	2	30	32
Máster en Valoración de Discapacidades	18	6	24	18	6	24
Especialista en Psicología Clínica	41	4	45	41	4	45
Musicoterapia	15	3	18	-	-	-
Diploma de Formación Inicial de Profesores de Enseñanza Secundaria	75	36	111	35	19	54
Diploma de Iniciación Profesional en la Empresa para Titulados Universitarios (Programa CITIUS)	147	92	239	85	48	133
Técnico en Prevención de Riesgos Laborales/Nivel Intermedio	117	167	284	117	167	284
Máster Alto Rendimiento Deportivo	1	32	33	1	32	33
Máster en Periodismo	20	20	40	20	20	40
TOTALES (MATRICULADOS / TITULADOS)	1071	1360	2431	749	887	1636

Fuente: Servicio de Tercer Ciclo, a 2 de Diciembre de 2002

Distribución de los estudiantes de Títulos Propios según sexo

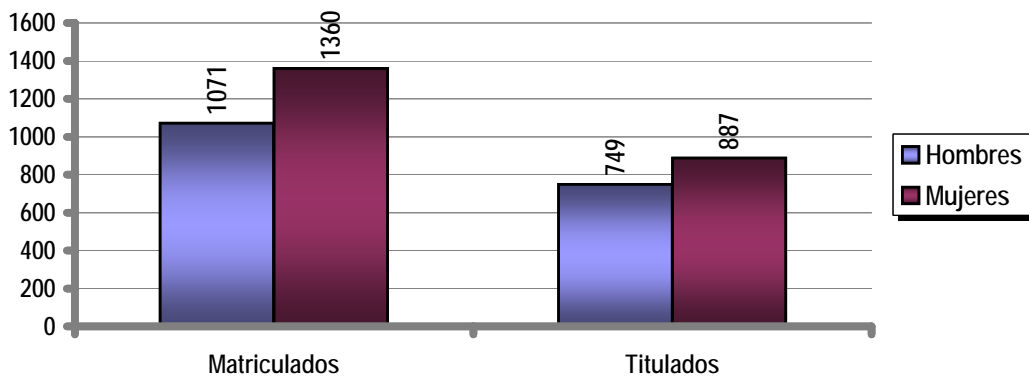

UAM

en **cifras**



cien



90

80

70

60

50

40

30

20

10

0

Universidad Autónoma de Madrid

5. Becas y Ayudas

UAM en cifras



cien

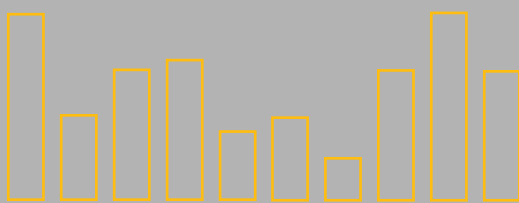

Universidad Autónoma de Madrid

5.1. Becas y Ayudas de Pregrado del Ministerio de Educación, Cultura y Deporte

5. BECAS Y AYUDAS

5.1. Becas y Ayudas de Pregrado del Ministerio de Educación, Cultura y Deporte

Tabla 26. Becas y Ayudas de Pregrado: resumen de las becas y ayudas por centro

ESCUELAS Y FACULTADES		BECAS CONCEDIDAS		TOTAL MATRICULADOS	% ESTUDIANTES CON BECA	AYUDAS CONCEDIDAS						
		NÚMERO	% concedidas (*)			MOVILIDAD	DESPLAZ.	EXENCIÓN PRE. PÚB.	OTRAS	TOTAL	% concedidas (*)	
PROPIOS	CIENCIAS	664	18,0	7.400	9,0	127	370	466	831	1954	19,1	
	CC. ECONÓMICAS Y EMPRESARIALES	444	12,0	5.156	8,6	51	266	348	994	1216	11,9	
	DERECHO	160	4,3	3.914	4,1	28	98	120	183	581	5,7	
	FILOSOFÍA Y LETRAS	524	14,2	5.251	10,0	73	307	423	675	1747	17,1	
	E.T.S.INFORMÁTICA	138	3,7	1.022	13,5	17	88	103	165	362	3,5	
	PSICOLOGÍA	350	9,5	2.465	14,2	64	199	261	392	990	9,7	
	MEDICINA	147	4,0	1.321	11,1	35	70	101	105	267	2,6	
	FORMACIÓN DEL PROFESORADO Y	563	15,3	1.853	30,4	30	372	493	731	1470	14,3	
	TOTAL CENTROS PROPIOS	2990	81,1	28.382	10,5	425	1770	2315	4076	8586	83,8	
ADSCRITOS	E.U.MAGISTERIO Y EDUCACION SOCIAL LA SALLE	314	8,5	1.376	22,8	28	200	248	292	849	8,3	
	ESCUELAS DE ENFERMERÍA	Pta. HIERRO	73	2,0	174	42,0	5	51	62	64	156	1,5
		LA PAZ	70	1,9	213	32,9	3	41	60	53	118	1,2
		F. J. DÍAZ	57	1,5	214	26,6	3	26	51	39	104	1,0
		ENFERMERÍA CM	90	2,4	196	45,9	8	52	72	72	195	1,9
		C. ROJA	79	2,1	194	40,7	6	54	70	76	132	1,3
	E. U. FISIOTERAPIA ONCE	15	0,4	62	24,2	12	3	2	7	27	0,3	
	TOTAL CENTROS ADSCRITOS	698	18,9	2.429	28,7	65	427	565	603	1660	16,2	
TOTAL CENTROS UAM	3688		30.811	12,0	490	2197	2880	4679	10246			

(*) Porcentajes en relación con el total de ayudas y becas concedidas

Fuente: Servicio de Alumnos y Centros: Sección de Becas, a 2 de Diciembre de 2002

Tabla 27. Becas y Ayudas al estudio: distribución por tipo de ayuda, centro y titulación

FACULTADES Y ESCUELAS PROPIAS	TITULACIÓN	BECAS		AYUDAS MOVILIDAD				DESPLAZAMIENTO				AYUDA COMPEN.	EXENCIÓN PRECIOS PÚBLICOS	AYUDA LIBROS	RESID.	TRANS. URBANO
		Presentadas	Concedidas	Canarias, C. y M.	Baleares	esp.	gen.	>50Km	10-30Km	30-50Km	5-10Km					
CIENCIAS	Biología	331	217	0	0	15	28	2	70	29	23	30	165	125	0	107
	Bioquímica	40	28	0	0	3	6	2	8	2	0	2	14	12	0	7
	Ciencia y Tecnología de los Alimentos	25	17	0	0	0	0	0	5	1	3	2	13	9	0	2
	Nutrición Humana	40	20	0	0	1	3		7	4	0	2	11	11	0	7
	Ciencias Ambientales	180	143	1	0	6	28	4	44	20	6	23	94	79	5	64
	Ciencias (Físicas)	115	60	0	0	4	9	0	18	11	4	10	39	33	0	40
	Matemáticas	64	26	0	0	1	7	1	9	1	2	4	17	13	1	21
	Ingeniería Técnica industrial: Química Industrial	50	28	0	0	5	5	0	9	7	2	4	20	18	0	16
Química	260	125	0	0	2	4	6	37	27	6	30	93	78	1	75	
CC. ECONÓMICAS Y EMPRESARIALES	Administración y Dirección de Empresas	201	158	1	0	4	7	2	56	11	25	15	127	97	0	55
	Diplomado en Turismo	147	110	0	0	5	12	1	37	30	6	20	86	74	0	53
	Economía	242	161	0	1	6	15	1	58	17	12	21	124	89	1	68
	Investigación y Técnicas de Mercado	35	15	0	0	0	2	0	7	3	0	2	11	10	0	9
DERECHO	Ciencia Política y de la Administración	7	9	0	0	0	3	0	1	0	0	1	2	1	0	1
	Derecho	302	151	0	0	8	17	2	56	17	22	18	118	97	0	65
E.T.S.INFORMÁTICA	Ingeniería Informática	178	138	0	0	1	16	0	53	15	20	24	103	88	0	53
FILOSOFÍA Y LETRAS	Hª y Ciencia de la Música	9	8	0	0	0	1	1	3	1	1	3	7	6	0	5
	Antropología Social y Cultural	40	21	1	1	2	5	0	4	3	0	2	12	7	0	6
	Filosofía Árabe	5	4	0	0	1	2	0	1	1	0	1	2	2	0	2
	Filosofía Clásica	15	13	0	0	0	2	0	5	1	2	4	11	8	0	6
	Filosofía Francesa	30	6	0	0	0	0	0	0	1	0	0	6	2	1	2
	Filosofía Hispánica	84	50	1	0	2	4	0	18	5	3	10	40	28	2	23
	Filosofía Inglesa	138	70	0	0	2	5	0	22	20	4	15	58	48	2	36
	Filosofía	66	37	1	0	3	3	1	15	1	4	3	28	22	1	16
	Geografía	50	35	0	0	0	4	2	10	7	0	5	26	19	0	17
	Historia	190	113	0	1	4	10	4	37	17	9	26	93	73	2	54
Historia del Arte	241	161	0	0	6	15	4	43	37	18	26	137	104	2	79	
Lingüística	10	6	1	0	1	1	0	0	2	0	1	3	2	0	2	
MEDICINA	Medicina	190	147	0	0	4	31	1	32	15	22	12	101	76	0	17
PSICOLOGÍA	Psicología	477	350	2	0	9	55	7	96	80	16	40	261	200	1	151
FORMACIÓN DEL PROFESORADO Y EDUCACIÓN	Maestro Educación Infantil	227	172	0	1	3	4	8	56	36	16	32	161	116	0	90
	Educación Especial	40	32	0	0	1	3	1	13	10	0	7	25	24	0	19
	Audición y Lenguaje	28	19	0	0	0	3	0	5	6	2	2	12	13	0	9
	Maestro Educación Física	147	108	0	0	0	6	1	28	23	10	15	93	62	0	46
	Maestro Educación Musical	65	45	0	0	0	3	0	12	10	7	7	39	28	0	16
	Maestro Educación Primaria	221	164	0	0	2	5	2	55	37	19	17	146	113	1	85
	Maestro Lengua Extranjera	35	23	0	0	0	0	3	3	5	4	6	17	14	0	9

Tabla 27. Becas y Ayudas al estudio: distribución por tipo de ayuda, centro y titulación (cont.)

ESCUELAS ADSCRITAS	TITULACIÓN	BECAS		AYUDAS MOVILIDAD				DESPLAZAMIENTO				AYUDA COMPEN.	EXENCIÓN PRECIOS PÚBLICOS	AYUDA LIBROS	RESID.	TRANS. URBANO
		Presentadas	Concedidas	Canarias, C. y M.	Baleares	esp.	gen.	>50Km	10-30Km	30-50Km	5-10Km					
E. U. MAGISTERIO Y EDUCACIÓN SOCIAL LA SALLE	Educación Social	110	82	0	0	4	9	1	34	0	9	12	68	44	0	8
	Maestro de Educación Infantil	101	77	0	0	1	1	1	33	7	13	11	71	54	0	12
	Maestro de Educación Primaria	40	29	0	0	0	3	1	11	1	3	3	26	16	0	4
	Maestro de Educación Especial	93	67	1	0	1	4	3	27	5	9	13	57	44	0	10
	Maestro de Educación Musical	18	8	0	0	0	1	0	2	4	0	0	7	3	0	2
	Maestro de Lengua Extranjera	10	5	0	0	0	0	0	2	2	0	0	5	4	0	3
	Maestro de Audición y Lenguaje	28	16	0	0	0	2	0	7	0	2	2	14	9	0	2
Terapia Ocupacional	77	30	0	0	1	1	0	20	2	1	4	28	23	0	9	
E. U. ENFERMERÍA	Pta. HIERRO	90	73	0	0	0	5	0	18	2	31	9	62	51	0	4
	LA PAZ	76	70	1	0	1	2	0	10	7	24	8	60	41	0	4
	F. J. DÍAZ	75	57	0	0	2	1	2	10	3	11	7	51	26	0	6
	ENFERMERÍA CM	108	90	1	0	4	4	2	24	8	18	9	72	57	0	6
	C. ROJA	100	79	0	0	1	5	2	20	4	28	10	70	55	0	11
ONCE	Fisioterapia	60	15	0	0	5	7	1	1	1	0	2	2	3	0	2

Fuente: Servicio de Alumnos y Centros: Sección de Becas, a 2 de Diciembre de 2002

Porcentaje de estudiantes con beca

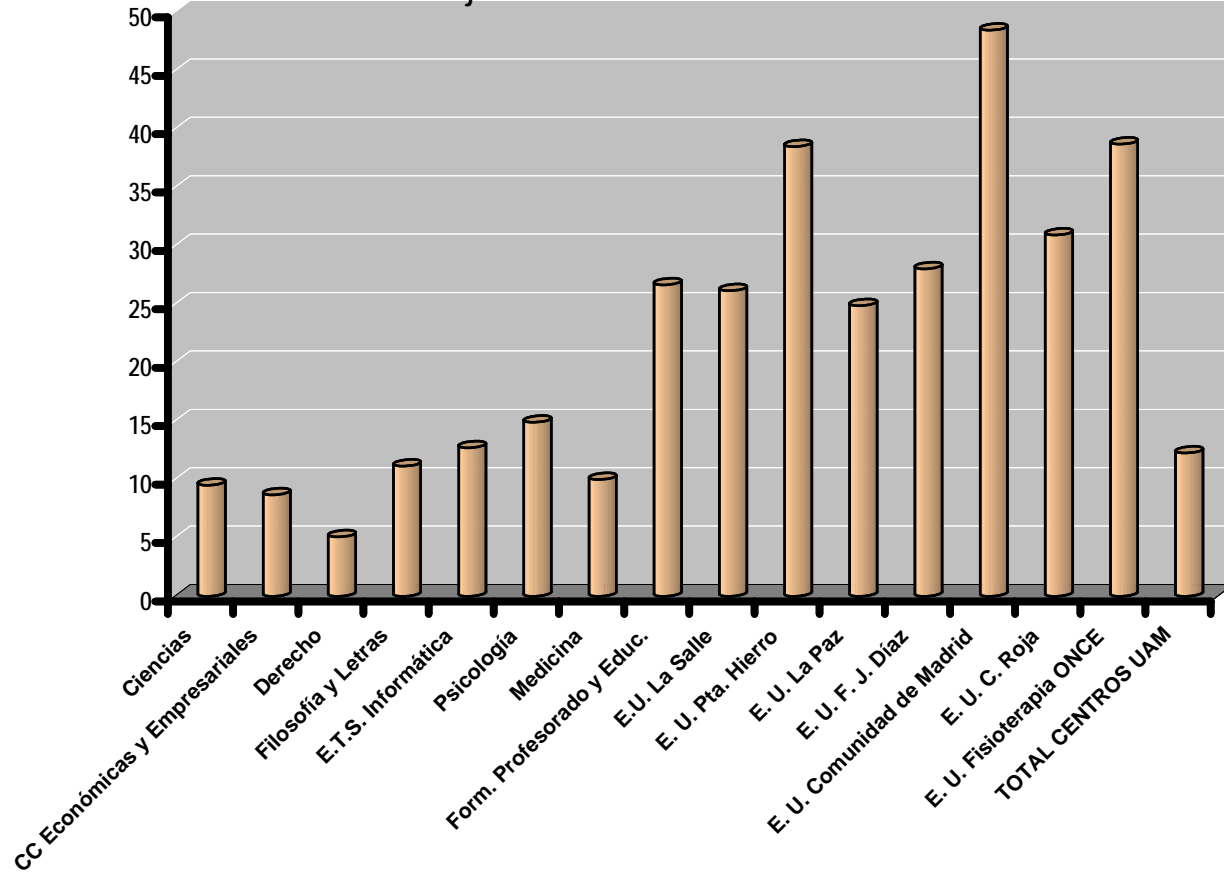

UAM en cifras



cien

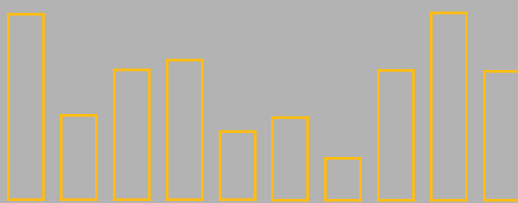

Universidad Autónoma de Madrid

5.2. Becas de Formación Apoyo

5.2. Becas UAM de Formación y Apoyo

Tabla 28. Becas UAM de Formación y Apoyo: distribución por tipo de beca, duración y número de solicitudes

Destino de las Becas de Formación	Nº. BECAS	Nº MESES	Nº. SOLICITUDES
APADUAM	1	11	3
AULAS DE INFORMÁTICA	39	19	121
	9	10	
AULAS PRACTICAS ETS INFORMÁTICA	3	10	11
	7	9	
AULA DE LENGUAS FILOSOFIA	3	9	12
AULA DE MÚSICA PROFESORADO	1	9	3
BIBLIOTECA CIENCIAS	9	9	108
	2	11	
BIBLIOTECA DERECHO	6	9	32
	3	10	
BIBLIOTECA ECONÓMICAS	6	9	57
	6	11	
BIBLIOTECA EUE COMADRID	1	9	2
BIBLIOTECA HUMANIDADES	16	10	162
BIBLIOTECA ETS INFORMÁTICA	5	9	13
BIBLIOTECA MEDICINA	5	9	10
BIBLIOTECA PROFESORADO	4	11	59
	3	9	
BIBLIOTECA PSICOLOGÍA	6	9	50
	2	11	
CARTOTECA FILOSOFÍA	2	10	18
CENTRO DOCUMENTACIÓN EUROPEA	2	9	12
CENTRO ESTUDIOS DE ASIA ORIENTAL	1	10	3
CENTRO PSICOLOGÍA APLICADA	1	10	16
	1	9	
CENTRO SUPERIOR MÚSICA	4	9	24
COIE	5	11	17
CURSO POSTGRADO TRADUCCIÓN	1	7,5	11
DELEGACIÓN COMUNICACIONES PSICOLOGÍA	2	9	3
DELEGACIÓN PRACTICUM PSICOLOGÍA	2	11	12
GABINETE DE ESTUDIOS	2	23	6
	1	4	
GABINETE DE PRENSA	1	10	9
GABINETE RECTOR	1	10	7
INSTITUTO FÍSICA TEÓRICA	1	9	11
INSTITUTO UNIVERSITARIO DE CIENCIAS DE LA EDUCACIÓN	5	10	6
INSTITUTO U. ESTUDIOS MUJER	2	10	35
	1	9	
LABORATORIOS PROFESORADO	5	9	31
MUSEO ARTES Y TRADICIONES P.	3	9	26
MUSEO MINERALOGÍA	1	9	9
OFICINA ACTIVIDADES CULTURALES	5	9	47
OFICINA DEFENSORA UNIVERSITARIA	1	9	15
OFICINA ECOCAMPUS	1	11	13
	1	9	
OFICINA INFORMACIÓN CIENCIAS	5	11	29
OFICINA INFORMACIÓN CC.AMBIENTALES	1	11	8
OFICINA INFORMACIÓN DERECHO	2	10	8
OFICINA INFORMACION EUE COMADRID	1	9	1
OFICINA INFORMACIÓN FILOSOFÍA	1	10	9
OFICINA INFORMACIÓN MEDICINA	1	11	2
OFICINA INFORMACIÓN PROFESORADO	1	10	9
OFICINA INFORMACIÓN PSICOLOGÍA	3	10	6
OFICINA INFORMACIÓN JUVENIL	1	9	16
OFICINA INFORMACIÓN RECTORADO	1	11	6

Tabla 28. Becas UAM de Formación y Apoyo: distribución por tipo de beca, duración y número de solicitudes (cont.)

Destino de las Becas de Formación	Nº. BECAS	Nº MESES	Nº. SOLICITUDES
OFICINA PRÁCTICAS ECONÓMICAS	2	10	8
OFICINA RELACIONES INTERNACIONALES	6	11	26
ORI CIENCIAS	3	11	11
ORI DERECHO	3	11	8
ORI ECONÓMICAS	3	11	8
ORI FILOSOFÍA	4	11	20
ORI ETS INFORMÁTICA	2	11	3
ORI-INTERCAMPUS MEDICINA	3	11	4
ORI PROFESORADO Y EDUCACIÓN	2	11	5
ORI PSICOLOGÍA	3	11	8
OFICINA TÍTULOS	1	9	8
OFICINA UAM SOLIDARIA	1	9	1
SALA ADI/BIBLIOTECA EUE CRUZ ROJA	1	9	4
SECCION ACCESO ALUMNOS	4	6	9
	2	8	
SECCION PREINSCRIPCION	19	4,5	55
SECRETARÍA GENERAL	1	9	1
SECCIÓN DE BECAS	2	11	17
SECCIÓN TERCER CICLO	1	11	10
	2	9	
SERVICIO BIBLIOTECA	8	9	67
	6	10	
SERVICIO CARTOGRAFÍA	1	9	16
SERVICIO DEPORTES	28	9	137
	16	3	
Sº INFORMACIÓN Y COMUNICACIONES Fº	2	9	4
SERVICIO MÉDICO	2	10	6
SERVICIO PUBLICACIONES	3	10	30
UNIDAD RECURSOS AUDIOVISUALES	1	10	5
UNIDAD TÉCNICA INFORMAC.INSTITUCIONAL	12	11	15
UNIDAD TÉCNICA INFORMÁTICA	11	9	20
TOTAL BECAS UAM	361		1574

Fuente: Centro de Orientación e Información de Empleo, a 17 de Junio de 2003

UAM en cifras



cien

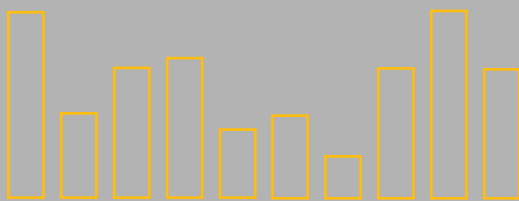

Universidad Autónoma de Madrid

5.3. Becas de Participación de Estudiantes en Programas Internacionales

5.3. Becas de Participación en Programas Internacionales

Tabla 29. Movilidad de estudiantes: resumen de las becas de estudiantes propios, por programa de movilidad

PROGRAMAS EUROPEOS	PROGRAMAS DE CONVENIOS UAM	CEAL (Centro de Estudios de América Latina)	PROGRAMAS AECI (*)	TOTAL
ERASMUS			Coop Interuniversitaria	
572	31	50	8	661

(*) AECI: Agencia Española de Cooperación Internacional

Fuente: Oficina de Relaciones Internacionales de la UAM, a 20 de Julio de 2003

Tabla 30. Distribución de Becas Erasmus por centros

FACULTADES Y ESCUELAS	Propios	
	TOTAL	% sobre matriculados
CIENCIAS	112	1,6%
CC. ECONOMICAS Y EMPRESARIALES.	163	3,3%
DERECHO	66	1,8%
E.T.S. INFORMÁTICA	10	0,9%
E.U. ENFERMERÍA PUERTA HIERRO	5	2,6%
E.U. ENFERMERIA CM	2	1,1%
E.U. ENFERMERIA LA PAZ	2	0,9%
E.U. MAGISTERIO LA SALLE	22	1,8%
FORMACIÓN PROFESORADO Y EDUCACIÓN	13	0,7%
FILOSOFIA Y LETRAS	110	2,4%
MEDICINA	19	1,5%
PSICOLOGIA	48	1,9%
TOTAL	572	1,9%

Fuente: Oficina de Relaciones Internacionales de la UAM, a 2 de Diciembre de 2002

UAM en cifras



cien

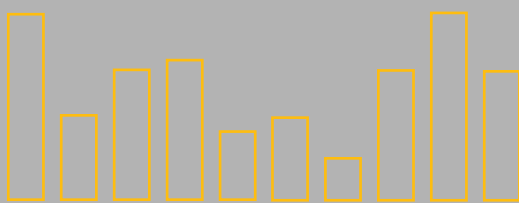

Universidad Autónoma de Madrid

5.4. Becas de Investigación y Postgrado

5.4. Investigación y Formación en Postgrado: ayudas y becas

5.4.1. Investigación en postgrado: ayudas y becas

Tabla 31. Distribución por tipo de ayuda y beca de investigación

Ayudas y Becas de Investigación		TOTAL 2001-2002
AYUDAS	Tercer Ciclo (UAM)	200
	FPI-FPU (MEC)	202
BECAS PREDOCTORALES	FPI (CM)	81
	FPI (UAM)	40
	Adscritas a Proyectos	126
	TOTAL PREDOCTORALES	449
	Comunidad de Madrid	20
BECAS POSTDOCTORALES	Científicos y Tecn. Extranjeros (MEC)	10
	Adscritas a Proyectos	47
	TOTAL POSTDOCTORALES	77
TOTAL		726

Fuente: Servicio de Investigación de la UAM, a 24 de Marzo de 2003

5.4.2. Formación y apoyo en postgrado: ayudas y becas

Tabla 32. Distribución por tipo de beca de formación

Becas de Formación		TOTAL 2001-2002
TÉCNICOS	FINNOVA (UAM . CM) (*)	33
	TOTAL TÉCNICOS	33
LICENCIADOS EN PRÁCTICAS (UAM)		12
FORMACIÓN Y APOYO (UAM)		85
TOTAL		130

(*) Plan de Formación de Auxiliares Técnicos de Innovación

Fuente: Servicio de Investigación de la UAM, a 24 de Marzo de 2003

5.4.3. Becas de la Fundación General de la UAM

Tabla 33. Becas de la Fundación General de la UAM: distribución por centros y tipo de beca.

FACULTAD	Prácticas en Empresas			Becas en la UAM			TOTAL
	Prórrogas	Nuevas	Total	Prórrogas	Nuevas	Total	
CIENCIAS	10	20	30	18	58	76	106
DERECHO	4	10	14	1	2	3	17
CC. ECONÓMICAS Y EMPRESARIALES	45	137	182	13	39	52	234
FILOSOFÍA Y LETRAS	7	15	22	25	18	43	65
MEDICINA	0	4	4	10	17	27	31
PSICOLOGÍA	13	23	36	15	24	39	75
E.T.S. INFORMÁTICA	3	10	13	2	28	30	43
OTROS	1	0	1	1	5	6	7
TOTAL	83	219	302	85	191	276	578

Fuente: Fundación General de la UAM, a 12 de Julio de 2004

UAM en cifras



cien



90

80

70

60

50

40

30

20

10

0

Universidad Autónoma de Madrid

6. Participación en Programas Internacionales

6. PARTICIPACIÓN EN PROGRAMAS INTERNACIONALES

Tabla 34. Movilidad de estudiantes: datos globales de participación de estudiantes en Programas Internacionales

ESTUDIANTES	PROGRAMAS EUROPEOS		PROGRAMAS DE CONVENIOS UAM	CEAL (Centro de Estudios de América Latina)	PROGRAMAS AECI		ESTUDIANTES VISITANTES	TOTAL	
	ERASMUS	ALFA			Prog. Gral. (*)	Coop Interuniversitaria			
Extranjeros (1)	812	0	165	21	92	10	94	1194	
Propios (2)	Con dotación	556	0	31	50	-	8	0	645
	Sin dotación (3)	16	0	0	0	-	-	0	16

(*) Las Becas MUTIS se incluyen en el Programa General

(1) Estudiantes de universidades extranjeras que vienen a la UAM

(2) Estudiantes de la UAM que se desplazan a universidades extranjeras

(3) Estudiantes inscritos en programas de intercambio que se autofinancian

Fuente: Oficina de Relaciones Internacionales de la UAM, a 20 de Julio de 2003

Tabla 35. Programa Sócrates / Erasmus: distribución de estudiantes españoles y extranjeros por centros

FACULTADES Y ESCUELAS	Extranjeros	Propios	
		TOTAL	% sobre matriculados
CIENCIAS	82	112	1,6%
CC. ECONOMICAS Y EMPRESARIALES.	247	163	3,3%
DERECHO	97	66	1,8%
E.T.S. INFORMÁTICA	19	10	0,9%
E.U. ENFERMERIA PUERTA HIERRO	2	5	2,6%
E.U. ENFERMERIA CM	1	2	1,1%
E.U. ENFERMERIA LA PAZ	6	2	0,9%
E.U. MAGISTERIO LA SALLE	26	22	1,8%
FORMACIÓN DEL PROFESORADO Y EDUCACIÓN	22	13	0,7%
FILOSOFIA Y LETRAS	247	110	2,4%
MEDICINA	26	19	1,5%
PSICOLOGIA	37	48	1,9%
TOTAL	812	572	1,9%

Fuente: Oficina de Relaciones Internacionales de la UAM, a 2 de Diciembre de 2002



Tabla 36. Centro de Estudios de América Latina: distribución de estudiantes extranjeros y españoles por centro

CENTRO	Extranjeros	Propios
CIENCIAS	5	12
CIENCIAS ECONÓMICAS	5	4
DERECHO	2	4
FILOSOFÍA Y LETRAS	7	13
PSICOLOGÍA	1	5
MEDICINA	1	1
FORMACIÓN PROFESORADO Y EDUCACIÓN	0	11
TOTAL	21	50

Tabla 37. Centro de estudios de América Latina: distribución de estudiantes por procedencia y destino

CENTRO	Extranjeros	Propios
MÉXICO	5	15
ARGENTINA	12	21
BRASIL	4	14
TOTAL	21	50

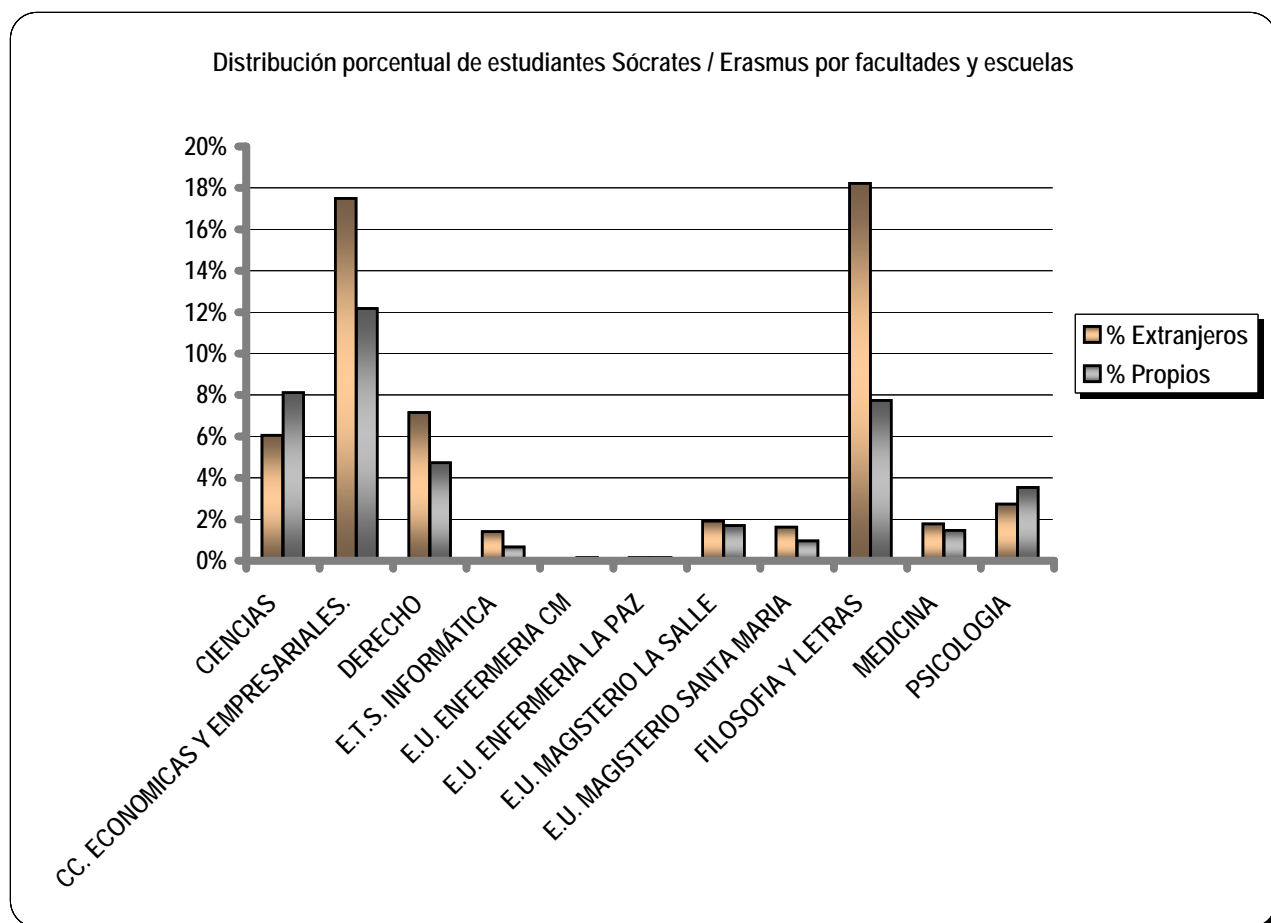
Fuente: Oficina de Relaciones Internacionales a 7 de Noviembre de 2003

Tabla 38. Programas AECl: distribución de estudiantes extranjeros y españoles por programa y centro

AECI EXTRANJEROS

CENTRO	C.General	Mutis	Cop. Interuniv.	As. Exteriores	F. Expertos
FILOSOFIA Y LETRAS	6	1	4	19	-
F.PROFESORADO	1	-	-	3	-
CC. ECONÓMICAS	1	-	-	5	1
CIENCIAS	10	3	1	2	2
PSICOLOGÍA	3	1	-	-	-
DERECHO	2	-	-	2	-
MEDICINA	2	-	2	-	-
E.T.S. INFORMÁTICA	-	-	1	1	-
TOTAL	25	5	8	32	3

AECI ESPAÑOLES

CENTRO	Cop. Interuniv.
CIENCIAS	6
PSICOLOGÍA	3
DERECHO	2
MEDICINA	1
TOTAL	12

Fuente: Oficina de Relaciones Internacionales, a 2 de Diciembre de 2002

Tabla 39. Estudiantes visitantes: distribución de estudiantes por centros

FACULTAD	Total estudiantes visitantes
CC. ECONÓMICAS	29
CIENCIAS	12
DERECHO	19
FILOSOFIA Y LETRAS	22
INFORMATICA	2
MEDICINA	4
PSICOLOGÍA	6
TOTAL	94

Fuente: Oficina de Relaciones Internacionales, a 2 de Diciembre de 2002

UAM en cifras



cien



90

80

70

60

50

40

30

20

10

0

Universidad Autónoma de Madrid

7. Procedencia de los Estudiantes Extranjeros

7. PROCEDENCIA DE LOS ESTUDIANTES EXTRANJEROS

Tabla 40. Origen de los estudiantes: distribución de estudiantes extranjeros por nacionalidad, ciclo y sexo

PAÍS	1er y 2º ciclo		3er ciclo		Otros (*)		TOTAL ESTUDIANTES		
	TOTAL	mujeres	TOTAL	mujeres	TOTAL	mujeres	TOTAL	mujeres	% mujeres
Alemania	36	21	9	2	97	58	142	81	57
Andorra	2	1	-	-	-	-	2	1	50
Angola	1	1	3	1	-	-	4	2	50
Arabia Saudita	0	0	1	0	-	-	1	0	0
Argelia	1	0	6	3	-	-	7	3	42,9
Argentina	64	42	39	28	4	2	107	72	67,3
Armenia	-	-	1	1	-	-	1	1	100
Australia	2	2	-	-	2	1	4	3	75
Austria	-	-	-	-	19	13	19	13	68,4
Bélgica	5	3	4	4	27	19	36	26	72,2
Bielorrusia	0	0	1	1	-	-	1	1	100
Bolivia	4	4	8	4	-	-	12	8	66,7
Brasil	14	8	29	19	-	-	43	27	62,8
Bulgaria	13	9	5	4	-	-	18	13	72,2
Cabo Verde	-	-	1	-	-	-	1	0	0
Camerún	2	2	1	1	-	-	3	3	100
Canadá	5	2	1	1	4	3	10	6	60
Checoslovaquia	1	1	-	-	1	-	2	1	50
Chile	14	8	38	23	2	1	54	32	59,3
China	6	5	6	5	-	-	12	10	83,3
Chipre	-	-	1	1	-	-	1	1	100
Colombia	34	16	52	33	1	-	87	49	56,3
Corea del Sur	2	2	5	3	-	-	7	5	71,4
Costa de Marfil	1	-	-	-	-	-	1	0	0
Costa Rica	1	1	3	2	-	-	4	3	75
Croacia	1	-	1	1	-	-	2	1	50
Cuba	8	6	5	4	-	-	13	10	76,9
Dinamarca	-	-	-	-	1	1	1	1	100
Ecuador	5	4	5	4	-	-	10	8	80
Egipto	1	1	7	4	-	-	8	5	62,5
El Salvador	2	2	2	-	-	-	4	2	50
Eslovaquia	2	-	1	1	-	-	3	1	33,3
Eslovenia	-	-	-	-	12	10	12	10	83,3
Estados Unidos de América	25	10	11	9	46	35	82	54	65,9
Filipinas	2	2	-	-	-	-	2	2	100
Finlandia	2	1	-	-	7	6	9	7	77,8
Francia	41	25	5	4	115	91	161	120	74,5
Gabón	1	-	-	-	-	-	1	0	0
Grecia	2	2	1	1	5	4	8	7	87,5
Guatemala	5	4	3	-	-	-	8	4	50
Guinea	2	2	1	-	-	-	3	2	66,7
Guinea Ecuatorial	4	2	2	-	-	-	6	2	33,3
Haití	-	-	1	-	-	-	1	0	0
Holanda	4	3	-	-	16	13	20	16	80
Honduras	1	1	1	1	-	-	2	2	100
Hong Kong	1	-	-	-	-	-	1	0	0
Hungría	2	2	2	2	-	-	4	4	100
India	1	1	1	1	-	-	2	2	100
Irán	8	6	3	2	-	-	11	8	72,7
Iraq	-	-	2	-	-	-	2	0	0
Irlanda	2	2	-	-	3	3	5	5	100
Islandia	-	-	-	-	2	2	2	2	100
Israel	-	-	2	1	-	-	2	1	50

Tabla 40. Origen de los estudiantes: distribución de estudiantes extranjeros por nacionalidad, ciclo y sexo (cont.)

PAÍS	1er y 2º ciclo		3er ciclo		Otros (*)		TOTAL ESTUDIANTES		
	TOTAL	mujeres	TOTAL	mujeres	TOTAL	mujeres	TOTAL	mujeres	% mujeres
Italia	17	9	12	4	111	60	140	73	52,1
Jamaica	-	-	-	-	1	1	1	1	100
Japón	2	2	1	-	2	2	5	4	80
Jordania	2	1	6	1	-	-	8	2	25
Kuwait	1	1	-	-	-	-	1	1	100
Líbano	4	3	1	-	-	-	5	3	60
Liberia	-	-	-	-	-	-	1	0	0
Libia	-	-	2	-	-	-	2	0	0
Lituania	-	-	1	1	1	1	2	2	100
Marruecos	12	5	52	7	-	-	64	12	18,8
Méjico	23	6	105	45	2	-	130	51	39,2
Mozambique	-	-	1	1	-	-	1	1	100
Nicaragua	2	1	3	1	-	-	5	2	40
Nigeria	2	2	-	-	-	-	2	2	100
Noruega	16	10	1	1	-	-	17	11	64,7
Pakistán	-	-	1	-	-	-	1	0	0
Palestina	-	-	2	-	-	-	2	0	0
Panamá	1	-	2	-	-	-	3	0	0
Paraguay	1	1	1	-	-	-	2	1	50
Perú	35	20	25	10	1	1	61	31	50,8
Polonia	6	4	2	1	8	4	16	9	56,3
Portugal	8	5	16	7	12	9	36	21	58,3
Puerto Rico	1	-	-	-	-	-	1	0	0
Reino Unido	17	9	2	1	46	31	65	41	63,1
República Checa	3	3	1	1	1	-	5	4	80
República Dominicana	5	4	3	1	-	-	8	5	62,5
Rumania	10	8	2	2	11	8	23	18	78,3
Rusia	12	6	-	-	1	1	13	7	53,8
Siria	-	-	6	2	-	-	6	2	33,3
Suecia	9	7	2	1	12	3	23	11	47,8
Suiza	11	6	1	-	7	3	19	9	47,4
Tailandia	1	1	-	-	-	-	1	1	100
Taiwan	1	-	2	2	-	-	3	2	66,7
Turquía	-	-	-	-	1	-	1	0	0
Ucrania	-	-	1	1	-	-	1	1	100
Uruguay	8	5	6	4	-	-	14	9	64,3
Venezuela	35	15	19	7	1	1	55	23	41,8
Yugoslavia	2	2	-	-	-	-	2	2	100
TOTAL UAM	577	340	549	272	582	387	1709	999	58,5

(*) Asignaturas extracurriculares y Programas Internacionales.

Fuente: SIGMA, a 30 de Junio de 2002

Tabla 41. Origen de los estudiantes: distribución de estudiantes extranjeros de 1er y 2º ciclo por titulación y área geográfica de procedencia

CENTRO	DESCRIPCIÓN	AFRICA		AMERICA		ASIA		EUROPA		OCEANÍA	TOTAL ESTUDIANTES		
		norte	resto	centro y sur	norte	próximo y medio oriente	resto	UE	resto		TOTAL	mujeres	% mujeres
CIENCIAS	Biología	2	-	11	1	1	-	15	3	-	33	15	45,5
	Ciencia y Tecnología de los Alimentos	-	-	1	-	-	-	1	-	-	2	1	50,0
	Ciencias (Físicas)	-	-	7	-	-	-	9	1	-	17	6	35,3
	Química	-	1	11	-	-	1	4	-	-	17	12	70,6
	Ciencias Ambientales	-	-	7	1	1	2	5	1	-	17	11	64,7
	Ingeniería Técnica Industrial : Química Industria	-	-	-	-	-	-	1	-	-	1	0	0,0
	Matemáticas	1	-	4	1	-	-	3	-	-	9	3	33,3
	Total CIENCIAS	3	1	41	3	2	3	38	5	0	96	48	50,0
CC. EE. & EE.	Administración y Dirección de Empresas	4	2	24	3	-	2	13	10	-	58	28	48,3
	Economía	-	2	33	2	2	-	18	8	-	65	26	40,0
	Investigación y Técnicas de Mercado	-	-	-	-	-	-	-	-	-	-	-	-
	Turismo	1	-	13	-	1	1	3	2	-	21	19	90,5
	Total CC. EE. & EE.	5	4	70	5	3	3	34	20	0	144	73	50,7
DERECHO	Derecho	2	3	28	1	1	-	20	4	-	59	38	64,4
	Derecho/Administración y Dirección de Empresas	-	1	1	-	-	1	-	-	-	4	3	75,0
	Derecho/Ciencias Políticas y de la Administración	-	-	5	-	-	1	-	-	-	6	3	50,0
	Total DERECHO	2	4	34	1	1	2	21	4	0	69	44	63,8
E.T.S.I.	Ingeniería Informática	-	-	6	-	-	-	2	4	-	12	4	33,3
	Total E.T.S.I.	0	0	6	0	0	0	2	4	0	12	4	33,3
E.U. ENFERMERÍA	Enfermería	-	-	4	1	-	-	1	2	-	8	7	87,5
	Total E.U. ENFERMERÍA	0	0	4	1	0	0	1	2	0	8	7	87,5
E.U. FISIOTERAPIA	Total E.U. FISIOTERAPIA	-	-	-	-	-	-	1	-	-	1	1	100,0
F. PROFESORADO	Ciencia Actividad Física y del Deporte	-	-	-	-	-	-	1	-	-	1	0	0,0
	Maestro Educación Física	-	-	3	-	-	-	1	-	-	4	2	50,0
	Maestro Educación Infantil	-	-	1	-	-	-	1	-	-	2	2	100,0
	Maestro Educación Musical	-	-	6	-	-	-	1	1	-	8	5	62,5
	Maestro Educación Primaria	1	-	1	-	-	-	-	-	-	2	2	100,0
	Maestro Lengua Extranjera	-	-	2	-	-	-	4	-	-	6	3	50,0
	Total E.U. PROFESORADO	1	0	13	0	0	0	7	1	0	23	14	60,9
FILOSOFÍA Y LETRAS	Antropología Social y Cultural	-	-	-	-	-	-	-	-	-	-	-	-
	Filología Árabe	-	-	1	-	-	-	1	-	-	2	1	50,0
	Filología Francesa	-	-	1	-	1	-	5	-	-	7	6	85,7
	Filología Hispánica	-	-	3	-	-	1	2	-	-	6	6	100,0
	Filología Inglesa	-	1	10	1	-	-	7	3	2	24	20	83,3
	Filosofía	-	-	8	-	-	-	2	-	-	10	4	40,0
	Geografía	-	-	1	-	-	-	3	-	-	4	1	25,0
	Historia	2	-	6	2	-	-	3	-	-	13	5	38,5
	Historia del Arte	-	-	9	2	1	-	5	4	-	21	17	81,0
	Lingüística	-	-	-	1	-	-	-	1	-	2	1	50,0
	Total FF. & LL.	2	1	39	6	2	1	28	8	2	89	61	68,5
MEDICINA	Medicina	2	3	10	5	5	3	8	3	-	39	21	53,8
	Total MEDICINA	2	3	10	5	5	3	8	3	0	39	21	53,8
PSICOLOGÍA	Psicología	-	-	42	3	1	1	20	4	-	71	56	78,9
	Total PSICOLOGÍA	0	0	42	3	1	1	20	4	0	71	56	78,9
Programas internacionales		-	-	12	50	-	2	480	36	2	582	387	66,5
TOTAL UAM		15	13	271	74	14	15	641	87	4	1134	716	63,1

Tabla 42. Origen de los estudiantes: distribución de estudiantes extranjeros de 3er ciclo por programa de doctorado y área geográfica de procedencia

FACULTAD	DESCRIPCIÓN	ÁFRICA		AMÉRICA		ASIA		EUROPA		TOTAL
		norte	resto	centro y sur	norte	próximo y medio oriente	resto	UE	resto	
CIENCIAS	Aspectos teóricos y prácticos de la química orgánica avanzada	-	-	1	-	1	-	2	-	4
	Biología celular y genética	2	-	3	-	-	-	-	-	5
	Biología evolutiva y biodiversidad	-	-	1	1	-	-	1	-	3
	Biología molecular	1	-	16	4	-	2	5	-	28
	Biología vegetal	1	-	3	-	-	-	-	-	4
	Ciencia actividad física y del deporte	-	-	2	-	-	-	1	-	3
	Ciencia tierra y medio ambiente	1	-	-	-	-	1	-	-	2
	Ciencia y tecnología de los alimentos	1	-	4	-	-	-	1	-	6
	Ecología	-	-	3	-	-	-	-	-	3
	Educación ambiental	-	-	4	-	-	-	-	-	4
	Física aplicada	-	-	1	-	-	-	-	-	1
	Física de la materia condensada	-	-	1	-	-	1	-	1	3
	Física teórica	2	-	-	-	-	-	2	-	4
	Matemáticas	-	2	1	-	1	-	-	-	4
	Microbiología	1	-	3	-	-	-	-	-	4
	Paleontología	-	-	1	-	-	-	1	-	2
	Química agrícola, alimentaria y ambiental	-	-	1	-	-	-	-	-	1
	Química inorgánica	-	-	7	-	-	-	-	-	7
	Química-física aplicada	1	-	1	-	-	-	-	-	2
	Química teórica y computacional	-	-	-	-	1	-	-	-	1
TOTAL CIENCIAS		10	2	53	5	3	4	13	1	91
CC. ECONÓMICAS Y EMPRESARIALES	Análisis de datos	1	-	2	-	-	-	-	-	3
	Contabilidad y organización de empresas	5	-	7	-	1	-	8	-	21
	Economía financiera: banca y bolsa	-	-	11	-	1	-	-	-	12
	Economía y gestión de la innovación y política tecnológica	1	-	6	-	-	-	-	-	7
	Economía y dirección estratégica de la energía	-	-	-	-	-	-	-	-	0
	Economía y hacienda pública	-	-	3	-	-	-	-	-	3
	Economía y relaciones internacionales	1	-	8	-	-	-	-	3	12
	Financiación e investigación comercial	-	-	12	-	1	-	-	-	13
	Fusiones y adquisiciones	3	-	5	-	-	-	1	-	9
	Integración y desarrollo económico	1	-	10	-	1	1	1	-	14
	Modelización económica aplicada	-	-	9	-	-	-	-	-	9
	Música	-	-	9	-	-	3	2	1	15
	TOTAL CC. ECONÓMICAS Y EMPRESARIALES		12	0	82	0	4	4	12	4

Tabla 42. Origen de los estudiantes: distribución de estudiantes extranjeros de 3er ciclo por programa de doctorado y área geográfica de procedencia (cont.)

FACULTAD	DESCRIPCIÓN	ÁFRICA		AMÉRICA		ASIA		EUROPA		TOTAL
		norte	resto	centro y sur	norte	próximo y medio oriente	resto	UE	resto	
DERECHO	Ciencia jurídica	4	-	9	-	-	-	1	-	14
	Estudios internacionales y africanos	9	-	1	1	1	-	1	-	13
	Derechos fundamentales	-	-	5	-	-	-	-	-	5
	Teoría política, teoría democrática y administración pública	2	-	13	-	1	-	-	-	16
	TOTAL DERECHO	15	0	28	1	2	0	2	0	48
E.T.S.INFORMÁTICA	Ingeniería informática	1	-	6	-	-	-	1	-	8
	TOTAL E.T.S.INFORMÁTICA	1	-	6	0	0	0	1	-	8
FILOSOFÍA Y LETRAS	Antropología Social	-	-	11	-	-	-	-	-	11
	Ciudades capitales : Historia y presente	-	-	1	-	-	-	-	-	1
	Estudios internacionales mediterráneos	2	-	-	-	-	-	2	1	5
	Geografía	1	-	1	-	-	-	-	-	2
	Historia del cine	-	-	3	-	-	-	1	-	4
	Imágenes, conceptos y metáforas en el arte occidental	-	-	-	-	-	2	-	-	2
	La península ibérica en la edad media : problemas y perspectivas	1	-	-	1	-	-	1	-	3
	Lengua española y lingüística general	2	1	4	1	-	3	-	4	15
	Lengua, literatura y sociedad	-	-	-	-	-	-	-	1	1
	Lingüística aplicada	1	-	-	-	1	-	-	2	4
	Lingüística general y teoría de la literatura	4	-	6	-	1	-	1	-	12
	Literatura británica y norteamericana	-	-	-	-	1	-	2	-	3
	Literatura española e hispanoamericana	2	-	2	1	2	2	1	1	11
	Monarquía, instituciones y ciudades de la edad moderna	1	-	1	-	-	-	-	-	2
	Prehistoria y arqueología de la península Ibérica	1	-	-	-	-	-	1	-	2
	Problemas del pensar filosófico	-	-	9	-	-	1	3	-	13
	Relaciones y negocios internacionales (U.Guadalajara)	-	-	13	-	-	-	-	-	13
Tradición e innovación en la cultura árabe e islámica	13	-	-	1	6	-	-	-	20	
TOTAL FILOSOFÍA Y LETRAS	28	1	51	4	11	8	12	9	124	
MEDICINA	Anatomía patológica	-	-	15	1	-	-	1	-	17
	Aparato locomotor	-	-	1	-	-	-	-	-	1
	Bioquímica	-	-	4	-	-	-	2	-	6
	Cirugía	-	-	4	-	3	-	-	1	8
	Farmacología y terapéutica	-	-	2	-	-	-	-	1	3
	Fisiología e histología	1	-	2	-	-	-	-	-	3
	Medicina	-	-	3	-	-	-	3	-	6
	Medicina preventiva y salud pública	-	-	5	-	2	-	-	-	7
	Neurociencia	-	-	4	-	-	-	-	-	4
	Obstetricia y ginecología	1	-	1	-	-	-	-	-	2
	Pediatría	-	-	7	-	-	-	-	-	7
	Psiquiatría	-	-	3	-	-	-	-	2	5
	TOTAL MEDICINA	2	0	51	1	5	0	6	4	69

Tabla 42. Origen de los estudiantes: distribución de estudiantes extranjeros de 3er ciclo por programa de doctorado y área geográfica de procedencia (cont.)

FACULTAD	DESCRIPCIÓN	ÁFRICA		AMÉRICA		ASIA		EUROPA		TOTAL
		norte	resto	centro y sur	norte	próximo y medio oriente	resto	UE	resto	
PSICOLOGÍA	Aprendizaje e instrucción	-	-	9	-	-	-	-	-	9
	Cognición y trastornos	-	-	10	1	-	-	1	-	12
	Comportamiento animal y humano: una perspectiva etológica	-	-	2	-	-	-	1	-	3
	Comportamiento social y organizacional : Investigación y desarrollo e innovación en la sociedad del conocimiento	-	-	13	-	-	-	-	-	13
	Creatividad aplicada	-	-	9	-	-	-	-	-	9
	Desarrollo psicológico y aprendizaje escolar	-	-	17	-	-	-	-	-	17
	Fundamentos y desarrollos psicoanalíticos	-	-	17	-	1	-	-	-	18
	Metodología de las ciencias del comportamiento	-	-	5	-	-	-	-	-	5
	Psicología clínica y de la salud	-	-	2	-	-	-	1	-	3
TOTAL PSICOLOGÍA	0	0	84	1	1	0	3	0	89	
TOTAL UAM	68	3	355	12	26	16	49	18	547	

Fuente: SIGMA, a 30 de Junio de 2002

Distribución de los estudiantes extranjeros por áreas geográficas de procedencia (1^{er} y 2^o ciclo)

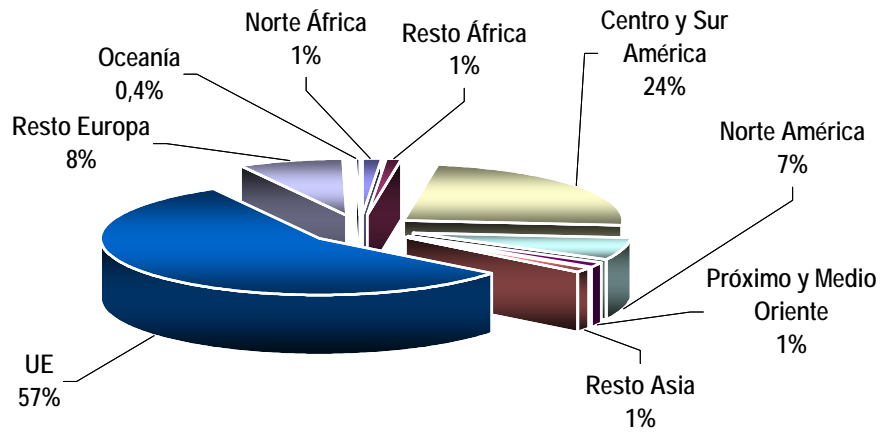

Distribución de los estudiantes extranjeros por áreas geográficas de procedencia (3^{er} ciclo)

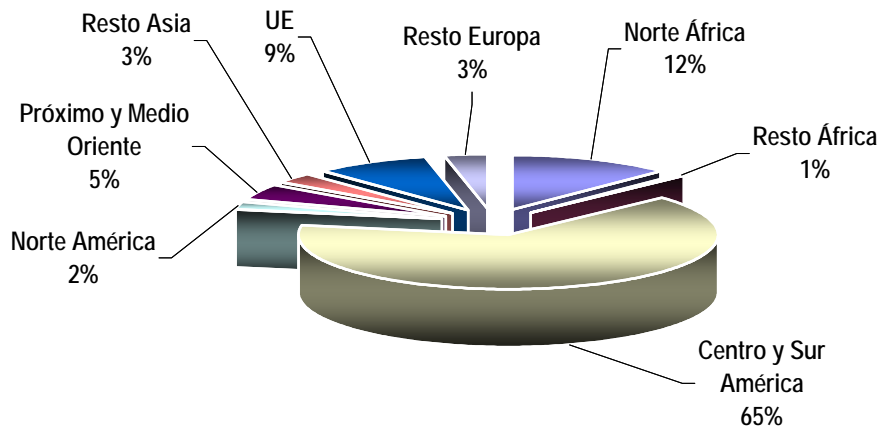

UAM en cifras



cien



90

80

70

60

50

40

30

20

10

0

Universidad Autónoma de Madrid

8.
Personal Docente
e Investigador

8. PERSONAL DOCENTE E INVESTIGADOR

Tabla 43. Distribución del PDI según sexo, categoría, dedicación y centro

CATEGORÍA	DED	CIENCIAS			CC.EE.&EE.			DERECHO			E.T.S.I.			FF.&LL.			MEDICINA			PSICOLOGÍA			F.PROFESORADO			TOTAL				
		M	H	Total	M	H	Total	M	H	Total	M	H	Total	M	H	Total	M	H	Total	M	H	Total	M	H	Total					
Catedrático	Escuela Universitaria	EX											1	1	2							9	10	19	10	11	21			
	Universidad Vinculado	6h															0	10	10						0	10	10			
		EX															0	19	19						0	19	19			
	Universidad	3h		0	1	1	0	1	1																0	2	2			
		6h		0	1	1	0	10	10	0	13	13								0	1	1			0	25	25			
		EX		9	95	104	5	34	39	1	26	27	0	2	2	12	43	55	4	9	13	3	11	14		34	220	254		
Titular	Universidad Vinculado	6h															2	32	34						2	32	34			
		EX															2	30	32						2	30	32			
	Universidad	3h		1	0	1	0	2	2																1	2	3			
		6h		1	0	1	0	4	4	2	4	6						0	2	2					3	10	13			
		EX		109	174	283	23	38	61	29	39	68	3	15	18	80	104	184	19	23	42	25	39	64		288	432	720		
	Universidad Interino	6h										0	1	1											0	1	1			
	EX		3	1	4	0	1	1	5	2	7	0	5	5			3	0	3					11	9	20				
Escuela Universitaria	6h																				0	1	1	0	1	1				
	EX		1	0	1																45	26	71	46	26	72				
TOTAL NUMERARIOS			124	272	396	28	90	118	37	84	121	3	23	26	93	148	241	30	125	155	28	51	79	54	37	91	397	830	1227	
Ayudante	EU 1º ciclo	EX																							0	0	0			
	1º ciclo	EX	2	17	19	1	0	1	2	3	5	0	4	4				0	1	1				1	0	1	6	25	31	
	2º ciclo	EX	1	7	8	1	1	2	1	0	1	1	1	2				0	1	1					4	10	14			
	CC.Salud	C3															60	213	273						60	213	273			
Asociado	Permanente	EX	1	2	3									1	1	2									2	3	5			
	Tipo 1	3h				1	5	6	0	5	5							3	2	5					4	12	16			
		4h				2	2	4	0	1	1														2	3	5			
		5h				0	1	1																	0	1	1			
		6h		9	7	16	8	21	29	9	20	29	1	13	14	8	2	10	0	2	2	3	3	6	3	12	15	41	80	121
		EX		1	2	3	9	8	17	13	9	22	0	2	2	12	5	17	0	1	1	2	0	2	6	7	13	43	34	77
	Tipo 2	3h		1	2	3	1	2	3	0	2	2			2	2	4	3	4	7						7	12	19		
		4h										0	2	2												0	2	2		
		5h				0	1	1																		0	1	1		
		6h		7	10	17	4	4	8	3	3	6	1	1	2	7	6	13	1	2	3	5	5	10	2	2	4	30	33	63
		EX		11	11	22	3	6	9	10	1	11	2	7	9	13	13	26	2	0	2	4	6	10	4	3	7	49	47	96
	Tipo 3	3h																								0	0	0		
		6h																		0	1	1				0	1	1		
		EX		27	36	63	19	18	37	13	9	22	2	1	3	30	23	53	5	4	9	9	6	15	2	1	3	107	98	205
		Tipo 4	3h				0	1	1																	0	1	1		
	Emérito	EX	0	1	1	0	3	3	0	4	4				0	6	6	0	6	6				2	0	2	2	20	22	
Visitante	EX	0	2	2																					0	2	2			
TOTAL CONTRATADOS			60	97	157	49	73	122	51	57	108	7	31	38	73	58	131	74	236	310	23	21	44	20	25	45	357	598	955	
TOTAL			184	369	553	77	163	240	88	141	229	10	54	64	166	206	372	104	361	465	51	72	123	74	62	136	754	1428	2182	

EX: dedicación exclusiva o a tiempo completo

Fuente: Servicio de Personal Docente Investigador de la UAM, a 1 de Enero de 2002

Tabla 44. Personal Docente e Investigador: plazas ocupadas y equivalencias a tiempo completo distribuidas por centro, categoría y dedicación

CATEGORÍA	DED	CIENCIAS		CC.EE. & EE.		DERECHO		E.T.S.I.		FF.&LL.		MEDICINA		PSICOLOGÍA		F.PROFESORADO		TOTAL		
		Plazas	Equiv	Plazas	Equiv	Plazas	Equiv	Plazas	Equiv	Plazas	Equiv	Plazas	Equiv	Plazas	Equiv	Plazas	Equiv	Plazas	Equiv	
Catedrático	Escuela Universitaria	EX								2	2					19	19	21	21	
	Universidad Vinculado	6h											10	7,5					10	7,5
		EX											19	19					19	19
	Universidad	3h	1	0,4	1	0,4													2	0,8
		6h	1	0,8	10	7,5	13	9,8							1	0,8			25	18,8
	EX	104	104	39	39	27	27	2	2	55	55	13	13	14	14			254	254	
Titular	Universidad Vinculado	6h										34	25,5					34	25,5	
		EX										32	32					32	32	
	Universidad	3h	1	0,4	2	0,8													3	1,1
		6h	1	0,8	4	3,0	6	4,5					2	1,5					13	9,8
		EX	283	283	61	61	68	68	18	18	184	184	42	42	64	64			720	720
	Universidad Interino	6h							1	0,8									1	0,8
		EX	4	4	1	1	7	7	5	5			3	3					20	20
	Escuela Universitaria	6h															1	0,5	1	0,5
EX		1	1													71	71	72	72	
TOTAL NUMERARIOS			396	394,26	118	112,66	121	116,25	26	25,75	241	241	155	143,5	79	78,75	91	90,5	1227	1202,7
Ayudante	EU 1º ciclo	EX														1	1	1	1	
	1º ciclo	EX	19	19	1	1	5	5	4	4			1	1				30	30	
	2º ciclo	EX	8	8	2	2	1	1	2	2			1	1				14	14	
Asociado	CC. Salud	C3										273	103,7					273	103,7	
	Permanente	EX	3	3							2	2							5	5
		3h			6	2,3	5	1,9					5	1,9					16	6,1
	Tipo 1	4h			4	2	1	0,5											5	2,5
		5h			1														1	0
		6h	16	12	29	22,4	29	21,75	14	10,5	10	7,5	2	1,5	6	4,5	15	11,3	121	91,4
		EX	3	3	17	17	22	22	2	2	17	17	1	1	2	2	13	13	77	77
	Tipo 2	3h	3	1,1	3	1,1	2	0,8			4	1,52	7	2,7					19	7,2
		4h							2	1									2	1
		5h			1	0,6													1	0,6
		6h	17	13	8	6	6	4,5	2	1,5	13	9,75	3	2,3	10	7,5	4	3	63	47,3
		EX	22	22	9	9	11	11	9	9	26	22	2	2	10	10	7	7	96	92
	Tipo 3	3h																	0	0
		6h																	0	0
EX		63	63	37	37	22	22	3	3	53	53	9	9	16	15,8	3	3	206	205,8	
Tipo 4	3h			1	0,4													1	0,4	
Emérito		EX	1	1	3	3	4	4			6	6	6	6			2	2	22	22
Visitante		EX	2	2														2	2	
TOTAL CONTRATADOS			157	146,9	122	103,8	108	94,4	38	33	131	118,8	310	132,1	44	39,8	45	40,3	955	708,9
TOTAL			553	541,2	240	216,5	229	210,7	64	58,8	372	359,8	465	275,6	123	118,5	136	130,8	2182	1911,6

EX: dedicación exclusiva o a tiempo completo

Fuente: Servicio de Personal Docente Investigador de la UAM, a 1 de Enero de 2002

Distribución del profesorado por categorías

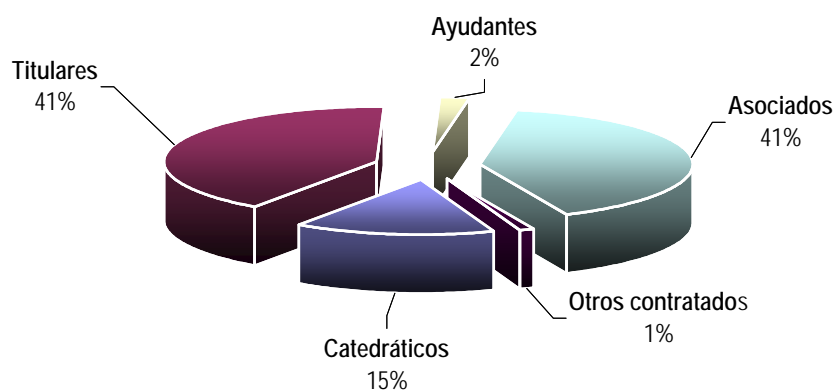

Distribución del profesorado numerario e interino por categorías

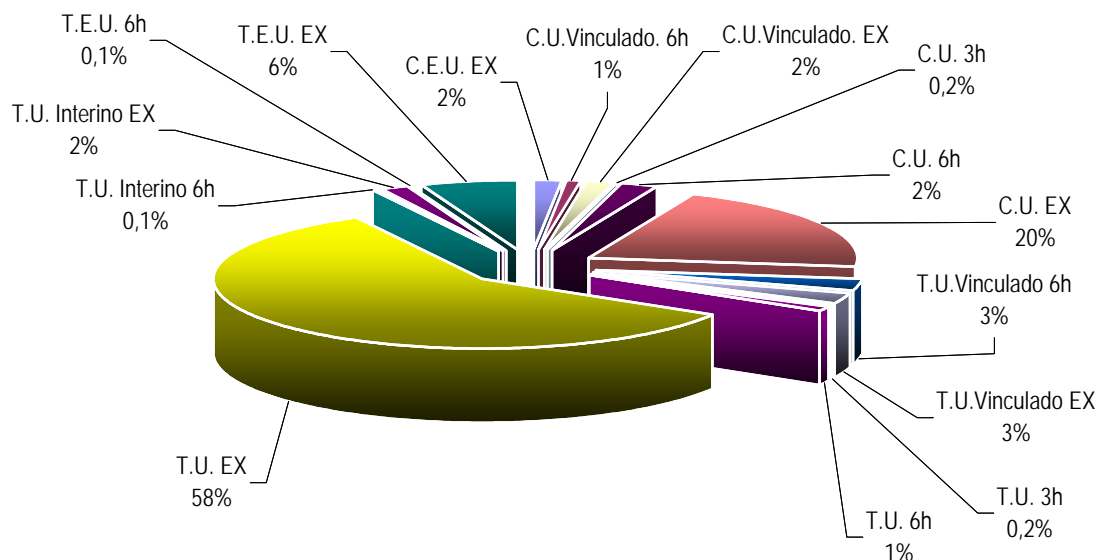

Distribución del profesorado contratado por categorías



Tabla 45. Personal Docente e Investigador: distribución de personal numerario según categoría, sexo, centro y departamento

FACULTADES Y ESCUELAS	DEPARTAMENTO	Catedrático E.U.			Catedrático U. (1)			Titular E.U.			Titular U. (2)			TOTAL					
		H	M	TOT	H	M	TOT	H	M	TOT	H	M	TOT	H	M	TOT			
CIENCIAS	Biología				8	2	10	0	1	1	30	28	58	38	31	69			
	Biología Molecular				9	2	11				19	8	27	28	10	38			
	Ecología				1	1	2				5	3	8	6	4	10			
	Física Aplicada				4	0	4				11	2	13	15	2	17			
	Física de la Materia Condensada				5	0	5				11	0	11	16	0	16			
	Física de Materiales				8	0	8				6	4	10	14	4	18			
	Física Teórica				10	2	12				10	3	13	20	5	25			
	Física Teórica de la Materia Condensada				4	0	4				8	1	9	12	1	13			
	Matemáticas				14	0	14				23	12	35	37	12	49			
	Química				4	1	5				7	2	9	11	3	14			
	Química Agrícola, Geología y Geoquímica				9	0	9				13	13	26	22	13	35			
	Química Analítica y Análisis Instrumental				3	0	3				8	4	12	11	4	15			
	Química Física Aplicada				11	0	11				16	16	32	27	16	43			
	Química Inorgánica				2	1	3				1	12	13	3	13	16			
	Química Orgánica				5	0	5				7	6	13	12	6	18			
TOTAL CIENCIAS				0	0	0	97	9	106	0	1	1	175	114	289	272	124	396	
CC.ECONÓMICAS Y EMPRESARIALES	Análisis Económico: Economía Cuantitativa				2	1	3				3	3	6	5	4	9			
	Análisis Económico: Teoría Económica e Historia Económica				9	0	9				10	1	11	19	1	20			
	Contabilidad y Organización de Empresas				10	0	10				8	2	10	18	2	20			
	Economía Aplicada				3	2	5				3	5	8	6	7	13			
	Economía y Hacienda Pública				3	0	3				4	2	6	7	2	9			
	Estructura Económica y Economía del Desarrollo				6	1	7				9	5	14	15	6	21			
	Financiación e Investigación Comercial				7	1	8				5	2	7	12	3	15			
	Sociología y Antropología Social				5	0	5				3	3	6	8	3	11			
	TOTAL CC.ECONÓMICAS Y EMPRESARIALES				0	0	0	45	5	50	0	0	0	45	23	68	90	28	118
	DERECHO	Ciencia Política y de la Administración				4	0	4				3	2	5	7	2	9		
Derecho Privado, Social y Económico					18	1	19				17	24	41	35	25	60			
Derecho Público y Filosofía Jurídica					17	0	17				25	10	35	42	10	52			
TOTAL DERECHO					0	0	0	39	1	40	0	0	0	45	36	81	84	37	121
E.T.S.INFORMÁTICA	Ingeniería Informática				0	0	0	2	0	2	0	0	0	21	3	24	23	3	26
FILOSOFÍA Y LETRAS	Antropología Social y del Pensamiento Filosófico Español	1	0	1	4	0	4				2	3	5	7	3	10			
	Estudios Árabes e Islámicos y Estudios Orientales				2	1	3				3	6	9	5	7	12			
	Filología Clásica				2	0	2				9	6	15	11	6	17			
	Filología Española				6	2	8				14	8	22	20	10	30			
	Filología Francesa				0	0	0				1	8	9	1	8	9			
	Filología Inglesa	0	1	1	0	1	1				3	7	10	3	9	12			
	Filosofía				7	0	7				11	1	12	18	1	19			
	Geografía				6	1	7				11	10	21	17	11	28			
	Historia Antigua, Medieval y Paleografía y Diplomática				2	1	3				7	4	11	9	5	14			
	Historia Contemporánea				2	1	3				8	7	15	10	8	18			
	Historia Moderna				1	2	3				10	3	13	11	5	16			
	Historia y Teoría del Arte				5	0	5				4	11	15	9	11	20			
	Lingüística, Lenguas Modernas, Lógica y Filosofía de la Ciencia				5	0	5				11	2	13	16	2	18			
	Prehistoria y Arqueología				1	3	4				10	4	14	11	7	18			
	TOTAL FILOSOFÍA Y LETRAS				1	1	2	43	12	55	0	0	0	104	80	184	148	93	241

Tabla 45. Personal Docente e Investigador: distribución de personal numerario según categoría, sexo, centro y departamento (cont.)

FACULTADES Y ESCUELAS	DEPARTAMENTO	Catedrático E.U.			Catedrático U. (1)			Titular E.U.			Titular U. (2)			TOTAL					
		H	M	TOT	H	M	TOT	H	M	TOT	H	M	TOT	H	M	TOT			
MEDICINA	Anatomía Patológica				2	0	2				4	1	5	6	1	7			
	Bioquímica				5	1	6				6	6	12	11	7	18			
	Cirugía				6	0	6				13	0	13	19	0	19			
	Farmacología y Terapéutica				1	1	2				4	5	9	5	6	11			
	Fisiología				2	0	2				4	4	8	6	4	10			
	Medicina				11	0	11				31	1	32	42	1	43			
	Medicina Preventiva				3	0	3				8	1	9	11	1	12			
	Morfología				3	2	5				6	6	12	9	8	17			
	Obstetricia y Ginecología				2	0	2				4	0	4	6	0	6			
	Pediatría				2	0	2				3	2	5	5	2	7			
	Psiquiatría				1	0	1				4	0	4	5	0	5			
TOTAL MEDICINA				0	0	0	38	4	42	0	0	0	87	26	113	125	30	155	
PSICOLOGIA	Psicología Básica				3	1	4				12	6	18	15	7	22			
	Psicología Biológica y de la Salud				3	1	4				17	10	27	20	11	31			
	Psicología Evolutiva y de la Educación				2	1	3				0	6	6	2	7	9			
	Psicología Social y Metodología				4	0	4				10	3	13	14	3	17			
	TOTAL PSICOLOGIA				0	0	0	12	3	15	0	0	0	39	25	64	51	28	79
FORMACIÓN PROFESORADO Y EDUCACIÓN	ADSCRITOS A OTROS DEPARTAMENTOS	Didáctica y Teoría de la Educación	0	5	5				2	3	5				2	8	10		
		Música, plástica y expresión corporal	3	0	3				9	11	20				12	11	23		
	Antropología Social y del Pensamiento Filosófico Español	1	0	1	1	0	1	0	1	1				2	1	3			
	Biología							3	1	4				3	1	4			
	Filología Española	1	1	2				1	5	6				2	6	8			
	Filología Francesa	0	1	1				0	1	1				0	2	2			
	Filología Inglesa							2	1	3				2	1	3			
	Física Aplicada							1		1				1	0	1			
	Física de Materiales							1	1	2				1	1	2			
	Geografía	1	0	1				1	2	3				2	2	4			
	Historia Antigua, Medieval y Paleografía y Diplomática							0	1	1				0	1	1			
	Historia Contemporánea	1	0	1				0	1	1				1	1	2			
	Historia Moderna	1	0	1				0	0	0				1	0	1			
	Historia y Teoría del Arte							0	2	2				0	2	2			
	Matemáticas	1	0	1				5	1	6				6	1	7			
	Psicología Evolutiva y de la Educación	1	0	1				0	8	8				1	8	9			
	Química Agrícola, Geología y Geoquímica	0	1	1				0	1	1				0	2	2			
	Química Analítica y Análisis Instrumental	0	1	1				0	4	4				0	5	5			
	Sociología							1	1	2				1	1	2			
	TOTAL FORMACIÓN PROFESORADO Y EDUCACIÓN				7	4	11	1	0	1	15	31	46	0	0	0	23	35	58
	TOTAL NUMERARIOS				8	5	13	277	34	311	15	32	47	516	307	823	816	378	1194

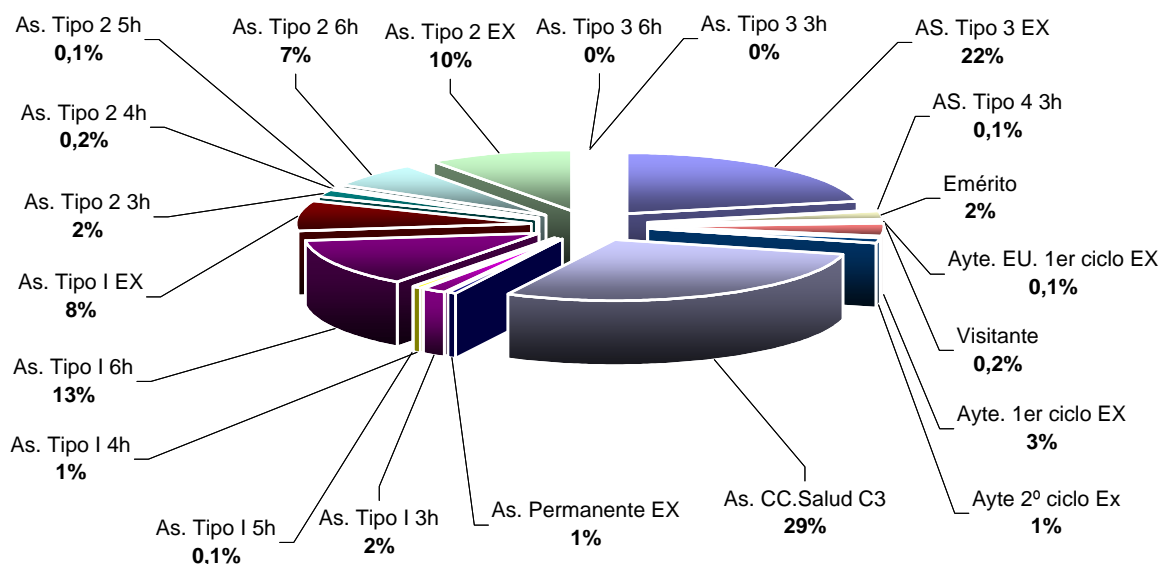
(1) Incluye: "Catedrático de Universidad" y "Catedrático de Universidad Vinculado".

(2) Incluye: "Profesor Titular de Universidad", "Profesor Titular de Universidad Vinculado" y "Profesor Titular de Universidad Interino"

Fuente: Servicio de Personal Docente Investigador de la UAM, a 1 de Enero de 2002

Tabla 46. Personal Docente e Investigador: distribución de personal contratado según categoría, sexo, centro y departamento

CENTRO	DEPARTAMENTO	ASOCIADOS																								AYUDANTES									EMÉRITO			VISITANTE			TOTAL		
		Permanente			CC. Salud			Tipo 1			Tipo 2			Tipo 3			Tipo 4			1º ciclo			2º ciclo			E. U.			EMÉRITO			VISITANTE			TOTAL								
		H	M	TOT	H	M	TOT	H	M	TOT	H	M	TOT	H	M	TOT	H	M	TOT	H	M	TOT	H	M	TOT	H	M	TOT	H	M	TOT	H	M	TOT	H	M	TOT						
CIENCIAS	Biología							0	2	2	3	4	7	4	3	7																			7	9	16						
	Biología Molecular										0	1	1	4	4	8																4	5	9									
	Ecología	0	1	1				1	0	1	5	2	7	4	0	4																10	3	13									
	Física Aplicada													5	2	7							1	0	1							6	2	8									
	Física de la Materia Condensada	1	0	1				1	1	2	2		2	4	0	4				2	0	2							1	0	1	11	1	12									
	Física de Materiales										2		2	2	0	2																4	0	4									
	Física Teórica																			8	0	8	2	0	2				1	0	1	11	0	11									
	Física Teórica de la Materia Condensada							1	0	1										2	0	2	1	0	1							4	0	4									
	Matemáticas	1	0	1				2	0	2	2	0	2	4	3	7				1	2	3	3	0	3							13	5	18									
	Química											1	1																			0	1	1									
	Química Agrícola, Geología y Geoquímica							1	0	1	3	2	5	3	2	5													1	0	1	8	4	12									
	Química Analítica y Análisis Instrumental							0	1	1	0	2	2	0	3	3				1	0	1										1	6	7									
	Química Física Aplicada							1	0	1	6	4	10	4	4	8				2	0	2										13	8	21									
	Química Inorgánica							0	3	3	0	1	1	2	1	3				0	0	0	0	1	1							2	6	8									
	Química Orgánica							2	3	5	0	2	2	0	5	5				1	0	1										3	10	13									
TOTAL CIENCIAS	2	1	3	0	0	0	9	10	19	23	19	42	36	27	63	0	0	0	17	2	19	7	1	8	0	0	0	1	0	1	2	0	2	97	60	157							
CC. ECONÓMICAS Y EMP.	Análisis Económico: Economía Cuantitativa							1	0	1	1	0	1	3	4	7				0	1	1	0	1	1							5	6	11									
	Análisis Económico: Teoría Económica e Historia Económica							6	3	9	5	0	5	6	2	8													1	0	1	18	5	23									
	Contabilidad y Organización de Empresas							8	5	13	1	3	4	1	4	5							1	0	1							11	12	23									
	Economía Aplicada							4	6	10	1	0	1	4	1	5	1	0	1													10	7	17									
	Economía y Hacienda Pública							6	3	9	3	0	3	0	3	3													1	0	1	10	6	16									
	Estructura Económica y Economía del Desarrollo							2	0	2	0	1	1	0	2	2																2	3	5									
	Financiación e Investigación Comercial							8	1	9	0	1	1	3	2	5																11	4	15									
	Sociología y Antropología Social							2	2	4	2	3	5	1	1	2													1	0	1	6	6	12									
	TOTAL CC. ECONÓMICAS Y EMPRESARIALES	0	0	0	0	0	0	37	20	57	13	8	21	18	19	37	1	0	1	0	1	1	1	1	2	0	0	0	3	0	3	0	0	0	73	49	122						
	DERECHO	Ciencia Política y de la Administración							4	2	6	0	1	1	0	0	0				0	0	0										4	3	7								
Derecho Privado, Social y Económico								12	10	22	4	7	11	2	8	10				3	2	5	0	1	1				3	0	3	24	28	52									
Derecho Público y Filosofía Jurídica								19	10	29	2	5	7	7	5	12													1	0	1	29	20	49									
TOTAL DERECHO		0	0	0	0	0	0	35	22	57	6	13	19	9	13	22	0	0	0	3	2	5	0	1	1	0	0	0	4	0	4	0	0	0	57	51	108						
E.T.S.I.	Ingeniería Informática	0	0	0	0	0	0	15	1	16	10	3	13	1	2	3	0	0	0	4	0	4	1	1	2	0	0	0	0	0	0	0	0	0	31	7	38						
FILOSOFÍA Y LETRAS	Antropología Social y del Pensamiento Filosófico Español										1	1	2	1	0	1																2	1	3									
	Estudios Árabes e Islámicos y Estudios Orientales										1	0	1	1	1	2																2	1	3									
	Filología Clásica							0	3	3				1	4	5																1	7	8									
	Filología Española										3	1	4	1	2	3										2	0	2				6	3	9									
	Filología Francesa							0	3	3		2	2	1	3																2	6	8										
	Filología Inglesa							5	6	11	1	7	8	3	5	8																9	18	27									
	Filosofía							1	0	1	3	0	3	1	1	2										1	0	1				6	1	7									
	Geografía										4	1	5	1	3	4																5	4	9									
	Historia Antigua, Medieval y Paleografía y Diplomática										0	1	1	4	2	6										1	0	1				5	3	8									
	Historia Contemporánea													2	1	3													1	0	1	3	1	4									
	Historia Moderna	1	0	1							1	0	1	1	1	2																3	1	4									
	Historia y Teoría del Arte							0	1	1	3	3	6	2	4	6													1	0	1	6	8	14									
	Lingüística, Lenguas Modernas, Lógica y Filosofía de la Ciencia	0	1	1				1	7	8	1	4	5	3	1	4																5	13	18									
	Prehistoria y Arqueología										2	1	3	0	4	4																2	5	7									
	Sociología										1	1	2																			1	1	2									
TOTAL FILOSOFÍA Y LETRAS	1	1	2	0	0	0	7	20	27	21	22	43	23	30	53	0	0	0	0	0	0	0	0	0	0	0	0	6	0	6	0	0	0	58	73	131							

Tabla 46. Personal Docente e Investigador: distribución de personal contratado según categoría, sexo, centro y departamento (cont.)

CENTRO	DEPARTAMENTO	ASOCIADOS																		AYUDANTES									EMÉRITO			VISITANTE			TOTAL							
		Permanente			CC. Salud			Tipo 1			Tipo 2			Tipo 3			Tipo 4			1º ciclo			2º ciclo			E. U.			H			M			TOT							
		H	M	TOT	H	M	TOT	H	M	TOT	H	M	TOT	H	M	TOT	H	M	TOT	H	M	TOT	H	M	TOT	H	M	TOT	H	M	TOT	H	M	TOT	H	M	TOT					
MEDICINA	Anatomía Patológica				9	11	20							1	1	2	1	0	1																9	11	20					
	Bioquímica																															2	1	3								
	Cirugía				48	2	50																									48	2	50								
	Farmacología y Terapéutica				1	0	1	1	1	2	2	1	3																1	0	1				5	2	7					
	Fisiología										0	1	1	0	2	2																			3	3	6					
	Medicina				89	23	112																									89	23	112								
	Medicina Preventiva				3	1	4	2	0	2	2	2	4	2	3	5													1	0	1				10	6	16					
	Morfología				2	2	4	1	0	1										1	0	1	1	0	1				1	0	1				6	2	8					
	Obstetricia y Ginecología				20	3	23																						1	0	1				21	3	24					
	Pediatría				31	14	45																									31	14	45								
	Psiquiatría				10	4	14	1	2	3	1	1	2	1	0	1													2	0	2				15	7	22					
TOTAL MEDICINA				0	0	0	213	60	273	5	3	8	6	6	12	4	5	9	0	0	0	1	0	1	1	0	1	1	0	1	0	0	0	6	0	6	0	0	0	236	74	310
PSICOLOGIA	Psicología Básica							0	1	1	4	1	5	2	2	4																4	4	8								
	Psicología Biológica y de la Salud							1	2	3	3	1	4	2	4	6																6	7	13								
	Psicología Evolutiva y de la Educación							1	2	3				0	1	1																0	3	3								
	Psicología Social y Metodología							1	0	1	4	7	11	5	2	7																10	9	19								
	TOTAL PSICOLOGIA				0	0	0	0	0	0	3	5	8	11	9	20	7	9	16	0	0	0	0	0	0	0	0	0	0	0	0	0	0	0	0	0	0	21	23	44		
FORM. PROFESORADO Y EDUC.	Didáctica y Teoría de la Educación							2	0	2	1	2	3	1	0	1													0	2	2				4	4	8					
	Música, Plástica y Expresión Corporal							10	4	14	2	3	5	0	1	1				0	1	1										12	9	21								
	ADSCRITOS A OTROS DEPARTAMENTOS	Filología Española							0	1	1																						1	1	2							
		Filología Francesa																															0	0	0							
		Filología Inglesa							3	3	6																						3	3	6							
		Geografía										1	0	1																			1	0	1							
		Historia Contemporánea							1	0	1																						1	0	1							
	Matemáticas							0	1	1																						0	1	1								
	Psicología Evolutiva y de la Educación							2	0	2	1	1	2	0	1	1																3	2	5								
	Química Analítica y Análisis Instrumental							1	0	1																						1	0	1								
TOTAL FORMACIÓN PROFESORADO Y EDUCACIÓN				0	0	0	0	0	0	19	9	28	5	6	11	1	2	3	0	0	0	0	1	1	0	0	0	0	0	0	0	0	0	25	20	45						
TOTAL CONTRATADOS				3	2	5	213	60	273	130	90	220	95	86	181	99	107	206	1	0	1	25	6	31	10	4	14	0	0	0	20	2	22	2	0	2	598	357	955			

Fuente: Servicio de Personal Docente Investigador de la UAM, a 1 de Enero de 2002

UAM

en cifras



cien



90

80

70

60

50

40

30

20

10

0

Universidad Autónoma de Madrid

9. Personal de Administración y Servicios

9. PERSONAL DE ADMINISTRACIÓN Y SERVICIOS

Tabla 47. Personal de Administración y Servicios: distribución por grupo profesional

	FUNCIONARIOS						LABORALES									TOTAL PAS
	A	B	C	D	E	TOTAL	A.D.	P.F.	A2	B2	C1	C2	C3	D1	TOTAL	
HOMBRES	10	16	37	23	8	94	1	1	28	27	90	12	32	71	262	356
MUJERES	22	42	186	61	1	312	1	4	37	20	33	9	32	54	190	502
TOTAL	32	58	223	84	9	406	2	5	65	47	123	21	64	125	452	858

A.D. Contrato de alta Dirección
P.F. Puesto Funcional

Fuente: Servicio de Personal de Administración y Servicios de la UAM, a 31 Diciembre de 2002



Tabla 48. Personal de Administración y Servicios: distribución por centro y grupo profesional

FACULTADES Y ESCUELAS	DEPARTAMENTOS Y SERVICIOS	FUNCIONARIOS					LABORALES										TOTAL PAS
		A	B	C	D	E	TOTAL	A.D.	P.F.	A2	B2	C1	C2	C3	D1	TOTAL	
CIENCIAS	Administración		2	8	3		13				1				11	12	25
	Biblioteca	1	5		1		7				3			4		7	14
	Biología			2	1		3				1	3				4	7
	Biología Molecular			1	1		2				2	2				4	6
	Decanato			2			2									0	2
	Ecología				1		1					1				1	2
	Física Aplicada				1		1				1	4				5	6
	Física Materia Condensada			1			1				1	4				5	6
	Física Materiales			1			1				2	1				3	4
	Física Teoría de la Materia Condensada				1		1									0	1
	Física Teórica				2		2							1		1	3
	Laboratorio Altas Energías						0					1				1	1
	Matemáticas			1	2		3									0	3
	Planta Piloto Ingeniería Química y Tecnologías de los Alimentos						0						1			1	1
	Química			1			1									0	1
	Química Agrícola, Geología y Geoquímica			2		1	3					3				3	6
	Química Analítica y Análisis Instrumental				1		1					1				1	2
	Química Física Aplicada			1	1		2					3	1			4	6
	Química Inorgánica			1			1					2				2	3
	Química Orgánica			1			1					1				1	2
Taller Microelectrónica						0					1	1			2	2	
TOTAL CIENCIAS		1	7	22	15	1	46	0	0	0	12	28	1	4	12	57	103
CC. ECONÓMICAS Y EMPRESARIALES	Administración		2	7	5	1	15							10	10	25	
	Análisis Económico: Economía Cuantitativa			1			1									0	1
	Análisis Económico: Teoría Económica e Historia Económica.			1			1						1			1	2
	Biblioteca	1	5	2			8						3			3	11
	Contabilidad y Organización de Empresas			1	1		2									0	2
	Decanato			1			1									0	1
	Economía Aplicada			1	1		2									0	2
	Economía y Hacienda			1			1									0	1
	Estructura Económica y Economía del Desarrollo.			2			2									0	2
	Financiación e Investigación Comercial				2		2									0	2
	Sociología			1			1									0	1
	TOTAL CIENCIAS ECONÓMICAS Y EMPRESARIALES	1	7	18	9	1	36	0	0	0	0	0	0	4	10	14	50
DERECHO	Administración		4	6	1	11						1		7	8	19	
	Biblioteca	3	3	1		7							5		5	12	
	Ciencia Política y RR.II.				1	1										0	1
	Decanato			1		1										0	1
	Derecho Privado, Social y Económico			4	2	6										0	6
	Derecho Público y Filosofía Jurídica			5	1	6										0	6
	TOTAL DERECHO	3	7	17	4	1	32	0	0	0	0	0	1	5	7	13	45
ESC. TECN. SUP. INFORMÁTICA	Administración		2	1		3								2	2	5	
	Aulas de Prácticas					0					4				4	4	
	Biblioteca		1	1		2			1			2			3	5	
	Dirección			1		1									0	1	
	Ingeniería Informática			1		1									0	1	
TOTAL ESCUELA TÉCNICA SUPERIOR DE INFORMÁTICA	0	3	4	0	0	7	0	0	1	0	4	0	2	2	9	16	
FILOSOFÍA Y LETRAS	Administración		1	8	4	13					1			6	7	20	
	Biblioteca	1	6	1		8				1			6		7	15	
	Decanato			2		2							1		1	3	
	Antropología Social y Pensamiento Filosófico			1		1									0	1	
	Estudios Árabes e Islámicos y Estudios Orientales			1		1							1		1	2	
	Filología Clásica			1		1									0	1	
	Filología Española			2		2							1		1	3	
	Filología Francesa				1	1									0	1	
	Filología Inglesa			2		2									0	2	
	Filosofía			1		1							1		1	2	
	Geografía			1	1	2							1		1	3	
	Historia Antigua, Medieval, Paleografía y Diplomática				1	1									0	1	
	Historia Contemporánea				1	1									0	1	
	Historia Moderna				1	1							1		1	2	
	Historia y Teoría del Arte				1	1							1		1	2	
	Lingüística, Lenguas Modernas, Lógica y Filosofía de la Ciencia			1		1					1				1	2	
	Prehistoria y Arqueología			1		1						1		1	2	3	
	TOTAL FILOSOFÍA Y LETRAS	2	6	22	10	0	40	0	0	0	2	2	0	6	14	24	64
	MEDICINA	Administración		1	5	2	9								7	7	16
		Anatomía Patológica				1	1										0
Biblioteca		1	2	1		4							3		3	7	
Bioquímica				2		2					4	1			5	7	
Decanato				3		3					1	1			2	5	
Farmacología y Terapéutica					1	1					1	1			2	3	
Fisiología						0					2				2	2	
Gabinete Veterinario					1	1			1			3			4	5	
Medicina Preventiva				1		1					5	1			6	7	
Morfología				2		2					6	1			7	9	
Psiquiatría					1	1									0	1	
Obstetricia y Ginecología. U.D.Fundación Jiménez Díaz				1		1									0	1	
Cirugía. U.D.Hospital La Paz				1		1									0	1	
Medicina. U.D.Hospital La Princesa					1	1									0	1	
Pediatría. U.D.Hospital Niño Jesús				1		1									0	1	
Medicina. U.D.Hospital Puerta de Hierro					1	1									0	1	
TOTAL MEDICINA		2	2	17	7	2	30	0	0	1	0	19	8	3	7	38	68

PSICOLOGIA	Administración			7	1	1	9								6	6	15	
	Biblioteca	1	2		1		4								4		8	
	Decanato			1			1										1	
	Psicología Básica			1			1										1	
	Psicología Biológica y Salud				1		1										1	
	Psicología Evolutiva y Educación			1			1										1	
	Psicología Social y Metodología			1			1										1	
TOTAL PSICOLOGIA	1	2	11	3	1	18	0	0	0	0	0	0	0	4	6	10	28	
FORM. PROFESORADO Y EDUC.	Administración		1	5			6							1	6	7	13	
	Biblioteca	3			1		4						2		2	6		
	Didáctica y Teoría Educación			1			1									0	1	
	Decanato			1			1									0	1	
	Música, Plástica y Expr. Corporal			1			1									0	1	
	Unidades de Coordinación Docente Interdepartamental				1		1									0	1	
	TOTAL FORMACIÓN PROFESORADO Y EDUCACIÓN	0	4	8	2	0	14	0	0	0	0	0	0	3	6	9	23	
TOTAL CENTROS	10	38	119	50	6	223	0	0	2	14	53	10	31	64	174	397		
SERVICIOS CENTRALES	Centro de Documentación Europea		1				1										0	1
	Consejo Social						0	1					1				2	2
	Gabinete Estudios, Planif. y Organización			1			1		1	2							3	4
	Gerencia	1		1			3										0	3
	I.U.C.E.			4			4			1				2	3	7	7	
	Institutos Universitarios			1			1										0	1
	Oficina del Defensor Universitario				1		1										0	1
	Rectorado			2			2	1									1	3
	Sección Coordinación y Apoyo	1					1										0	1
	Servicio de Contratación	1		3	2		6										0	6
	Sección de Nóminas y Seg.Social	1	1	5			7										0	7
	Sección Infraestructuras y Servicios	1	2	8	4	1	16		25	11	8	1	15	10	70	86	86	
	Sección Servicios Generales			3	5	2	10				9		14	46	69	79	79	
	Secretaría General		1	5			6	3						1	4	10	4	10
	Servicio de Alumnos y Centros	1	1	12	5		19										0	19
	Servicio de Postgrado y Títulos	1	2	7			10										0	10
	Servicio de Biblioteca	6	3		2		11							1	1	12	12	
	Servicio de Construcción	1	1	1	1		4			2							2	6
	Servicio de Control Interno	2		3	1		6						1	1			2	8
	Servicio de P.A.S.	1	2	5	2		10										0	10
	Servicio de P.D.I.	1		7			8								1	1	9	9
	Servicio de Seguridad y Salud Laboral						0		1								1	1
	Servicio Economía	1	2	17	1		21										0	21
Servicio Interdepartamental de Investigación			1			1		9	1	1	1					12	13	
Servicio Investigación	1	3	5	4		13				1						1	14	
Tecnologías de la Información		1				1	1	19	10	9	3	1				43	44	
Unidad de Recursos Audiovisuales y Multimedia						0					1					1	1	
Vicegerencia Administrativa	1			1		2										0	2	
Vicegerencia Infraestructuras			1	1		2		5	7	42	4		2	60	62	62		
Vicerrectorados	1		12	3		16		2								2	18	
TOTAL SERVICIOS CENTRALES	22	20	104	34	3	183	2	5	63	33	70	11	33	61	278	461		
TOTAL DE SERVICIOS CENTRALES Y CENTROS	32	58	223	84	9	406	2	5	65	47	123	21	64	125	452	858		

Fuente: Servicio de Administración y Servicios de la UAM, a 31 de Diciembre de 2002

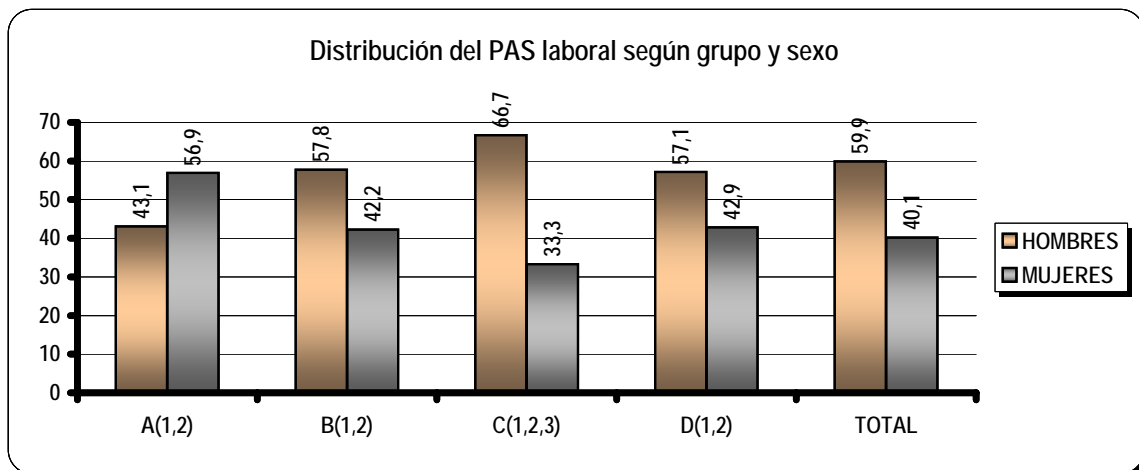
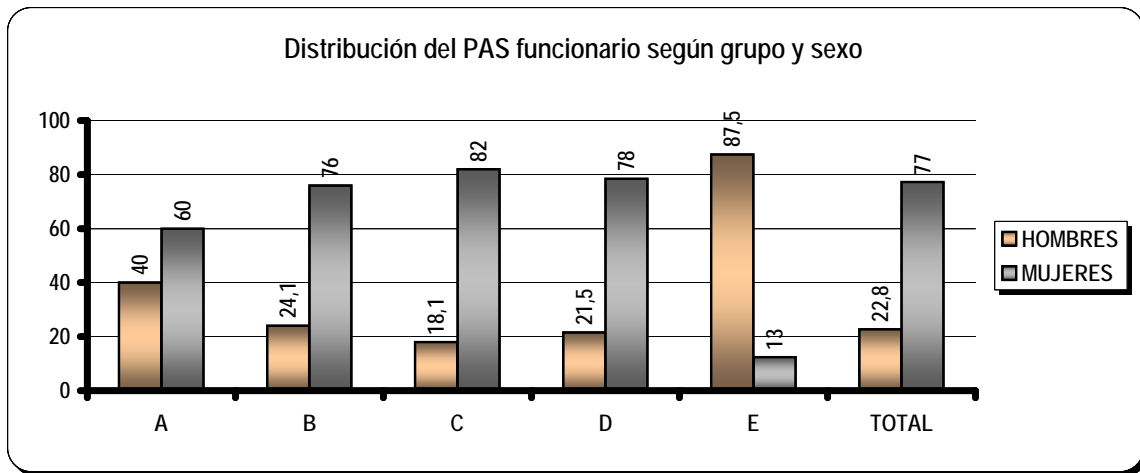

Tabla 49. Acciones Formativas para Personal de Administración y Servicios: distribución de participantes en los cursos según categorías

Acciones Formativas del Año 2002		Número de	Horas de las	Horas	P.A.S.	P.A.S.	TOTAL	
		ediciones:	acciones:	totales:	Funcionario:	Laboral:	P.A.S.	
Impartidas por la UAM	Access 97	4	20	80	28	2	30	
	Word 97	6	15	90	33	9	42	
	Excel 97	6	15	90	42	5	47	
	Access 2000	4	20	80	24	6	30	
	Word 2000	3	15	45	21	0	21	
	Excel 2000	6	15	90	43	10	53	
	Excel 2000 avanzado	1	15	15	5	2	7	
	PowerPoint 2000	2	12	24	9	3	12	
	Iniciación a la informática	3	10	30	4	11	15	
	Correo electrónico e Internet	6	12	72	36	6	42	
	Edición de páginas Web	2	6	12	25	11	36	
	Curso básico para usuarios de Sorolla	9	2	18	21	2	23	
	Curso usuarios Sorolla dirigido a Nóminas y Seg.Social	1	5	5	6	1	7	
	Curso usuarios Sorolla dirigido al Sº Post.y Tit.	1	8	8	2	0	2	
	Curso de Sorolla. Contabilidad Financiera	1	4	4	8	0	8	
	Curso de Sorolla. Módulo Documenta	1	3	3	7	0	7	
	Curso sobre Sigma.(Todos los módulos)	1	30	30	7	5	12	
	Curso sobre Sigma.(Dirigido a Departamentos)	2	3	6	29	8	37	
	Curso sobre Sigma avanzado.	2	15	30	29	0	29	
	Curso gestión académica	2	18	36	44	5	49	
	Curso procedimiento administrativo	1	20	20	12	0	12	
	Curso administración financiera	3	15	45	43	0	43	
	Curso de protocolo	2	10,5	21	23	5	28	
	Curso de contabilidad pública	2	18	36	40	2	42	
	Curso básico de seguridad y salud laboral	3	5	15	6	21	27	
	Curso específico contra incendios	7	5	35	53	76	129	
	Cursos de Inglés. (Nivel F1, F2 y F3)	3	41	123	13	28	41	
	Idiomas. (Francés, Alemán, Italiano, Inglés distinto nivel a F1, F2 y F3)	4	81	324	13	13	26	
	Gestión de Hominis para la justificación de la nómina	1	10	10	1	0	1	
	Gestión de Hominis para la confección de la nómina y nómina investig.	1	14	14	0	2	2	
	Curso Catalogación	1	15	15	0	1	1	
	Organización del Trabajo	1	10	10	1	8	9	
	ACCIONES FORMATIVAS IMPARTIDAS POR LA UAM	92	-	1436	628	242	870	
	Impartidas externamente	IV Reunión Nacional Asociación Especialistas Medicina Trabajo	1	22	22	0	2	2
		Curso de edición en "Premiere"	1	30	30	0	1	1
		Curso de manipulación de alimentos	1	10	10	0	12	12
Curso de urgencia extrahospitalaria y resucitación cardiopulmonar		1	42	42	0	2	2	
Curso de evaluación y mejora de los Servicios Universitarios		1	20	20	4	2	6	
XII Seminario de asesores Programas Comunitarios de I+D.VI Pr.Marco		1	12	12	0	1	1	
ACCIONES FORMATIVAS IMPARTIDAS EXTERNAMENTE A LA UAM	6	-	136	4	20	24		
TOTAL ACCIONES FORMATIVAS	98	-	1572	632	262	894		

UAM

en cifras

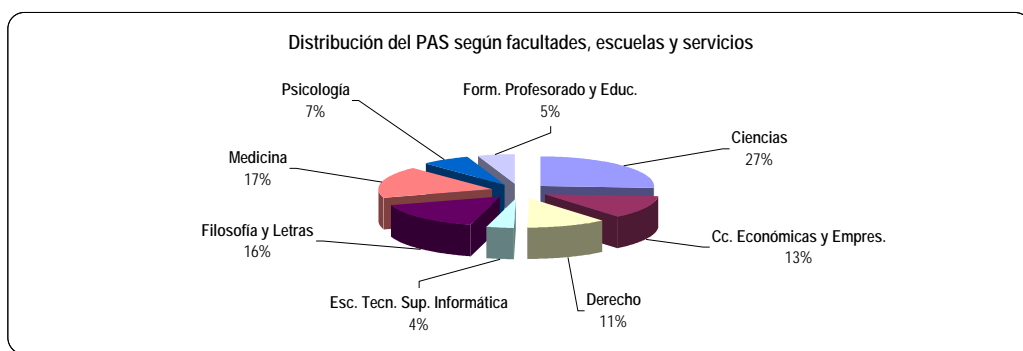

cien



90

80

70

60

50

40

30

20

10

0

Universidad Autónoma de Madrid

10.
Investigación

UAM en cifras



cien

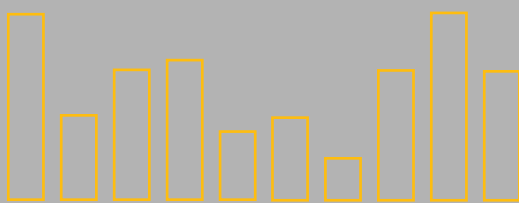

Universidad Autónoma de Madrid

10.1.

Proyectos de Investigación

10. INVESTIGACIÓN

10.1. Proyectos de Investigación

Tabla 50. Proyectos de Investigación: resumen por centros de las subvenciones solicitadas y concedidas en el año 2002

FACULTAD / CENTRO	SOLICITADO		CONCEDIDO	
	Nº Proyectos	Cuantía (Euros)	Nº Proyectos	Cuantía (Euros)
CIENCIAS	138	20.967.020	85	9.726.955
DERECHO	12	966.187	7	189.346
CC. ECONÓMICAS Y EMPRESARIALES	19	2.440.601	9	482.760
ESCUELA POLITECNICA SUPERIOR	4	376.527	3	167.028
Fª Y LETRAS	35	1.429.985	16	514.600
FORMACIÓN PROFESORADO Y EDUCACIÓN	3	45.567	1	16.100
MEDICINA	36	6.407.257	28	4.714.023
PSICOLOGIA	19	566.561	11	199.077
TOTAL FACULTADES	266	33.199.704	160	16.009.889
C. APRENDIZAJE E INSTRUCCIÓN	3	45.567	1	16.100
CENTRO DE MICROANÁLISIS DE MATERIALES	1	388.125	1	138.000
TOTAL OTROS	4	433.692	2	154.100
TOTAL UAM	270	33.633.397	162	16.163.989

Fuente: Servicio de Investigación de la UAM, a 24 de Marzo de 2003.

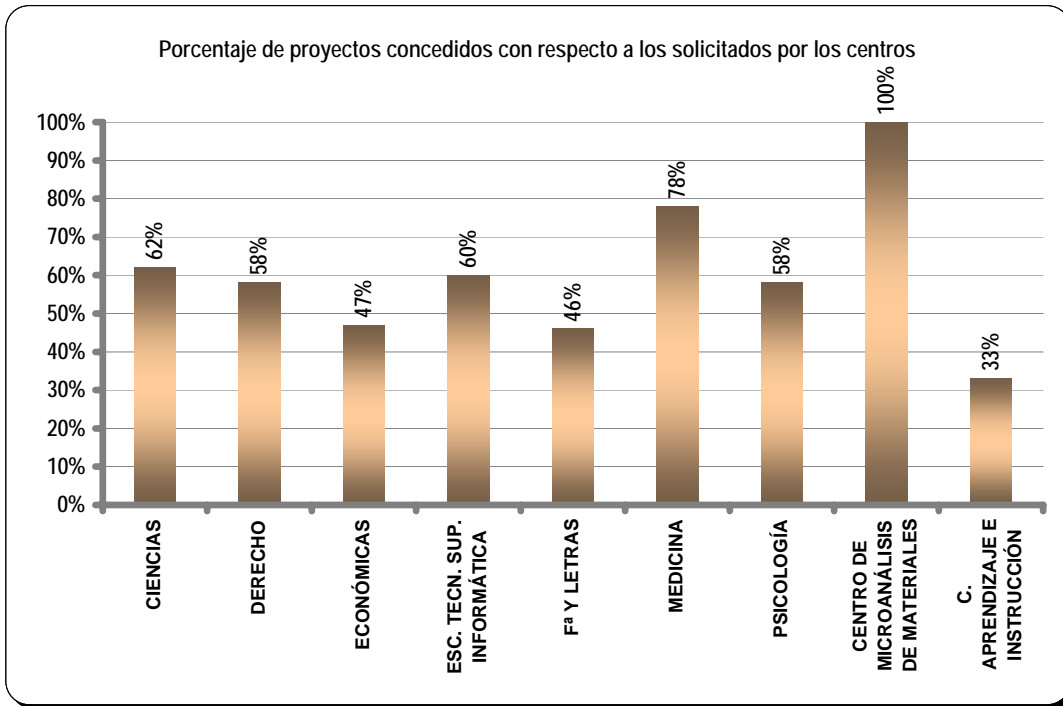

Fuente: Servicio de investigación de la UAM, a 24 de Marzo de 2003

Tabla 51. Proyectos de Investigación: distribución de proyectos solicitados y concedidos por facultades y escuelas, y entidad o programa financiador

FACULTAD	ENTIDAD FINANCIADORA O PROGRAMA	SOLICITADO		CONCEDIDO	
		Nº PROYECTOS	CUANTÍA (Euros)	Nº PROYECTOS	CUANTÍA (Euros)
CIENCIAS	Mº Ciencia y Tecnología	80	15.830.858,53	51	7.180.544,00
	Comunidad de Madrid	43	3.299.993,89	21	909.458,50
	Unión Europea	10	1.521.052,00	10	1.521.052,00
	FIS (1)	1	69.116,00	1	52.900,00
	PROFIT (2)	4	246.000,00	2	63.000,00
	TOTAL CIENCIAS	138	20.967.020	85	9.726.955
CC.ECONÓMICAS Y EMPRESARIALES	Mº Ciencia y Tecnología	10	474.849,26	4	215.568,00
	Comunidad de Madrid	3	877.745,67	1	25.886,00
	Unión Europea	3	81.006,00	3	81.006,00
	PROFIT (2)	3	1.007.000,00	1	160.300,00
	TOTAL CC. ECONÓMICAS Y EMPRES.	19	2.440.601	9	482.760
DERECHO	Mº Ciencia y Tecnología	10	895.506,19	5	143.244,00
	Comunidad de Madrid	2	70.680,88	2	46.102,00
	TOTAL DERECHO	12	966.187	7	189.346
ESC. TÉCNICA SUPERIOR DE INFORMÁTICA	Mº Ciencia y Tecnología	3	343.526,50	1	147.528,00
	Unión Europea	1	8.000,00	1	8.000,00
	PROFIT (2)	0	25.000,00	1	11.500,00
	TOTAL ESC. TECN. SUPERIOR INFORM.	4	376.527	3	167.028
FORMACIÓN DEL PROFESORADO Y EDUC.	Mº Ciencia y Tecnología	1	16.329,57	1	16.100,00
	Comunidad de Madrid	1	8.237,50	0	0,00
	PROFIT (2)	1	21.000,00	0	0,00
	TOTAL FORMACIÓN PROFESORADO	3	45.567	1	16.100
FILOSOFÍA Y LETRAS	Mº Ciencia y Tecnología	19	883.031,27	8	211.880,00
	Comunidad de Madrid	15	373.553,41	7	129.320,00
	Unión Europea	1	173.400,00	1	173.400,00
	TOTAL FILOSOFÍA Y LETRAS	35	1.429.985	16	514.600
MEDICINA	Mº Ciencia y Tecnología	24	3.820.250,11	18	2.392.810,00
	Unión Europea	4	1.799.458,00	4	1.799.458,00
	FIS (1)	8	787.549,09	6	521.755,00
	TOTAL MEDICINA	36	6.407.257	28	4.714.023
PSICOLOGÍA	Mº Ciencia y Tecnología	9	369.520,71	6	120.416,00
	Comunidad de Madrid	9	147.588,64	5	78.661,00
	FIS (1)	1	49.451,27	0	0,00
	TOTAL PSICOLOGÍA	19	566.561	11	199.077
TOTAL UAM		266	33.199.704	160	16.009.889

(1) Fondo Investigaciones Sanitarias.

(2) Programa de Fomento de la Investigación Técnica.

Fuente: Servicio de Investigación de la UAM, a 24 de Marzo de 2003.

Tabla 52. Financiación de la Investigación: resumen de subvenciones aprobadas, según el tipo de acción / programa

TIPO DE FINANCIACIÓN	PROGRAMA	CUANTÍA (en miles de Euros)
Proyectos de Investigación	Mº de Ciencia y Tecnología	10.828
	Comunidad de Madrid	1.219
	FIS (1)	575
	Unión Europea	3.583
	TOTAL	16.205
Acciones especiales	Mº de Ciencia y Tecnología	256
	TOTAL	256
Acciones de Infraestructura	FEDER (2)	2.924
	Comunidad de Madrid	466
	TOTAL	3.390
Investigación contratada	Convenios	103
	Contratos	10.354
	TOTAL	10.457
Total Investigación		30.308

(1) Fondos de Investigaciones Sanitarias.

(2) Fondo Europeo de Desarrollo Regional

Fuente: Servicio de Investigación de la UAM, a 24 de Marzo de 2003.

UAM en cifras



cien

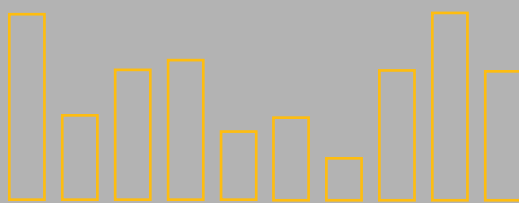

Universidad Autónoma de Madrid

10.2. Producción Científica

10.2. Producción Científica

Tabla 53. Producción científica: nº de tesis doctorales aprobadas por la Comisión de Doctorado, distribuidas por centro y departamento

FACULTAD	DEPARTAMENTO	2001/02
CIENCIAS	Biología	9
	Biología molecular	80
	Bioquímica	7
	Ecología	7
	Física aplicada	6
	Física de la materia condensada	10
	Física de materiales	10
	Física teórica	7
	Física teórica de la materia condensada	1
	Matemáticas	0
	Química	0
	Química agrícola, geología y geoquímica	5
	Química analítica y análisis instrumental	1
	Química física aplicada	6
	Química inorgánica	4
	Química orgánica	11
	TOTAL CIENCIAS	164
CC. ECONÓMICAS Y EMPRESARIALES	Análisis económico: teoría económica e historia económica	2
	Análisis económico: economía cuantitativa	1
	Contabilidad y organización de empresas	3
	Economía aplicada	2
	Economía y hacienda pública	2
	Estructura económica y economía del desarrollo	7
	Financiación e investigación comercial	4
	Sociología y antropología social	7
	TOTAL CC. ECONÓMICAS Y EMPRESARIALES	28
DERECHO	Ciencia política y de la administración	8
	Derecho privado, social y económico	5
	Derecho público y filosofía jurídica	6
	TOTAL DERECHO	19
E.T.S.INFORMÁTICA	Ingeniería informática	5
	E.T.S. INFORMÁTICA	5
FILOSOFÍA Y LETRAS	Antropología social	1
	Estudios árabes e islámicos y estudios orientales	4
	Filología clásica	1
	Filología española	8
	Filología francesa	0
	Filología inglesa	2
	Filosofía	6
	Geografía	0
	Historia antigua, historia medieval, paleografía y diplomática	1
	Historia contemporánea	3
	Historia moderna	2
	Historia y teoría del arte	4
	Linguística, lenguas modernas, lógica y filosofía de la ciencia	7
	Prehistoria y arqueología	3
TOTAL FILOSOFÍA Y LETRAS	42	
MEDICINA	Anatomía patológica	1
	Bioquímica	15
	Cirugía	12
	Farmacología y terapéutica	0
	Fisiología	0
	Medicina	37
	Medicina preventiva	9
	Morfología	3
	Obstetricia y ginecología	1
	Pediatría	14
	Psiquiatría	1
TOTAL MEDICINA	93	

Tabla 53. Producción científica: n° de tesis doctorales aprobadas por la Comisión de Doctorado, distribuidas por centro y departamento (cont.)

FACULTAD	DEPARTAMENTO	2001/02
PSICOLOGÍA	Psicología básica	5
	Psicología biológica y de la salud	7
	Psicología evolutiva y de la educación	2
	Psicología social y metodología	1
	TOTAL PSICOLOGÍA	15
TOTAL UAM		366

Fuente: Servicio de Postgrado y Títulos, a 2 de Junio 2003

Tesis leídas por centros



Tabla 54. Publicaciones recogidas en Current Contents (Bases de datos del ISI)

AREAS DEL CURRENT CONTENTS	2000	2001	2002
Agricultura, Biología y Cc. Medioambientales	77	82	88
Artes y Humanidades	33	25	25
Medicina	161	171	155
Cc. Computación e Ingeniería	72	70	73
Ciencias de la Vida	527	482	504
Física, Química, y Ciencias de la tierra	529	485	502
Ciencias sociales y de la conducta	51	39	52
TOTAL PUBLICACIONES UAM	1450	1354	1399

Fuente: Servicio de Biblioteca de la UAM, a 24 de Marzo de 2003

Tabla 55. Publicaciones: nº publicacones según tipo de publicación

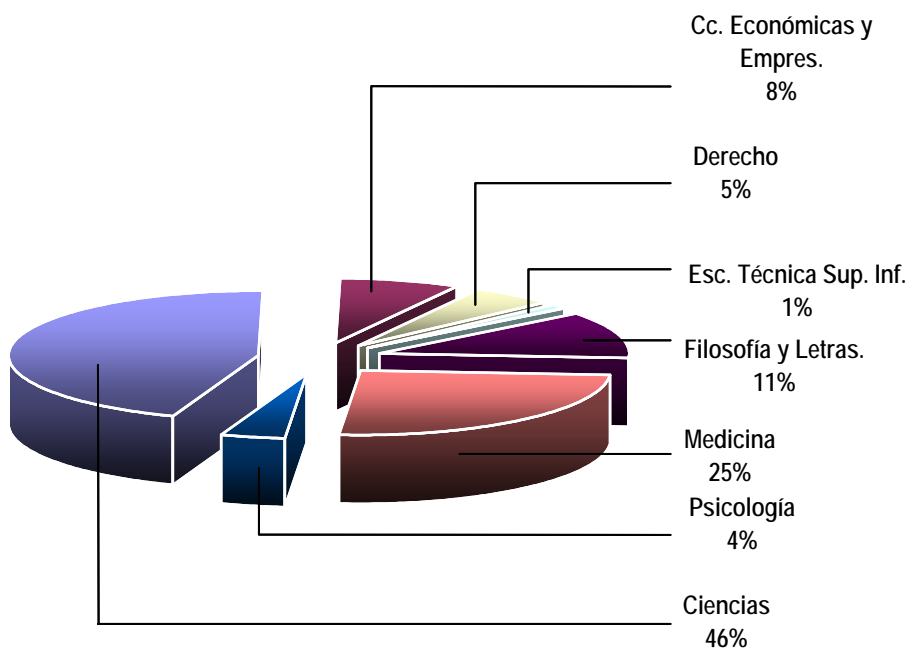
TIPO DE PUBLICACIÓN		TOTAL
Libros	Libros completos	144
	Capítulos de libro	390
	Total libros y capítulos	534
Artículos		1790
Total publicaciones		2324

Fuente: Memoria de Investigación de la UAM, a 26 de Noviembre de 2003

Tabla 56. Publicaciones: distribución según idioma de publicación y tipo de publicación

IDIOMA DE PUBLICACIÓN	LIBROS (*)	ARTICULOS	TOTAL
Castellano	428	592	1020
Catalán	4	2	6
Gallego	-	1	1
Valenciano	1	-	1
Total lenguas españolas	433	595	1028
Total lenguas extranjeras	101	1195	1296
Total publicaciones	534	1790	2324

(*) Incluye libros y capítulos de libro

Fuente: Memoria de Investigación de la UAM, a 26 de Noviembre de 2003

Tabla 57. Producción científica: patentes y modelos de utilidad concedidos a la Universidad en el año 2002

CENTRO	DEPARTAMENTO	PATENTES Y MODELOS DE UTILIDAD	
		Solicitados	Concedidos
CIENCIAS	Biología Molecular	3	0
	Bioquímica	2	0
	Física Teórica de la Materia Condensada (*)	—	1
	Química Agrícola, Geología y Geoquímica	1	1
	Química Analítica (*)	—	1
	Química Inorgánica	1	1
	Química Orgánica (*)	—	1
TOTAL CIENCIAS		7	5
MEDICINA	Anatomía Patológica	1	1
	Farmacología y Terapéutica	2	0
	Medicina	1	0
	TOTAL MEDICINA	4	1
TOTAL UAM		11	6

(*) Solicitados en años anteriores al que se computa.

Fuente: Fundación General de la UAM. Área OTRI, a 22 de Diciembre de 2003.

UAM en cifras



cien



90

80

70

60

50

40

30

20

10

0

Universidad Autónoma de Madrid

11.
Infraestructura de Docencia
e Investigación

UAM en cifras



cien

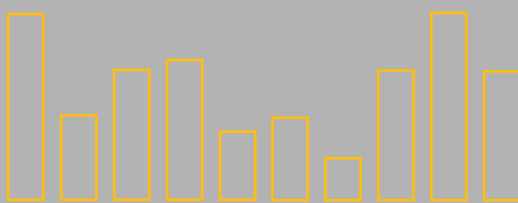

Universidad Autónoma de Madrid

11.1.

Aulas y Espacios Multiuso

11.1. Aulas y Espacios Multiuso

Tabla 58. Infraestructura de Docencia: aulas de clases teóricas distribuidas por centro según capacidad

FACULTADES, ESCUELAS Y CENTROS	Número de aulas según capacidad (nº de plazas disponibles)								Total
	< 30	31-50	51-75	76-100	101-150	151-200	201-250	>250	
CIENCIAS	2	4	3	10	14	10	0	0	43
CIENCIAS (BIOLOGÍA)	0	8	0	5	9	0	0	0	22
DERECHO	0	0	0	0	8	8	4	0	20
CC. ECONÓMICAS Y EMPRESARIALES	0	2	1	10	10	2	0	5	30
FILOSOFÍA Y LETRAS	5	21	38	13	9	2	0	0	88
MEDICINA	0	0	3	0	2	4	1	0	10
PSICOLOGÍA	0	0	4	2	6	0	0	0	12
E. U. PROFESORADO STA. MARÍA	0	0	0	16	1	0	0	0	17
E.T.S. INFORMÁTICA	0	0	0	0	4	4	2	0	10
SERVICIO DE IDIOMAS	15	0	0	0	0	0	0	0	0
PABELLÓN D (IUCE-CAI-URAM)	3	2	1	0	0	0	0	0	6
TOTAL	25	37	50	56	63	30	7	5	258

Fuente: Administración de cada centro de la UAM, a 1 de Abril 2003

Tabla 59. Infraestructura de Docencia e Investigación: espacios multiuso** distribuidos por centro

FACULTADES, ESCUELAS Y CENTROS	SALONES Y AULAS MULTIMEDIA				EQUIPAMIENTO AUDIOVISUAL*			
	Salones de actos		Salas de grado y similar		Proyector diapositivas	Proyector transparencias	Vídeo reproductor	Vídeo proyector
	número	capacidad	número	capacidad				
CIENCIAS	-	-	11	574	11	11	-	3
CIENCIAS (Edificio de BIOLOGÍA)	1	450	1	91	2	2	1	1
DERECHO	1	230	1	112	-	-	-	2
CC. ECONÓMICAS Y EMPRESARIALES	2	428/224	1	81	-	-	1	1
FILOSOFÍA Y LETRAS	1	402	2	76	1	-	-	2
MEDICINA	1	364	5	544	6	5	1	5
PSICOLOGÍA	1	422	1	30	2	1	2	1
PROFESORADO Y EDUCACIÓN	1	416	1	50	1	1	1	1
E.T.S. INFORMÁTICA	1	500	1	30		1	2	1
RECTORADO	1	250	4	117	2	4	1	1
PABELLÓN D (IUCE-CAI-URAM)	1	55				1	1***	1
TOTAL	11	3089	17	1131	14	15	9	16

* Todos los salones y aulas multimedia tienen sistema de megafonía

** Se excluyen las aulas de docencia habitual

*** La sala posee también DVD

Fuente: Administración de cada centro de la UAM, a 1 de Abril de 2003

Tabla 60. Infraestructura de Docencia e Investigación: salas de video distribuidas por centro

EDIFICIOS	NÚMERO	CAPACIDAD	EQUIPAMIENTO			
			Video reproductor	Nº cintas		Otros
				audio	video	
CIENCIAS	1	80	1	-	80	1*
CIENCIAS (Edificio de BIOLOGÍA) (1)	-	-	-	-	-	-
DERECHO (1)	-	-	-	-	-	-
CC. ECONÓMICAS Y EMPRESARIALES (1)	4	465	4	-	-	9***
FILOSOFÍA Y LETRAS	2	200	3	342	392	2*
MEDICINA	9	540	12	-	147	8
PSICOLOGÍA (2)	-	-	-	-	-	-
PROFESORADO Y EDUCACIÓN (3)	-	-	-	-	-	-
E.T.S. INFORMÁTICA	-	-	-	-	-	-
PABELLÓN D (IUCE-CAI-URAM)	4	164	4**		1570	7*
TOTAL	20	1449	24	342	2189	27

(1) Uso de aula multiuso para reproducciones de video

(2) Vídeos en aulas

(3) Monitor, vídeo y retroproyector en todas las aulas

* Retroproyector

** Todos con reproducción NTSC

*** 3 Retroproyectores, 4 Proyectoras, 2 Televisores, 1 DVD

Fuente: Administración de cada centro de la UAM, a 1 de Abril de 2003

UAM en cifras



cien



Universidad Autónoma de Madrid

11.2.
Laboratorios de Docencia

11.2. Laboratorios de docencia

Tabla 61. Infraestructura docente: distribución de laboratorios docentes, según capacidad, por centro y departamento.

FACULTAD	DEPARTAMENTO O ÁREA		<11	11--20	21--30	31--40	41--50	51--60	61--70	71--80	>81	
CIENCIAS	Tecn. Alimentos y Nutrición Hum.	Ciencia y tecnología de los alimentos		1	1	1						
		Nutrición humana y dietética				1						
		Total Tecnología de alimentos y nutrición humana		1	1	2						
	Ingeniería química		1	1	1							
	Matemáticas		1									
	Biología		3	6	5							
	Químicas		1	1	9	3				2		
	Física	Física general				1						
		Técnicas experimentales I			1							
		Técnicas experimentales II				1						
		Técnicas experimentales III			1							
		Técnicas experimentales IV: Física fundamental y estado sólido		1								
		Técnicas experimentales IV: Óptica y estructura de la materia		1								
		Técnicas experimentales IV: Física aplicada			1							
		Laboratorio avanzado de física aplicada			1							
		Observatorio astrofísica			1							
		Total Física		2	5	2						
	TOTAL CIENCIAS			9	14	19	3				2	
	E.T.S. INFORMÁTICA	Ingeniería informática			2	2						
	FILOSOFÍA Y LETRAS	Geografía	Geografía física			1						
Geografía aplicada				1								
Prehistoria			1									
Total Geografía			1	1	1							
TOTAL FILOSOFÍA Y LETRAS			1	1	1							
MEDICINA	Sala de disección										1	
	Laboratorio de biología				1							
	Sala de microscopios					1						
	Laboratorio de parasitología			1								
	Laboratorio de microbiología		3									
	Laboratorio de fisiología				1							
	Laboratoria de bioquímica					1						
	TOTAL MEDICINA			3	1	2	2					1

Tabla 61. Infraestructura docente: distribución de laboratorios docentes, según capacidad, por centro y departamento (cont.)

FACULTAD	DEPARTAMENTO O ÁREA	<11	11--20	21--30	31--40	41--50	51--60	61--70	71--80	>81
FORMACIÓN PROFESORADO Y EDUCACIÓN	Laboratorio de química				1					
	Laboratorio de geología				1					
	Laboratorio de biología				1					
	Laboratorio de física			1						
	Aula de recursos didácticos				1					
	Aulas de expresión plástica			1		1				
	Seminario de inglés		1							
	Seminario de ciencias sociales	1								
	Laboratorio análisis del movimiento humano									
	Laboratorio fisiología									
	TOTAL ESC. FORMACIÓN PROFESORADO Y EDUCACIÓN		1	1	2	4	1			
PSICOLOGÍA	Psicología		1		1					
TOTAL UAM		3	15	20	28	6			2	1

Fuente: Vicerrectorado de Infraestructura y Promoción Tecnológica, a 2 de Abril de 2003

UAM en cifras



cien

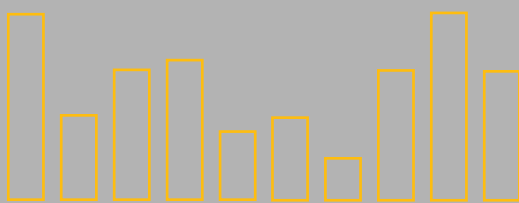

Universidad Autónoma de Madrid

11.3. Equipamiento Audiovisual e Informático

11.3. Equipamiento Audiovisual e Informático

11.3.1. Aulas con equipamiento audiovisual

Tabla 62. Infraestructura de docencia. Equipamiento audiovisual: total de aparatos disponibles* distribuidos por centro

FACULTADES, ESCUELAS Y CENTROS	Vídeo proyector	Vídeo reproductor	Proyector diapositivas	Proyector transparencias	Televisores
CIENCIAS	2	0	25	28	0
CIENCIAS (BIOLOGÍA)	3	0	25	26	0
DERECHO	2	0	0	1	0
CC. ECONÓMICAS Y EMPRESARIALES	3	1	3	22	1
FILOSOFÍA Y LETRAS	4	0	39	22	4
MEDICINA	4	0	5	4	2
PSICOLOGÍA	3	1	1	1	1
FORMACIÓN PROFESORADO Y EDUC.	1	1	3	3	0
E.T.S. INFORMÁTICA	2	2	0	2	1
SERVICIO DE IDIOMAS	0	11	0	10	12
PABELLÓN D (IUCE-CAI-URAM)**	1	17	6	9	8
TOTAL	20	33	57	74	29

* Se incluyen exclusivamente los aparatos disponibles en las conserjerías (no fijos en aulas)

Fuente: Administración de cada centro de la UAM, a 1 de Abril de 2003

Tabla 63. Infraestructura de docencia. Equipamiento audiovisual: aulas con equipamiento permanente

FACULTADES, ESCUELAS Y CENTROS	Proyector diapositivas + Transparencias	Vídeo proyector	Vídeo reproductor	Televisores
CIENCIAS	23	0	0	0
CIENCIAS (BIOLOGÍA)	22	1	0	0
DERECHO	0	1	0	0
CC. ECONÓMICAS Y EMPRESARIALES	32	3	3	2
FILOSOFÍA Y LETRAS	39	4	0	4
MEDICINA	10	8	8	0
PSICOLOGÍA	13	6	13	7
FORMACIÓN PROFESORADO Y EDUC.	17	1	17	17
E.T.S. INFORMÁTICA	10	10	0	0
PABELLÓN D (IUCE-CAI-URAM)	4	1	5	4
TOTAL	170	35	46	34

Fuente: Administración de cada centro de la UAM, a 1 de Abril de 2003

11.3.2. Aulas de Informática

Tabla 64. Infraestructura docente: aulas de informática

FACULTADES Y ESCUELAS	ESPACIOS	SALAS	ORDENADORES	USUARIOS	Estudiantes con correo electrónico
CIENCIAS	2	5	110	5056	4488
CIENCIAS (BIOLOGÍA)	2	3	98	1178	1046
DERECHO	2	2	30	1936	1675
CC. ECONÓMICAS Y EMPRESARIALES	2	6	135	4537	3761
FILOSOFÍA Y LETRAS	1	5	98	3480	3035
MEDICINA	2	2	40	1064	957
PSICOLOGÍA	2	4	90	2732	2401
E.U. PROFESORADO SANTA MARÍA	1	3	60	1758	1590
E.T.S.INFORMÁTICA*	-	-	-	306	256
BIBLIOTECA CIENCIAS	1	1	20	**	**
BIBLIOTECA HUMANIDADES	1	1	10	**	**
ESCUELA ENFERMERÍA CRUZ ROJA	1	1	15	189	107
TOTAL	17	33	706	22236	19316

* Las aulas de informática de esta escuela no tienen la misma consideración que en el resto de los centros, ya que se usan como laboratorios de prácticas.

** No disponen como tal de usuarios propios

Fuente: Tecnologías de la Información, a 24 de Febrero de 2003

11.3.3. Equipamiento Informático: áreas de gestión y servicios centrales

Tabla 65. Número de ordenadores distribuidos por servicio / área

EDIFICIO	ÁREA / SERVICIO		Nº ORDENADORES
RECTORADO	GERENCIA		6
	VICERRECTORADOS	Coordinación	14
		Cultura	6
		Estudiantes y Calidad	4
		Innovación	2
		Investigación	5
		Ordenación Académica	3
		Planificación	17
		Profesorado	2
		Relaciones Internacionales	21
		TOTAL VICERRECTORADOS	74
	SERVICIOS	Alumnos y Centros	18
		Bibliotecas	22
		Construcciones	6
		Control Interno	9
		Documentación Historia Madrid	6
		Economía	40
		Estudios de Asia Oriental	4
		Estudios de la mujer	4
		Gestión de Infraestructuras	3
		Imprenta	5
		Investigación	18
		Nominas y Seguridad Social	12
		Oficina del Defensor Universitario	3
		PAS	21
		Personal docente	12
		Prevención de Riesgos Laborales	4
		Publicaciones	5
		Rector	5
		Secretaría General	35
		Seguridad e Información	1
		Servicios generales	17
TOTAL SERVICIOS	250		
TOTAL RECTORADO			330
PABELLÓN A	SERVICIOS	Idiomas	34
PABELLÓN B	SERVICIOS	Alumnos y Centros	19
		C.O.I.E.	2
		Gerencia	1
		Médico	2
		Servicios generales	1
		Tecnologías de la información (SIGMA)	13
		TOTAL SERVICIOS	38
	VICERRECTORADOS	Coordinación	5
Estudiantes y Calidad	2		
TOTAL VICERRECTORADOS	7		
TOTAL PABELLÓN B			45
PABELLÓN D			25

Tabla 65. Número de ordenadores distribuidos por servicio / área (cont.)

EDIFICIO	ÁREA / SERVICIO		Nº ORDENADORES
PABELLÓN NORTE	SERVICIOS	Educación Física y Deportes	14
SEGAINVEX	SERVICIOS	Mantenimiento	6
		SEGAINVEX	23
	TOTAL SEGAINVEX		29
CIENCIAS	SERVICIOS	Bibliotecas	23
		S.I.D.I.	54
		Tecnologías de la información	20
	TOTAL CIENCIAS		74
ETSI	Tecnologías de la Información		98
OTROS	C.M.U. JUAN LUIS VIVES		13
	ESCUELA INFANTIL		3
	TOTAL OTROS		114
TOTAL UAM			763

Fuente: Tecnologías de la Información, a 2 de Abril del 2003

11.3.4. Equipamiento Informático: facultades y departamentos

Tabla 66. Número de ordenadores distribuidos por áreas y departamentos

FACULTAD	SERVICIO / DEPARTAMENTO		Nº ORDENADORES		
			PDI	PAS	TOTAL
CIENCIAS	GESTIÓN / SERVICIOS	Administración		26	26
		Decanato		14	14
	DEPARTAMENTOS	Biología	163	10	173
		Biología Molecular	350	24	374
		Ecología	62	5	67
		Física Aplicada	77	41	118
		Física de la materia condensada	110	4	114
		Física de materiales	93	3	96
		Física Teórica	87	5	92
		Física Teórica de la materia condensada	48	2	50
		Matemáticas	131	3	134
		Química	63	1	64
		Química Agrícola, Geología y Geoquímica	90	2	92
		Química Analítica y Análisis Instrumental	43	3	46
		Química Física Aplicada	113	6	119
		Química Inorgánica	20	2	22
	Química orgánica	52	2	54	
INSTITUTOS	Instituto Nicolás Cabrera	5	8	13	
TOTAL CIENCIAS			1507	161	1668
DERECHO	GESTIÓN / SERVICIOS	Administración		16	16
		Bibliotecas	4	26	30
		Decanato	1		1
	DEPARTAMENTOS	Derecho Privado, Social y Económico	86	6	92
		Derecho Público y Filosofía Jurídica	79	6	85
TOTAL DERECHO			170	54	224
INFORMÁTICA	GESTIÓN / SERVICIOS	Administración		4	4
		Bibliotecas	3	2	5
		Dirección	7		7
	DEPARTAMENTOS	Ingeniería Informática	79	11	90
	TOTAL E.T.S. INFORMÁTICA			89	17
FORMACIÓN PROFESORADO Y EDUCACIÓN	GESTIÓN / SERVICIOS	Administración		14	14
		Decanato	2		2
		Bibliotecas	1	12	13
		Mantenimiento		1	1
	DEPARTAMENTOS	Ciencia Política y de la Administración	12		12
		Didáctica y Teoría de la Educación	12	1	13
		Música, Plástica y Expresión Corporal	26	2	28
	UNIDADES DEPARTAMENTALES	Biología	3		3
		Filología Española	5		5
		Filología Francesa	2		2
		Filología Inglesa	4		4
		Filosofía	3		3
		Física	1		1
		Geografía	3		3
Historia	2		2		
Historia Antigua	1		1		

Tabla 66. Número de ordenadores distribuidos por áreas y departamentos (cont.)

FACULTAD	SERVICIO / DEPARTAMENTO		N° ORDENADORES		
			PDI	PAS	TOTAL
FORM. PROFES. Y EDUC.	UNIDADES DEPARTAMENTALES	Matemáticas	6	1	7
		Psicología Evolutiva y Educación	12		12
		Química Agrícola	3		3
		Química y Didáctica	2		2
		Sociología	1		1
	INSTITUTOS	Instituto de Sociología de Nuevas Tecnologías	7		7
TOTAL FORMACIÓN PROFESORADO Y EDUCACIÓN			108	31	139
ECONÓMICAS	GESTIÓN / SERVICIOS	Administración		12	12
		Decanato	6	3	9
		Vicerrectorado de Relaciones Internacionales	1		1
		Bibliotecas	2	25	27
	DEPARTAMENTOS	Análisis Económico: Economía cuantitativa	22	1	23
		Análisis Económico: Teoría económica e Hª económica	27	4	31
		Contabilidad y organización de Empresas	19	4	23
		Economía aplicada	62	3	65
		Economía cuantitativa	1		1
		Economía y Hacienda Pública	15	1	16
		Estructura económica y Economía del Desarrollo	41	2	43
		Financiación e investigación Comercial	46	2	48
	Psicología Biológica y de la Salud	5		5	
Sociología y Antropología Social	23	1	24		
INSTITUTOS	Instituto de Administración de Empresas	10	27	37	
TOTAL ECONÓMICAS			280	85	365
FILOSOFÍA Y LETRAS	GESTIÓN / SERVICIOS	Administración		12	12
		Biblioteca de Humanidades	1	25	26
		Cartografía	21		21
		Decanato	1	2	3
	DEPARTAMENTOS	Antropología Social y Pensamiento Filosófico	1		1
		Estudios Árabes e Islámicos	13	1	14
		Filología Clásica	19	1	20
		Filología Española	15	4	19
		Filología Francesa	6	2	8
		Filología Inglesa	13	1	14
		Filosofía	9	4	13
		Geografía	52	2	54
		Historia Antigua, Medieval y Paleografía	17	2	19
		Historia Contemporánea	15	2	17
		Historia Moderna	11		11
		Historia y Teoría del Arte	13	2	15
	Lingüística, Lenguas Modernas	21	17	38	
Prehistoria y Arqueología	34	6	40		
TOTAL FILOSOFÍA Y LETRAS			262	83	345
MEDICINA	GESTIÓN / SERVICIOS	Administración		12	12
		Bibliotecas		10	10
		Decanato		5	5
		Gabinete Veterinario		3	3
		Investigación		2	2
		PAS		3	3
		Relaciones Internacionales	2		2
		Tecnologías de la Información		18	18

Tabla 66. Número de ordenadores distribuidos por áreas y departamentos (cont.)

FACULTAD	SERVICIO / DEPARTAMENTO		N° ORDENADORES		
			PDI	PAS	TOTAL
MEDICINA	DEPARTAMENTOS	Alumnos y Centros		2	2
		Anatomía Patológica	1	1	2
		Bioquímica	50	5	55
		Cirugía		2	2
		Farmacología	65	6	71
		Fisiología	27	2	29
		Medicina	1		1
		Medicina Preventiva	19	10	29
		Morfología	39	5	44
	Psiquiatría	3	2	5	
	TOTAL MEDICINA		207	88	295
PSICOLOGÍA	GESTIÓN / SERVICIOS	Administración		10	10
		Bibliotecas		12	12
		Decanato	6	1	7
	DEPARTAMENTOS	Psicología Aplicada	2		2
		Psicología Básica	56	2	58
		Psicología Biológica y de la Salud	94	2	96
		Psicología Evolutiva y Educación	18	1	19
Psicología Social y Metodología	42	5	47		
	TOTAL PSICOLOGÍA		218	33	251
TOTAL UAM			2841	552	3393

Fuente: Tecnologías de la Información, a 2 de Abril de 2003

UAM en cifras



cien



90

80

70

60

50

40

30

20

10

0

Universidad Autónoma de Madrid

12.
Servicios de Apoyo
a la Formación y Orientación

UAM en cifras



cien

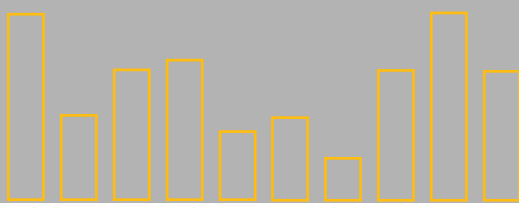

Universidad Autónoma de Madrid

12.1. Infraestructuras y Servicios para la Comunidad

12. SERVICIOS DE APOYO A LA FORMACIÓN Y ORIENTACIÓN

12.1. Infraestructura y Servicios para la Comunidad

Tabla 67. Infraestructura y Servicios para la Comunidad: servicios por campus

SERVICIOS	CAMPUS		TOTAL
	CANTOBLANCO	MEDICINA	
Cafeterías y comedores	15	3	18
Oficina de Correos	1	0	1
Sucursales bancarias	1	0	1
Cajeros automáticos	5	1	6
Estancos	1	0	1
Librerías*	2	1	3
Agencias de Viajes	1	0	1
Centros médicos	1	0	1
Plazas de aparcamiento	4356	430	4786
Residencias de estudiantes	Propia	1	4
	Adscritas	3	
Escuelas infantiles	1	0	1
Escuelas primarias	1	0	1
Oficinas del COIE	1	0	1
Oficinas de Información	9	1	10

* Existe una librería con tres sucursales

Tabla 68. Transporte: transporte público al campus de Cantoblanco

LÍNEAS	RECORRIDO		Nº de usuarios en día lectivo
Autobuses	714	Madrid (Pza. Castilla) - Universidad Autónoma	10.700 - 15.100
	715	Universidad Autónoma - Universidad Comillas	-
	825	Madrid (Canillejas) - Alcobendas - Tres Cantos	-
	827a	S.S. De los Reyes - Alcobendas - Universidad Autónoma	-
	828	Madrid (Campo de las Naciones) - Alcobendas - Universidad Autónoma	-
Cercanías RENFE	C1	S.S. De los Reyes/Alcobendas - Alcalá de Henares	24.993
	C7	Tres Cantos-Chamartín-Atocha-P. Pío-Chamartín-Atocha-Alcalá de Henares	
	C10	Villalba-P. Pío-Atocha-Chamartín-Tres Cantos	

Fuente: Oficina de Servicios a la Comunidad de Programas europeos, a 4 de Mayo de 2003

UAM en cifras



cien

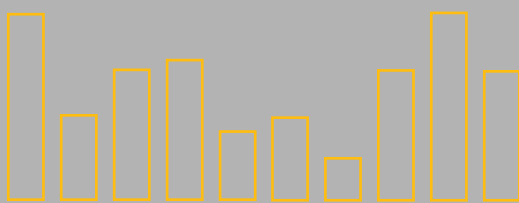

Universidad Autónoma de Madrid

12.2.
**Centro de Orientación
e Información para el Empleo**

12.2. Centro de Orientación e Información para el Empleo (COIE)

Tabla 69. Distribución de demandantes de empleo titulados por centro y meses

Mes	Ciencias	Derecho	CC.EE	Fª y Letras	Psicología	E.T.SI.	Titulos Propios	TOTAL
Octubre	38	77	19	58	27	2	0	221
Noviembre	30	4	28	38	0	0	1	101
Diciembre	8	0	0	0	0	0	0	8
Enero	0	6	3	39	0	0	0	48
Febrero	1	2	5	11	27	0	0	46
Marzo	3	0	0	0	24	0	0	27
Abril	134	16	25	19	27	1	0	222
Mayo	70	51	13	22	30	11	9	206
Junio	7	4	2	6	4	0	0	23
Julio	16	6	5	8	15	1	0	51
Agosto	0	0	0	0	0	0	0	0
Septiembre	36	14	9	14	17	8	0	98
TOTAL	343	180	109	215	171	23	10	1051

Tabla 70. Bolsa de empleo: distribución de demandantes de empleo por centro y curso

Centro	Primero	Segundo	Tercero	Cuarto	Quinto	Total
Ciencias	15	19	31	72	71	208
Derecho	2	6	13	68	3	92
Ciencias Económicas	5	7	24	49	1	86
Enfermería	0	1	0	0	0	1
Filosofía y Letras	11	12	20	54	4	101
Escuela Técnica Superior	1	3	1	2	0	7
Form. Profesorado y Educación	4	1	2	0	0	7
Medicina	0	0	0	0	1	1
Psicología	3	6	10	10	39	68
TOTAL	41	55	101	255	119	571

Fuente: Centro de Orientación e Información para el Empleo (COIE) a 4 de Mayo de 2003

Distribución de demandantes de empleo por centro y meses



Tabla 71. Distribución de ofertas de Empleo por mes y centro

Mes	Ciencias	Derecho	CC.EE	Fª y Letras	Psicología	E.T.S.I	Medicina / Enfermería / Fisioterapia	Otros	Totales
Octubre	50	37	91	11	10	9	0	0	208
Noviembre	6	13	26	5	9	0	1	16	76
Diciembre	7	0	6	0	0	5	0	35	53
Enero	7	0	5	0	0	1	0	50	63
Febrero	15	15	20	7	7	0	0	0	64
Marzo	45	0	5	1	2	1	2	3	59
Abril	1	102	115	1		1	0	61	281
Mayo	67	5	17	1	1	21	3	8	123
Junio	4	5	11	0	5	0	0	0	25
Julio	33	6	9	7	2	0	3	0	60
Agosto	6	1	3	0	0	0	0	0	10
Septiembre	45	2	57	1	0	0	0	0	105
Total	347	186	365	34	36	38	9	173	1127

Fuente: Centro de Orientación e Información para el Empleo (COIE), a 4 de Mayo de 2003

Tabla 72. Tutoría individualizada: distribución de estudiantes por titulación y sexo

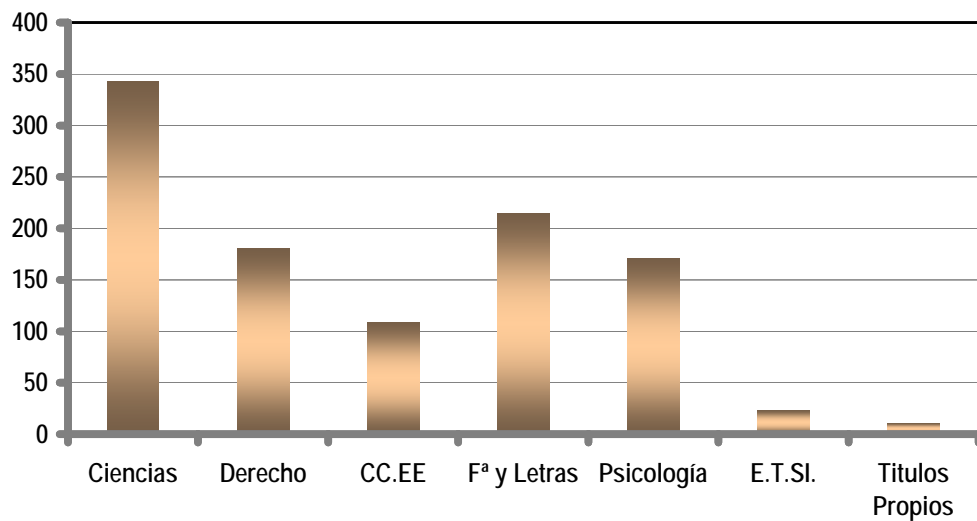
NIVEL	TITULACION	MUJERES	HOMBRES	TOTAL	
DIPLOMATURA	Ed. Social	1	0	1	
	Enfermería	4	0	4	
	Magisterio	9	4	13	
	Trab. Social	2	0	2	
	Turismo	1	0	1	
LICENCIATURA	Biología	31	8	39	
	Admin. Direcc. Empresas	16	8	24	
	C.c Política	0	1	1	
	C.T. Alimentos	9	1	10	
	Cc. Ambientales	23	4	27	
	Derecho	34	17	51	
	Economía	17	13	30	
	Filología	11	5	16	
	Filosofía	2	2	4	
	Física	11	21	32	
	Geografía	0	3	3	
	Historia	12	3	15	
	Ing. Informática	0	2	2	
	Lingüística	0	1	1	
	Matemáticas	4	13	17	
	Psicología	48	6	54	
	Químicas	27	17	44	
	OTROS	Logopedia	1	0	1
		Mediación Social	1	0	1
Estadística		1	0	1	
Sociología		2	0	2	
Traducción		1	0	1	
TOTAL		268	129	397	

Tutoría Individualizada

(Período: 1 octubre 2001 / 30 septiembre 2002)

Usuarios/as por titulación y sexo

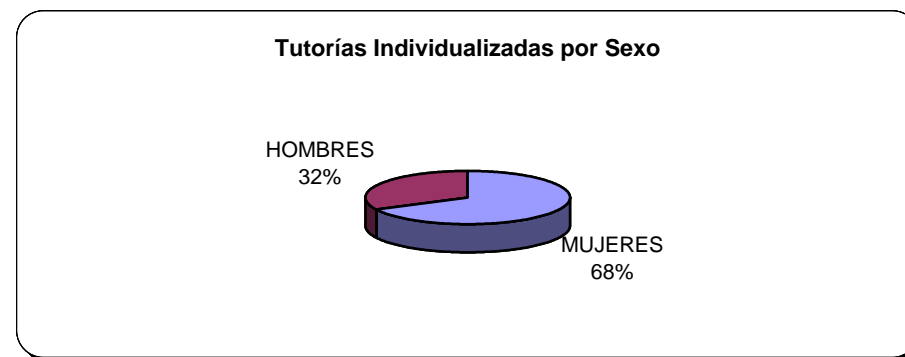

Fuente: Centro de Orientación e Información para el Empleo, a 4 de Mayo de 2003

Tabla 73. Curso de Técnica de búsqueda de empleo: distribución de estudiantes por edad y sexo

EDAD	MUJERES	HOMBRES	TOTAL
21	4	0	4
22	29	9	38
23	78	19	97
24	60	29	89
25	44	25	69
26	17	21	38
27	14	10	24
28	1	5	6
29	2	3	5
30	5	1	6
31	3	3	6
32	3	0	3
33	1	0	1
34	0	1	1
35	1	0	1
36	1	1	2
37	1	0	1
38	0	1	1
39	2	0	2
41	1	0	1
47	0	1	1
48	1	0	1
TOTAL	268	129	397

Fuente: Centro de Orientación e Información para el Empleo, a 4 de Mayo de 2003

Tutoría Individualizada

Período: 1 octubre 2001/ 30 septiembre 2002)

Usuarios por Edad y Sexo

Tutoría Individualizada por Edad y Sexo

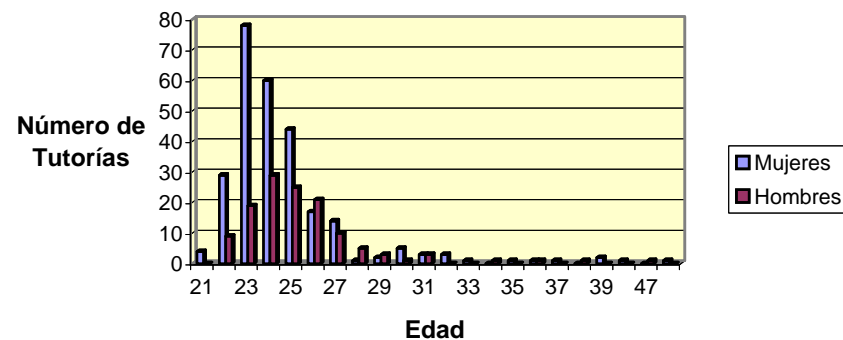

Número de Tutorías por Edad



Tabla 74. Curso de técnicas de búsqueda de empleo: distribución de los estudiantes por titulación y sexo

TITULACION	MUJERES	HOMBRES	TOTAL
Admin. Direcc. Empresas	3	0	3
Biología	11	1	12
C.T. Alimentos	2	0	2
Cc. Ambientales	11	0	11
Derecho	10	3	13
Economía	9	0	9
Física	1	7	8
Geografía	0	1	1
Historia	4	1	5
Magisterio	1	0	1
Matemáticas	0	1	1
Psicología	8	1	9
Químicas	10	4	14
TOTAL	70	19	89

Fuente: Centro de Orientación e Información para el Empleo, a 4 de Mayo de 2003

Curso de Técnicas de Búsqueda de Empleo (*)

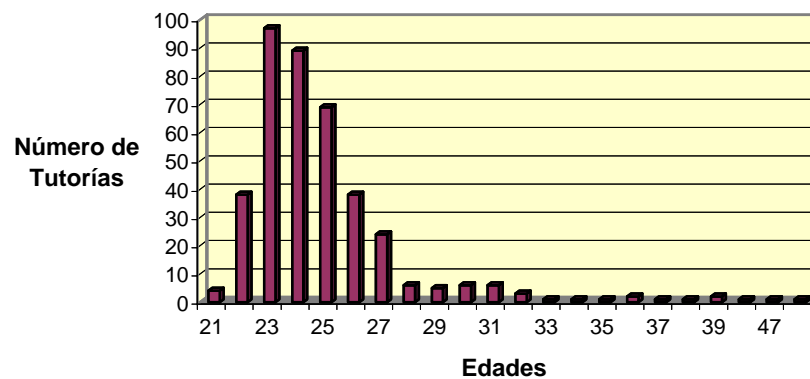
Período: 1 de octubre 2001 / 30 de septiembre 2002

Usuarios por Titulación y Sexo

Alumnos Curso de Técnicas de Búsquedas de Empleo por Sexo y Titulación

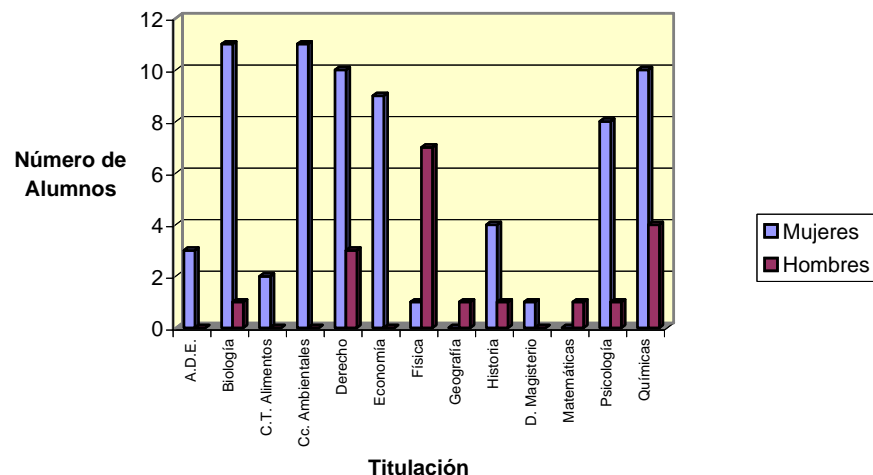

(*) El curso de Técnicas de Búsqueda de Empleo incluye los módulos:

DAPO: Desarrollo de Aspectos Personales

BAE: Búsqueda Activa de Empleo

INMA: Información y Motivación al Autoempleo

Alumnos Curso de Técnicas de Búsquedas de Empleo por Sexo



Tabla 75. Asesoramiento para el Autoempleo (APE)

(Período: 1 de octubre 2001 / 30 de septiembre 2002)

Usuarios por Titulación y Sexo

TITULACION	MUJERES	HOMBRES	TOTAL
Biología	1	0	1
Derecho	2	0	2
Economía	1	0	1
Filología	3	0	3
Física	1	1	2
Matemáticas	0	1	1
Mediación Social	1	0	1
Psicología	10	2	12
Químicas	0	1	1
Trabajo Social	1	0	1
TOTAL	21	5	26

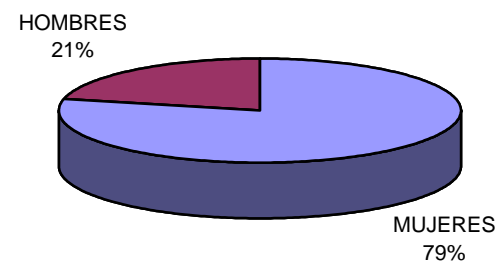
Fuente: Centro de Orientación e Información para el Empleo, a 4 de Mayo de 2003

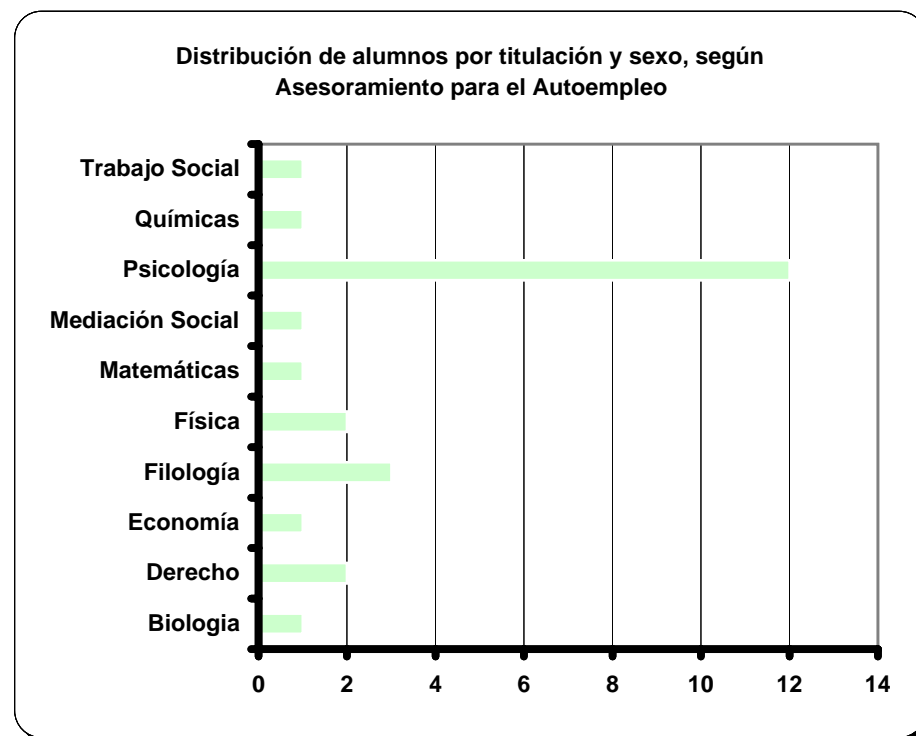

Asesoramiento para el Autoempleo: distribución de los estudiantes por sexo

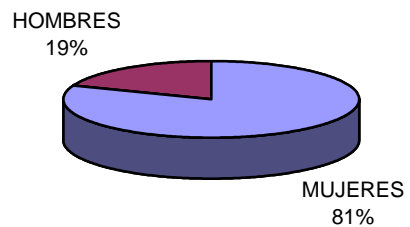

UAM en cifras



cien

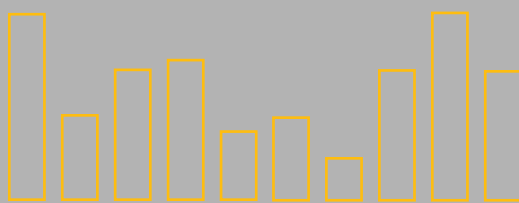

Universidad Autónoma de Madrid

12.3.

Servicio de Idiomas

12.3. Servicio de Idiomas

Tabla 76. Servicio de Idiomas: distribución de alumnos por centros e idiomas

TIPO DE ALUMNO	FACULTADES, ESCUELAS Y CENTROS	IDIOMA					TOTAL
		ESPAÑOL	INGLÉS	FRANCÉS	ALEMÁN	ITALIANO	
ESTUDIANTES	CIENCIAS	51	104	50	36	11	252
	CC. ECONÓMICAS Y EMPRESARIALES	146	135	49	19	14	363
	DERECHO Y CC. POLITICAS	43	39	31	10	12	135
	E.T.S.INFORMÁTICA	10	5	4	4	1	24
	FILOSOFÍA Y LETRAS	123	47	26	20	23	239
	MEDICINA	11	0	1	0	0	12
	PSICOLOGÍA	24	57	13	12	10	116
	E.U. ENFERMERÍA LA SALLE	3	0	0	0	0	3
	FORMACIÓN DE PROFESORADO	11	5	2	1	0	19
TOTAL ESTUDIANTES		422	392	176	102	71	1163
OTROS	SIN ESPECIFICAR	70	0	0	0	0	70
	CENTRO INTNNAL.CARLOS V	1	0	0	0	0	1
	CENTRO NACIONAL. DE BIOTECNOLOGÍA	1	5	0	0	0	6
	CENTRO DE BIOLOGÍA MOLECULAR	0	2	1	3	2	8
	INSTITUTO ADMINISTRACIÓN DE EMPRESAS	0	0	0	0	0	0
	Personal de Administración y Servicios	0	61	14	3	1	79
	Personal docente/investigador	7	3	6	6	1	23
TOTAL OTROS		492	855	197	204	75	1329
TOTAL		914	1247	373	306	146	2492

Fuente: Servicio de Idiomas, a 16 de Junio de 2003

UAM en cifras



cien

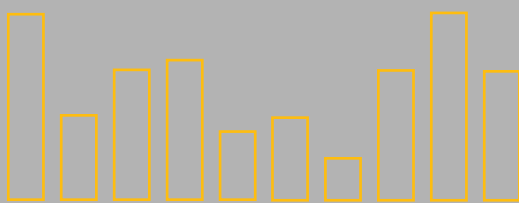

Universidad Autónoma de Madrid

12.4.
**Servicio de Educación Física
y Deporte**

12.4. Servicio de Educación Física y Deporte

Tabla 77. N° de Carnets de Deportes

TARJETA DE USUARIO	N° DE CARNETS 13-06 de 2002
Comunidad universitaria de la U.A.M.	3.912
Asociación General de Antiguos de la U.A.M.	30
Antiguos alumnos de la U.A.M.	61
Otras Comunidades Univ. Madrileñas	31
Tarjeta bimestral (actividades de ocio y/o acompañantes)	41
TOTALES	4.075

Tabla 78. Programa de Actividades: número de inscritos

ACTIVIDAD	INSCRIPCIONES 13-06 de 2002
Escuelas Deportivas y Act. de Ocio y Recreación	4.048
Deporte de Competición	3.232
Otros servicios (Gabinete de Apoyo Dep.)	2563
TOTAL	9.843

Fuente: Servicio de Educación Física y Deporte, a 10 de Enero de 2003

Tabla 79. Número de usos por instalación

INSTALACIONES	Sept.	Oct.	Nov.	Dic.	Enero	Feb.	Marzo	Abril	Mayo	Junio	TOTAL
Pista polid. cubierta	127	754	1465	1043	1302	1.184	1.112	1.571	1.350	693	10.601
Gimnasios Polid.	7	1540	3891	1.947	2070	2.760	1.241	1.507	2.234	356	17.553
Sala de Esgrima	0	59	236	159	89	187	178	233	148	12	1.301
Sala de Musculación	234	1.056	1904	1.011	1064	1.342	1.461	2.881	1.359	710	13.022
Piscina cubierta	2441	4.702	5998	3.964	4436	4.970	4836	0	5.124	0	36.471
Piscina exterior	0	0	0	0	0	0	0	0	0	7536	7.536
Pistas Squash	534	584	725	503	564	626	553	0	595	646	5.330
Pistas Tenis	203	685	733	525	628	764	423	513	533	877	5.884
Pistas Padel	76	125	151	100	112	172	148	135	153	122	1.294
Pistas Fútbol Sala	90	199	91	28	0	74	70	182	271	197	1.202
Pistas Baloncesto	70	0	16	6	134	100	150	147	473	0	1.096
Pistas Voley-Playa	0	0	0	0	0	0	46	228	180	145	599
Pista Hokey-Palines	0	19	130	64	63	35	26	61	78	0	476
S. Artes Marciales	7	315	763	423	926	1002	829	1.031	700	257	6.253
Campo Rugby	0	262	522	320	166	242	260	191	191	236	2.390
Campo de Fútbol	20	36	54	16	24	0	24	0	248	0	422
TOTAL	3.809	10.336	16.679	10.109	11.578	13.458	11.357	8.680	13.637	11787	111.430

Tabla 80. Gabinete de Apoyo Deportivo: n° de usos por servicio

MESES	N° DE USOS POR SERVICIO				Total usos
	Masajes	Fisioterapia	Entr. Individ.	Consult	
Octubre	10	75	13	43	141
Noviembre	19	112	15	42	188
Diciembre	18	72	16	22	128
Enero	2	49	10	10	71
Febrero	6	90	14	40	150
Marzo	2	87	20	31	140
Abril	16	157	21	39	233
Mayo	7	132	13	28	180
Junio	2	920	140	270	1332
TOTAL	82	1694	262	525	2563

Fuente: Servicio de Educación Física y Deporte, a 10 de Enero de 2003

Tabla 81. Programa de Actividades físico - deportivas

Escuelas Anuales

ACTIVIDAD	Nº INSC.
Aerobic	449
Danza Contemporánea	83
Esgrima	50
Musculación correctiva	33
Natación	392
Natación terapéutica	80
Preparación física	117
Yoga	221
Total	1425

Escuelas Bimestales

ACTIVIDAD	Nº INSC.
Buceo	33
Acond. Físico	1
Ajedrez	11
Apnea	8
Danza Oriental	8
Fútbol y F.S.	1
Total	62

Escuelas Cuatrimestrales

ACTIVIDAD	Nº INSC.
Aikido	64
Badminton	38
Bailes marchosos	86
Baloncesto	30
Campo a través	18
Flamenco	108
Gimn.Mantenimiento	161
Jazz	159
Jiu-Jitsu	68
Judo	53
Kárate	41
Kenpo-Kárate	71
Musculación	488
Padel	45
Patinaje	35
Piragüismo	35
Rugby	29
Taekwondo	74
Tenis	97
Tenis de mesa	67
Tiro con arco	90
Voleibol	72
V.Playa	41
Waterpolo	67
Total	2037

Fuente: Servicio de Educación Física y Deporte a 10 de Enero de 2003

Tabla 82. Actividades de Ocio y Recreación: n° de inscritos

DURACIÓN	ACTIVIDAD	Nº INSCRITOS
VARIABLE	Escalada	22
	Espeleología	57
	Senderismo	190
	Viajes Buceo	11
	Conferencias	43
	B.T.T.	16
ACTIVIDADES DE VERANO	Aerobic	10
	Musc.	11
	Natación	4
	Natación terapéutica	22
	Taekwondo	7
	Taichi (anulado)	3
	Tenis	3
	Campus Infantil	123
TOTAL		522

Fuente: Servicio de Educación Física y Deporte a 10 de Enero de 2003

Tabla 83. Deporte de Competición

TIPO DE COMPETICIÓN	DEPORTE	Nº DEPORTISTAS	
COMPETICIÓN INTERNA	Baloncesto (16)	149	
	Fútbol (12)	198	
	Voley	21	
	T. de mesa	26	
	Futbol Sala (70)	662	
	T.Navidad	767	
	Cross Rector	239	
	T. Primavera	509	
TOTAL COMPETICIÓN INTERNA		2571	
COMPETICIÓN EXTERNA	UNIVERSITARIA	Baloncesto masculino	12
		Baloncesto femenino	13
		Balonmano masculino	16
		Fútbol	30
		Fútbol Sala masculino	17
		Fútbol Sala femenino	12
		Rugby	30
		Voley masculino	15
		Voley femenino	16
		Ajedrez	5
		Atletismo	35
		Bádminton	10
		B.T.T.	10
		Cross	45
		Frontenis	8
		Golf	5
		Judo	24
		Kárate	6
		Padel	4
		Tenis	6
	Tenis de Mesa	7	
	Natación	3	
	Voley playa	12	
	Tiro con Arco	27	
	TOTAL UNIVERSITARIA		368
	CAMPEONATO DE ESPAÑA	Futbol Sala femenino	12
		Ajedrez	6
		Atletismo	10
		Bádminton	6
		Cross	8
		Judo	11
		Kárate	6
		Tenis	1
Tenis de Mesa		4	
Triatlón		6	
Orientación		3	
Taekwondo		8	
TOTAL CAMP. ESPAÑA			81
FEDERADA	Baloncesto masculino	10	
	Balonmano masculino	14	
	Fútbol Sala femenino	12	
	Rugby	31	
	Voley masculino	11	
	Voley femenino	11	
	Waterpolo	14	
	Act. Subacuáticas	8	
	Esgrima	5	
	Judo-J.J.	30	
	Kárate	1	
	K.P.	12	
	Taekwondo	22	
	T.Mesa	9	
	T. con arco	6	
Triatlón	16		
TOTAL FEDERADA		212	
TOTAL COMPETICIÓN EXTERNA		3232	
TOTAL		6252	

UAM en cifras



cien

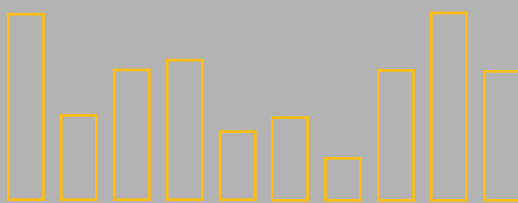

Universidad Autónoma de Madrid

12.5.
UAM Solidaria

12.5 UAM Solidaria

Tabla 84. Voluntarios de la UAM: resumen por tipo de programa y sexo

TIPO DE PROGRAMA	Hombres	Mujeres	Total
PROGRAMAS PROPIOS UAM SOLIDARIA (*)	33	80	113
PROGRAMAS ONG	7	38	45
TOTAL	40	118	158

(*) Hay cinco personas (2 mujeres y 3 hombres) que están en dos programas de voluntariado a la vez, por lo que han sido contabilizados dos veces.

Fuente: UAM Solidaria, a 1 de Abril de 2003

Tabla 85. Distribución de voluntarios por facultades y escuelas

Facultades y escuelas	Voluntarios	
	Nº total	% (sobre el total)
Ciencias	68	44
Medicina	20	13
Psicología	20	13
Derecho	12	8
Filosofía y Letras	16	10
Ciencias Económicas y Empresariales	3	2
Enfermería	1	1
Escuela Politécnica Superior	1	1
Formación del Profesorado y Educación	3	2
Otros	9	6
TOTAL UAM	153	

Fuente: UAM Solidaria, a 1 de Abril de 2003

Distribución de voluntarios según facultades y escuelas



Tabla 86. N° voluntarios en cada Programa de UAM - Solidaria

PROGRAMA	Voluntarios	
	N° Total	% (sobre el total)
Voluntariado Ambiental	37	22
Voluntariado Apoyo a Mayores	20	13
Voluntariado Hospitalario	28	18
Voluntariado de Apoyo a Extranjeros	18	11
Voluntariado de Apoyo a Discapacitados	8	5
Voluntariado Europeo	3	2
Voluntariado Cooperación al Desarrollo	1	1
Voluntariado Discapacitados Psíquicos	2	1
Voluntariado Drogodependientes	8	5
Voluntariado Inmigrantes	5	3
Voluntariado Niños y Adolescentes	23	15
Otros Voluntariados	6	4
Total UAM Solidaria	159	

Fuente: UAM Solidaria, a 1 de Abril de 2003

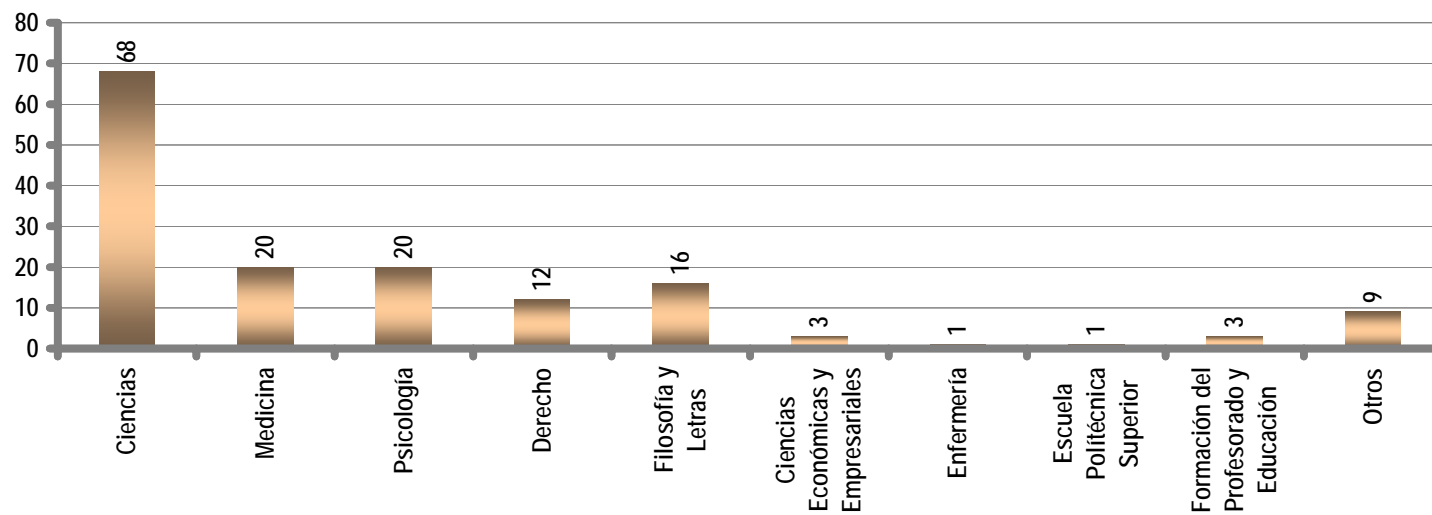

Tabla 87. N° de voluntarios en los Programas propios de la UAM -Solidaria, distribuidos por facultad / escuela, programa de voluntariado y sexo

Facultades y escuelas	Sexo	Voluntariado Ambiental	Voluntariado Apoyo a Mayores	Voluntariado Hospitalario	Voluntariado Apoyo a Extranjeros	Voluntariado Apoyo a Discapacitados	Voluntariado Europeo	Total
Ciencias	Mujeres	21	6		11	2	3	43
	Hombres	13	2		3	1		19
Medicina	Mujeres			12				12
	Hombres			8				8
Psicología	Mujeres	1	3		1	2		7
	Hombres	1						1
Derecho	Mujeres		3	1		1		5
	Hombres							0
Filosofía y Letras	Mujeres		1	4				6
	Hombres		1			1		2
CC. Económicas y Empresariales	Mujeres		2					2
	Hombres		1					1
Enfermería	Mujeres			1				1
	Hombres							0
Escuela Politécnica Superior	Mujeres					1		1
	Hombres							0
Formación de Profesorado y Educación	Mujeres							0
	Hombres							0
Otras	Mujeres		1	2	1			4
	Hombres	1			1			2
Total	Mujeres	22	16	20	13	6	3	80
	Hombres	15	4	8	4	2	0	33
TOTAL UAM SOLIDARIA		37	20	28	17	8	3	113

Fuente: UAM Solidaria, a 1 de Abril de 2003

Tabla 88. Nº de voluntarios derivados a ONG de la Comunidad de Madrid, distribuidos por facultad / escuela, programa de voluntariado y sexo.

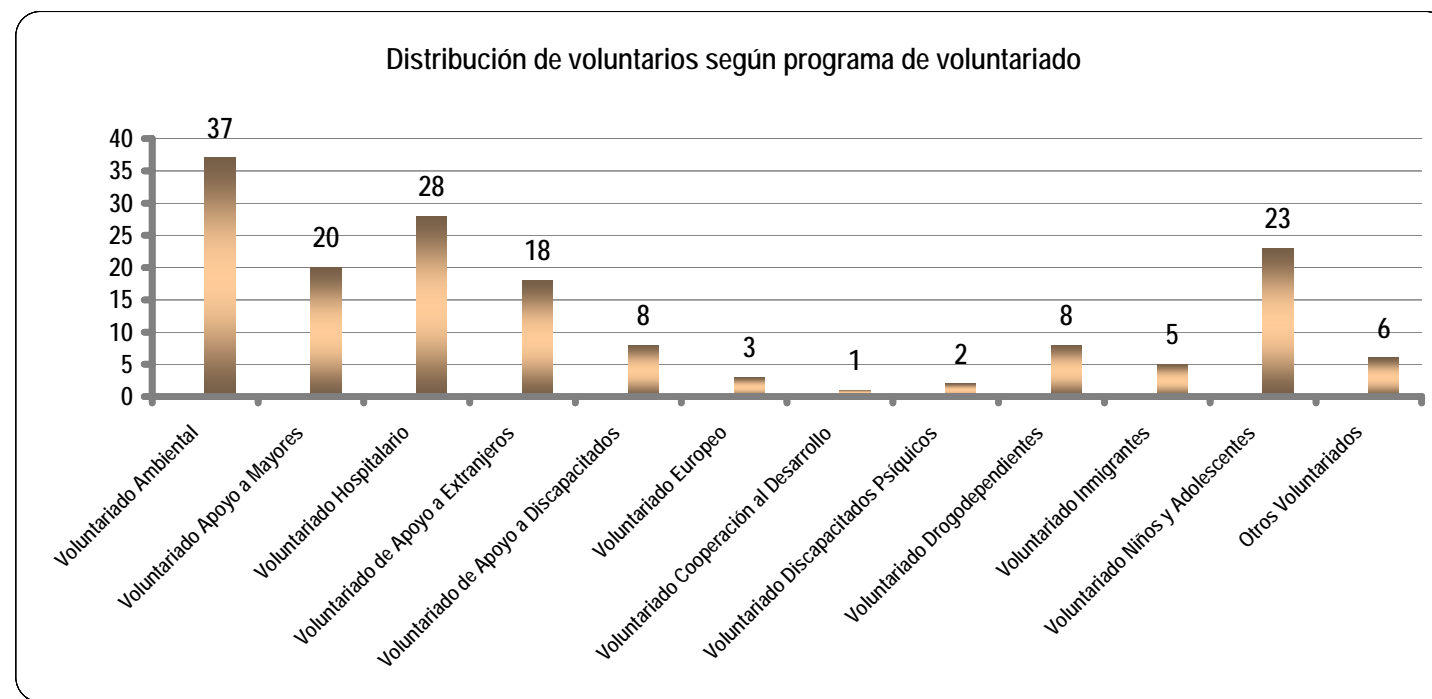
Facultades y escuelas	Sexo	Voluntariado Cooperación al Desarrollo	Voluntariado Discapacitados Psíquicos	Voluntariado Drogodependientes	Voluntariado Inmigrantes	Voluntariado Niños y Adolescentes	Otros Voluntariados	Total
Ciencias	Mujeres			4		4		8
	Hombres			1	1	1		3
Medicina	Mujeres							0
	Hombres							0
Psicología	Mujeres		1	2		7	1	11
	Hombres					1		1
Derecho	Mujeres	1		1	1	3	1	7
	Hombres							0
Filosofía y Letras	Mujeres				2	3	3	8
	Hombres					1		1
CC. Económicas y Empresariales	Mujeres							
	Hombres							
Enfermería	Mujeres							
	Hombres							
Escuela Politécnica Superior	Mujeres							
	Hombres							
Formación del Profesorado y Educación	Mujeres		1			2		3
	Hombres							
Otras	Mujeres				1			1
	Hombres					1	1	2
Total	Mujeres	1	2	7	4	19	5	38
	Hombres			1	1	4	1	7
TOTAL VOLUNTARIOS CM		1	2	8	5	23	6	45

Fuente: UAM Solidaria, a 1 de Abril de 2003

UAM

en **cifras**



cien



90

80

70

60

50

40

30

20

10

0

Universidad Autónoma de Madrid

13.
Gestión Económica

13. GESTIÓN ECONÓMICA

Tabla 89. Presupuesto de la Universidad Autónoma de Madrid para el año 2002

En euros

Presupuesto de Gastos	Presupuesto Inicial	Presupuesto Final	Obligaciones Reconocidas	% Ejecución
Cap. 1 Gastos de personal	97.918.420,00	97.918.420,00	97.779.190,26	99,86%
Cap. 2 Gastos corrientes en bienes y servicios	21.483.280,00	20.901.903,87	19.725.274,13	94,37%
Cap. 3 Gastos Financieros	601.010,00	599.321,39	599.321,39	100,00%
Cap. 4 Transferencias corrientes	8.158.840,00	8.405.250,00	7.991.912,27	95,08%
Cap. 6 Inversiones reales	34.890.950,00	43.399.921,63	30.782.007,92	70,93%
Cap. 7 Transferencias de capital	661.120,00	1.161.908,39	1.161.865,14	100,00%
Cap. 8 Activos financieros	420.710,00	420.710,00	335.250,00	79,69%
Cap. 9 Pasivos financieros	0,00	789.696,72	789.696,72	100,00%
Totales	164.134.330,00	173.597.132,00	159.164.517,83	91,69%

Presupuesto de Ingresos	Presupuesto Inicial	Presupuesto Final	Derechos Liquidados	% Ejecución
Cap. 3 Tasas y otros ingresos	22.573.050,00	23.055.853,84	19.600.803,29	85,01%
Cap. 4 Transferencias Corrientes	106.787.490,00	106.787.490,00	105.402.608,33	98,70%
Cap. 5 Ingresos patrimoniales	374.430,00	827.471,98	1.372.127,71	165,82%
Cap. 6 Enajenación de inversiones Reales	150.250,00	812.182,72	814.835,48	100,33%
Cap. 7 Transferencias de Capital	25.263.980,00	33.129.003,46	32.360.602,36	97,68%
Cap. 8 Activos Financieros	8.985.130,00	8.985.130,00	23.045.782,98	256,49%
Totales	164.134.330,00	173.597.132,00	182.596.760,15	105,18%

Fuente: Servicio de Economía de la UAM, a 15 de Julio de 2003

UAM en cifras



cien



90

80

70

60

50

40

30

20

10

0

Universidad Autónoma de Madrid

14.
Fundación General
de la UAM

14. FUNDACIÓN GENERAL DE LA UAM

Tabla 90. Contratos realizados con empresas e instituciones:
Resumen de contratos según tipo de convenio

TIPO DE CONVENIO	IMPORTE(€)	Nº CONTRATOS
Docencia	2.231.134	34
Investigación	9.157.700	439
Mixtos	1.783.687	33
Formación	959.073	257
TOTAL	14.131.595	763

Fuente: Fundación General de la UAM, a 20 de Diciembre de 2002

Tabla 91. Contratos realizados con empresas e instituciones:
Resumen por centros

CENTRO	IMPORTE (€)	Nº CONTRATOS
Informática	512.948	27
Ciencias	2.231.245	171
Psicología	801.166	56
Derecho	390.061	19
Económicas	3.301.107	142
Filosofía y Letras	2.021.583	68
Medicina	2.484.519	97
Otros Centros	2.388.967	183
TOTAL	14.131.595	763

Fuente: Fundación General de la UAM, a 20 de Diciembre de 2002

Tabla 92. Fundación General de la UAM: personal (*)

PROGRAMA	Director	Oficial (**)			Titulado		TOTAL
		1ª	2ª	S/T	medio	superior	
Programas de docencia		20	5	2	5	14	46
Programas de investigación		14	4	4	4	40	66
Programas culturales		6	1	0	2	40	49
Servicios Centrales de la Fundación General de la UAM	1	9	0	0	0	8	18
TOTAL		49	10	6	11	102	179

(*) Incluye el propio y el contratado para docencia e investigación

(**) Se incluye grupo V (mozos o personal sin titulación) en Oficiales

Fuente: Fundación General de la UAM, a 12 de julio de 2004

Tabla 93. Fundación General de la UAM: presupuesto de gastos e ingresos del 2002. Cuenta de resultados

GASTOS (CONCEPTO)		CUANTÍA
GASTOS	Gastos de personal	544.728
	Amortizaciones inmovilizado	34.497
	Servicios exteriores	125.920
	Patrocinios	117.590
	Otros	100.860
TOTAL GASTOS CUENTA DE RESULTADOS		923.595

INGRESOS (CONCEPTO)		CUANTÍA
INGRESOS	Ingresos por prestaciones de servicios	787.491
	Subvenciones, donaciones (incluye patrocinios)	138.139
	Otros ingresos	4.251
	Ingresos financieros	72.240
TOTAL INGRESOS CUENTA DE RESULTADOS		1.002.121

Tabla 94. Fundación General de la UAM: presupuesto de gastos e ingresos del 2002. Ingresos gestionados

CONCEPTO		CUANTÍA
INGRESOS	Docencia	5.104.332
	Investigación	7.849.523
	Fondos europeos	824.956
	formación	687.109
	Otros	1.043.776
TOTAL INGRESOS GESTIONADOS		15.509.696

Fuente: Fundación General de la UAM, 28 de junio 2004
 Datos en euros