



UAM

en cifras



cien

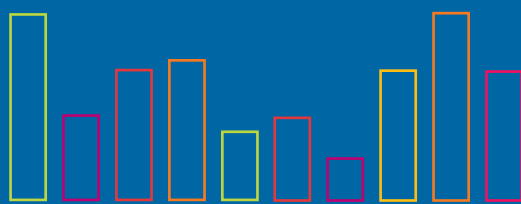

Curso Académico 2003 - 2004

Universidad Autónoma de Madrid

ÍNDICE

1. RESUMEN

2. DIPLOMATURAS Y LICENCIATURAS POR FACULTADES Y ESCUELAS

2.1. Centros Propios

2.2. Centros Adscritos

3. POSGRADO. TÍTULOS PROPIOS DE LA UAM

4. ESTUDIOS Y ESTUDIANTES

4.1. Ingreso

4.2. Matrícula

4.3. Perfiles de los Estudiantes

4.3.1 Distribución de los estudiantes por sexo y edad

4.3.2. Distribución de los estudiantes por lugar de procedencia

4.4. Rendimiento Académico

4.4.1. Distribución de las calificaciones según convocatoria

4.4.2. Distribución de estudiantes de 1er y 2º ciclo por porcentaje de créditos superados

4.4.3. Distribución de asignaturas según porcentaje de estudiantes aprobados y convocatoria

4.4.4. Distribución de créditos presentados y no presentados según convocatoria

4.5. Graduación

4.6. Títulos Propios de la UAM

5. PARTICIPACIÓN EN PROGRAMAS INTERNACIONALES

6. BECAS Y AYUDAS

- 6.1. Becas y Ayudas de Pregrado del Ministerio de Educación, Cultura y Deporte**
- 6.2. Becas UAM de Formación y Apoyo**
- 6.3. Becas de Participación en Programas Internacionales**
- 6.4. Investigación y Formación en Posgrado: ayudas y becas**

- 6.4.1. Investigación en postgrado: becas y ayudas
- 6.4.2. Formación y apoyo en postgrado: becas y ayudas
- 6.4.3. Becas de la Fundación General de la UAM

7. PROCEDENCIA DE LOS ESTUDIANTES EXTRANJEROS

8. PERSONAL DOCENTE E INVESTIGADOR

9. PERSONAL DE ADMINISTRACIÓN Y SERVICIOS

10. INVESTIGACIÓN

- 10.1. Proyectos de Investigación**
- 10.2. Producción Científica**

11. INFRAESTRUCTURAS DE DOCENCIA E INVESTIGACIÓN

- 11.1. Bibliotecas**
- 11.2. Aulas y Espacios Multiuso**
- 11.3. Laboratorios de Docencia**
- 11.4. Equipamiento Audiovisual e Informático**
 - 11.4.1. Aulas con equipamiento audiovisual
 - 11.4.2. Aulas de Informática

12. SERVICIOS DE APOYO A LA FORMACIÓN Y ORIENTACIÓN

12.1. Infraestructura y Servicios para la Comunidad

12.2. Centro de Orientación e Información de Empleo (COIE)

12.3. Servicio de Idiomas

12.4. Servicio de Educación Física y Deporte

12.5. Oficina de Acción Solidaria y Cooperación

12.5.1. Área de Voluntariado y Cooperación

12.5.2. Actividades de Divulgación, Formación y Sensibilización

13. GESTIÓN ECONÓMICA

14. FUNDACIÓN GENERAL DE LA UAM



UAM

en cifras



Universidad Autónoma de Madrid

cien



1. Resumen

1. RESUMEN

Tabla 1. Resumen: datos relevantes de la Universidad Autónoma de Madrid

2003 - 2004

ESTRUCTURA DE LA UNIVERSIDAD	
Número de campus universitarios	2
Número de facultades y escuelas técnicas superiores	8
Número de escuelas universitarias adscritas	7
Número de departamentos	59
Número de hospitales adscritos	6
TITULACIONES OFERTADAS	
Número de titulaciones de ciclo corto (diplomaturas)	14
Número de titulaciones de ciclo largo (licenciaturas e ingenierías)	26
Número de titulaciones de segundo ciclo	9
Número de títulos propios de posgrado o especialización	72
Número de programas de doctorado	94
RECURSOS HUMANOS	
Personal Docente e Investigador (PDI)	2.276
Personal de Administración y Servicios (PAS)	892
ESTUDIOS Y ESTUDIANTES	
Número total de estudiantes matriculados (ciclos primero, segundo y tercero)	33.586
Número de estudiantes matriculados en primer y segundo ciclo	29.774
Número de estudiantes matriculados en tercer ciclo (doctorado)	3.812
Número de estudiantes propios matriculados en programas internacionales	805
Número de estudiantes extranjeros en programas internacionales	1.418
Número total de graduados en el año 2004	4.345
INVESTIGACION	
Proyectos de investigación concedidos en el año 2004	353
Contratos y convenios de la FGUAM en el año 2004	887
Número total de tesis doctorales leídas en el año 2004	732
INFRAESTRUCTURA Y SERVICIOS	
Número de bibliotecas	9
Número de museos	2
Número de colegios mayores y residencias universistarias	6
Número de instalaciones deportivas	16
Número de cafeterías y comedores universitarios	16
Número de escuelas infantiles	1
Número de escuelas primarias	1
GESTION ECONOMICA	
Presupuesto ordinario	207.722.110 €



UAM

en cifras



Universidad Autónoma de Madrid

cien



2. Diplomaturas y Licenciaturas por Facultades y Escuelas

2. DIPLOMATURAS Y LICENCIATURAS POR FACULTADES Y ESCUELAS

2.1. Centros Propios de la UAM

Tabla 2. Diplomaturas y Licenciaturas por facultades y escuelas: Centros Propios de la UAM

CENTRO	TITULACIONES (ESTUDIOS)		
	Licenciaturas / Ingenierías	Licenciaturas de 2º ciclo	Diplomaturas / Ingenierías técnicas
Facultad de Ciencias	Biología Ciencias Ambientales Física Matemáticas Química	Bioquímica Ciencia y Tecnología de los Alimentos	Ingeniería Técnica Industrial. Esp: Química Industrial Nutrición Humana y Dietética
Facultad de Filosofía y Letras	Filología Árabe Filología Clásica Filología Francesa Filología Hispánica Filología Inglesa Filosofía Geografía Historia Historia del Arte Traducción e Interpretación	Lingüística Antropología Social y Cultural Historia y Ciencias de la Música Estudios de Asia Oriental	
Facultad de Derecho	Derecho Doble Titulación de Derecho / Admón. y Dirección de Empresas Doble Titulación de Derecho / Ciencias Políticas y de la Admón	Ciencias Políticas y de la Administración	
Facultad de Ciencias Económicas y Empresariales	Administración y Dirección de Empresas Economía	Investigación y Técnicas de Mercado	Turismo
Facultad de Psicología	Psicología		
Facultad de Medicina	Medicina		
Escuela Politécnica Superior	Ingeniería Informática Ingeniería de Telecomunicaciones Doble Titulación de Ingeniería Informática y Matemáticas		
Facultad de Formación del Profesorado y Educación		Cc. de la Actividad Física y el Deporte Psicopedagogía	Maestro en Audición y Lenguaje Maestro en Educación Especial Maestro en Educación Física Maestro en Educación Infantil Maestro en Educación Musical Maestro en Educación Primaria Maestro en Lengua Extranjera

2.2. Centros Adscritos a la UAM

Tabla 3. Diplomaturas y Licenciaturas por facultades y escuelas: Centros Adscritos a la UAM

CENTRO	Licenciaturas de 2º ciclo	Diplomaturas
Centro Superior de Estudios Universitarios La Salle	Psicopedagogía	Maestro en Audición y Lenguaje Maestro en Educación Especial Maestro en Educación Infantil Maestro en Educación Musical Maestro en Educación Primaria Maestro de Lengua Extranjera Educación Social Terapia Ocupacional
Escuela de Enfermería de la Comunidad de Madrid		Enfermería
Escuela de Enfermería de la Cruz Roja		Enfermería
Escuela de Enfermería Fundación Jiménez Díaz		Enfermería
Escuela de Enfermería de La Paz		Enfermería
Escuela de Enfermería Puerta de Hierro		Enfermería
Escuela de Fisioterapia ONCE		Fisioterapia

Fuente: Guía de la UAM (Curso académico 2003 / 2004)



UAM

en cifras



cien



3. Posgrado. Títulos Propios de la UAM

Universidad Autónoma de Madrid

3. POSGRADO. TÍTULOS PROPIOS DE LA UAM

Tabla 4. Títulos Propios de la UAM

TITULACIONES	CENTRO
CIENCIAS	
Máster en Biotecnología	Facultad de Ciencias
Máster en Fertilizantes y Medio Ambiente	Facultad de Ciencias
Título de Especialista en Espacios Naturales Protegidos	Facultad de Ciencias
Máster en Gestión y Tratamiento de residuos	Facultad de Ciencias
DERECHO	
Máster de Historia y Comparación de las Instituciones Políticas y Jurídicas en los Países de la Europa Mediterránea	Facultad de Derecho
ECONOMÍA Y ADMINISTRACIÓN DE EMPRESAS	
Máster en Economía de los Servicios	Facultad de Ciencias Económicas y Empresariales
Máster en Administración de Empresas de Aviación	Instituto Universitario de Administración de Empresas (IADE)
Máster en Administración de Empresas	Instituto Universitario de Administración de Empresas (IADE)
Máster en Administración y Dirección de Fundaciones y otras Entidades No Lucrativas	Centro Internacional Carlos V
Máster en Auditoría Contable: Económica y Financiera	Instituto Universitario de Administración de Empresas (IADE) y Colegio de Economistas de Madrid.
Máster en Dirección y Administración de Empresas: Programa de Desarrollo Directivo	Instituto Universitario de Administración de Empresas (IADE)
Máster en Dirección y Gestión Bancaria	Instituto Universitario de Administración de Empresas (IADE)
Diploma de Formación Superior en Gestión Bancaria	Instituto Universitario de Administración de Empresas (IADE)
Máster en Economía y Dirección Internacional de la Empresa	Centro Internacional Carlos V
Máster en Marketing	Centro Internacional Carlos V
Máster en Banca y Mercados Financieros	Centro Internacional Carlos V
Máster en Desarrollo Económico Local (Convenio con la Universidad Nacional de Rosario)	Universidad Nacional de Rosario (Argentina)
Título en Gestión Aeronáutica (Duración 4 años)	Facultad de Ciencias Económicas y Empresariales
Técnico en Gestión Comercial y Marketing	Centro Universitario de Investigación y Formación Empresarial (CUIFE)
Técnico en Gestión y Administración de Empresas	Centro Universitario de Investigación y Formación Empresarial (CUIFE)
Master en Integración Regional (se imparte en Malasia)	Centro Investigaciones Económicas "Manuel de Torres" / Centro Internacional Carlos V
Maestría en Tributación y Política Fiscal (Convenio con la Universidad de Lima)	UAM - Universidad de Lima (Perú)
HUMANIDADES	
Máster en Migraciones y Relaciones Intercomunitarias: <ul style="list-style-type: none"> o Diploma en Mediación Social Intercultural o Diploma en Política Migratoria y Legislación de Extranjería o Diploma en Intervención Social con Colectivos Específicos o Diploma en Migración y Codesarrollo 	Facultad de Filosofía y Letras
Maestría en Gerencia para el Desarrollo Sostenible* (Convenio con la Universidad Rafael Landívar)	Universidad Rafael Landívar (Guatemala)
Diploma en Lengua y Cultura China	Centro de Estudios de Asia Oriental
Máster en Gestión y Promoción de la Música en la Sociedad Española	Centro Superior de la Música (Pabellón A).
Máster en Estudios Culturales y Literarios Anglo-norteamericanos	(Convenio de Colaboración entre la Universidad Autónoma de Madrid (Fac. Filosofía y Letras) y Saint Louis University de Missouri (EEUU.)
Especialista en Cultura, Sociedad, y Desarrollo en América Latina	Facultad de Filosofía y Letras
Diploma de Formación Superior en Edición: Desarrollo de Proyectos Editoriales	Facultad de Filosofía y Letras
Especialista en Traducción	Facultad de Filosofía y Letras
Especialista en Lengua y Cultura de la Grecia Actual. Estudios Neohelénicos.	Facultad de Filosofía y Letras
Master en Enseñanza de Español para profesores brasileños	Instituto Cervantes / Universidad Internacional Menéndez Pelayo / Universidad Autónoma de Madrid

(Cont.) Tabla 4. Títulos Propios de la UAM

TITULACIONES	CENTRO
CIENCIAS DE LA SALUD	
Diploma de Formación Superior en Técnicas de Depuración Extrarrenal	Hospital Universitario "La Princesa" / Facultad de Medicina
Diploma de Formación Superior en Gestión de Enfermería	Hospital y Escuela de Enfermería "La Paz"
Máster en Cuidados Paliativos y Tratamiento de Soporte del Enfermo Neoplásico	Facultad de Medicina / Hospital "La Paz"
Máster en Gestión de Instituciones Sanitarias	Centro Universitario de Salud Pública (CUSP)
Máster en Salud y Medio Ambiente	Centro Universitario de Salud Pública (CUSP)
Máster en Nutrición Clínica	Facultad de Medicina
Máster en Salud Pública	Centro Universitario de Salud Pública (CUSP)
Máster en Seguridad y Salud en el Trabajo: Prevención de Riesgos Laborales	Centro Universitario de Salud Pública (CUSP)
Máster en Monitorización de Ensayos Clínicos	Facultad de Medicina
Diploma de Formación Superior en Dirección y Gestión en los Servicios Sociales	Centro Universitario de Salud Pública (CUSP)
Diploma de Formación Superior en Metodología de la Investigación Clínica	Centro Universitario de Salud Pública (CUSP)
Diploma de Formación Superior en Promoción y Educación para la Salud	Centro Universitario de Salud Pública (CUSP)
Diploma de Especialista en Fisioterapia Osteoarticular	Escuela de Fisioterapia de la ONCE
Título de Especialista en Mastología	Facultad de Medicina
Especialista en Alcoholismo	Facultad de Medicina
Título superior en Ciencias de la Salud (2º ciclo)	Escuelas de Enfermería
Diploma de Formación Superior en Salud y Cooperación Internacional	Centro Universitario de Salud Pública (CUSP)
Diploma de Formación Superior en Economía de la Salud	Centro Universitario de Salud Pública (CUSP)
Diploma de Formación Superior de Enfermería de Urgencias	Hospital y Escuela de Enfermería "La Paz"
Diploma de Formación Superior en Enfermería de Quirófano	Hospital y Escuela de Enfermería "La Paz"
PSICOLOGÍA	
Máster en Dirección de Calidad	Centro Universitario de Investigación y Formación Empresarial (CUIFE)
Máster en Dirección y Recursos Humanos	Centro Universitario de Investigación y Formación Empresarial (CUIFE)
Máster en Gerontología Social	Facultad de Psicología
o Diploma de Formación Superior en Gerontología	
o Diploma de Formación Superior en Calidad de Servicios Gerontológico	
Máster en Necesidades y Derechos de la Infancia y la Adolescencia	Facultad de Psicología
Máster en Valoración de Discapacidades	Facultad de Psicología
Máster en Psicología del Deporte	Facultad de Psicología y Acuerdo UAM - COE
Máster en Psicología Comunitaria (Se imparte en el El Salvador (Universidad de Centro América)	Facultad de Psicología
Máster en Psicología Cognitiva y del Aprendizaje	Facultad Latinoamericana de Ciencias Sociales (FLACSO), Argentina
Especialista en Psicología Clínica	Facultad de Psicología
Diploma de Formación Superior en Organización y Recursos Humanos	Facultad de Psicología
EDUCACIÓN	
Diploma de Formación Superior en Musicoterapia	E.U. De Formación y Profesorado
Diploma de Formación Inicial de Profesores de Enseñanza Secundaria (Incluye Certificado de Aptitud Pedagógica, CAP)	Instituto de Ciencias de la Educación (ICE)
Diploma de Formación Superior en Interculturalidad y Minorías Étnicas en el Ámbito Escolar	Centro Superior de Estudios Universitarios La Salle
Diploma de Formación Superior en Metodología de Intervención Mediada en Educación Escolar y Social	Centro Superior de Estudios Universitarios La Salle
CIENCIAS DE LA ACTIVIDAD FÍSICA	
Máster en Alto Rendimiento Deportivo	Acuerdo UAM - COE
INTERFACULTATIVOS	
Diploma de Formación Superior en Cartografía Catastral Informatizada y Bases Gráficas Registrales	Facultad de Filosofía y Letras y Servicio de Cartografía
Diploma de Iniciación profesional en la Empresa para Titulados Universitarios (Programas CITIUS)	Interfacultativo
Máster en Periodismo	Fundación UAM - El País
Máster en Periodismo Digital	Fundación UAM - El País
Técnico en Prevención de Riesgos Laborales/Nivel Intermedio (Dirigido a trabajadores en activo)	UAM - Escuela Julián Besteiro



UAM

en cifras



Universidad Autónoma de Madrid

cien

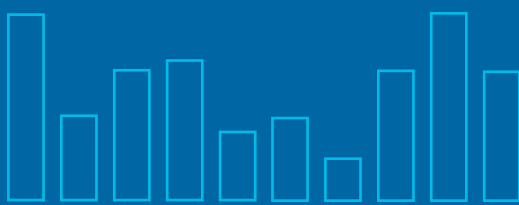

4. Estudios y Estudiantes



UAM

en cifras



cien

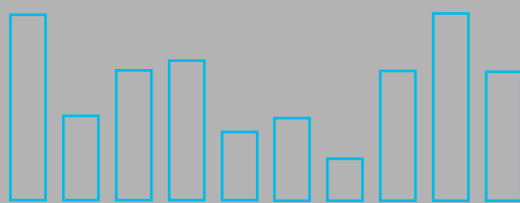

4.1. Ingreso

Universidad Autónoma de Madrid

4. ESTUDIOS Y ESTUDIANTES

4.1. Ingreso

Tabla 5. Acceso a la Universidad: oferta / demanda de plazas, notas de acceso y nº total de estudiantes admitidos (*)

NIVEL	TITULACIÓN	PLAZAS OFERTADAS	NOTA ACCESO		SOLICITUDES						TOTAL ADMITIDOS
			JUN	SEP	(**) PAU		FP		OTRAS VÍAS	TOTAL	
					TOTAL	1ª OPC.	TOTAL	1ª OPC.			
DIPLOMATURA	Educación Social (La Salle)	110	5.00	5.00	92	15	27	10	2	146	59
	Enfermería (La Paz)	70	7.07	0.00	1481	215	257	23	41	2017	80
	Enfermería (Comunidad de Madrid)	66	6.21	0.00	1397	60	261	12	37	1767	75
	Enfermería (Cuz Roja)	70	5.95	0.00	903	44	181	21	29	1178	82
	Enfermería (Fundación Jiménez Díaz)	70	5.92	0.00	869	62	172	14	25	1142	86
	Enfermería (Puerta de Hierro)	60	6.47	0.00	1404	32	250	5	42	1733	70
	Ing. Tecn. Industrial Esp.: Química Industrial	85	5.00	5.84	609	93	51	8	8	769	104
	Nutrición Humana y Dietética	80	6.49	0.00	1340	132	51	8	64	1595	102
	Maestro Educación Especial	80	5.71	0.00	936	88	211	12	28	1275	100
	Maestro Educación Física	80	5.78	0.00	1057	106	235	26	28	1452	100
	Maestro Educación Infantil	164	5.89	0.00	2131	258	303	38	61	2791	183
	Maestro Educación Infantil (La Salle)	110	5.00	5.03	158	53	23	5	12	251	109
	Maestro Educación Musical	80	5.00	8.23	531	136	70	8	13	758	92
	Maestro Educación Musical (La Salle)	40	5.00	5.00	37	2	3	0	1	43	7
	Maestro Educación Primaria	164	5.36	0.00	1507	109	238	15	20	1889	185
	Maestro Educación Primaria (La Salle)	50	5.00	5.00	97	13	13	1	13	137	24
	Maestro Lengua Extranjera	80	5.50	0.00	592	104	64	3	39	802	100
	Maestro Lengua Extranjera (La Salle)	40	5.00	5.00	44	16	3	1	5	69	29
	Maestro Audición y Lenguaje	80	5.14	0.00	558	38	149	6	37	788	101
	Maestro Audición y Lenguaje (La Salle)	60	5.00	5.00	26	12	5	0	12	55	26
	Maestro Educación Especial (La Salle)	100	5.00	5.00	45	3	12	3	6	69	23
	Terapia Ocupacional (La Salle)	120	5.00	5.00	1983	263	279	43	27	2595	120
Turismo	120	6.57	0.00	170	50	29	12	4	265	140	
TOTAL DIPLOMATURA	1979	-	-	17967	1904	2887	274	554	23586	1997	
LICENCIATURA	Administración y Dirección de Empresas	400	6.16	0.00	3648	802	6	1	16	4473	468
	Biología	325	5.89	0.00	2514	346	2	0	21	2883	379
	Ciencias Ambientales	155	6.69	0.00	2145	353	2	1	20	2521	181
	Ciencias Físicas	300	5.00	5.00	886	87	0	0	6	979	117
	Derecho	550	5.00	5.00	1708	224	0	0	20	1952	312
	Derecho / Administración y Dirección de Empresas	200	6.64	0.00	1296	244	2	0	8	1550	223
	Derecho / Ciencias Políticas y de la Administración	120	5.00	0.00	807	130	0	0	6	943	148
	Economía	400	5.00	6.66	2671	377	4	0	10	3062	431

(Cont.) Tabla 5. Acceso a la Universidad: oferta / demanda de plazas, notas de acceso y nº total de estudiantes admitidos (*)

NIVEL	TITULACIÓN	PLAZAS OFERTADAS	NOTA ACCESO		SOLICITUDES						TOTAL ADMITIDOS
			JUN	SEP	(**) PAU		FP		OTRAS VÍAS	TOTAL	
					TOTAL	1ª OPC.	TOTAL	1ª OPC.			
LICENCIATURA	Filología Árabe	80	5.00	5.00	165	16	1	0	3	185	21
	Filología Clásica	80	5.00	5.00	209	12	0	0	3	224	19
	Filología Francesa	80	5.00	5.00	220	11	1	0	3	235	19
	Filología Hispánica	200	5.00	5.00	380	47	3	0	8	438	57
	Filología Inglesa	200	5.00	5.00	857	94	1	0	16	968	164
	Filosofía	160	5.00	5.00	727	69	1	0	12	809	100
	Geografía	110	5.00	5.00	366	29	0	0	7	402	41
	Historia	240	5.00	6.28	1264	164	6	1	19	1454	255
	Historia del Arte	210	5.00	5.89	1315	220	13	1	30	1579	246
	Ingeniería Informática / Matemáticas	25	8.28	0.00	616	101	1	0	4	722	28
	Ingeniero de Telecomunicación	80	6.72	0.00	955	91	4	1	4	1055	95
	Ingeniero en Informática	215	6.22	0.00	1816	381	6	2	13	2218	246
	Matemáticas	150	5.00	5.00	831	48	2	1	10	892	94
	Medicina	220	7.88	0.00	2221	439	6	0	134	2800	252
	Psicología	445	5.91	0.00	3729	705	116	30	54	4634	506
	Química	300	5.00	5.00	1299	85	1	0	4	1389	172
	Traducción e Interpretación	80	5.18	0.00	600	260	0	0	12	872	100
TOTAL LICENCIATURA	5325	-	-	33245	5335	178	38	443	39239	4674	
TOTAL UAM	7.304	-	-	51.212	7.239	3.065	312	997	62.825	6.671	

(*) Las titulaciones para las que no se especifica el centro pertenecen a centros propios de la UAM

(**) Prueba de Acceso a la Universidad

Fuente: SIGMA, a 1 de Junio de 2004

Tabla 6. Acceso a la Universidad: distribución de los estudiantes admitidos según vía de acceso y sexo (*)

NIVEL	TITULACIÓN	(**) PAU		(***) GRUPOS 1 Y 4		FP		MAYORES DE 25 AÑOS		OTRAS VÍAS	TOTAL ADMITIDOS
		Hombres	Mujeres	Hombres	Mujeres	Hombres	Mujeres	Hombres	Mujeres		
DIPLOMATURA	Educación Social (La Salle)	7	30	1	0	4	17	0	0	-	59
	Enfermería (Comunidad de Madrid)	10	47	1	0	3	13	0	1	-	75
	Enfermería (Cruz Roja)	9	55	0	1	1	13	2	1	-	82
	Enfermería (Fundación Jiménez Díaz)	9	61	0	1	2	12	1	0	-	86
	Enfermería (La Paz)	5	62	1	0	3	8	1	0	-	80
	Enfermería (Puerta de Hierro)	5	55	0	1	1	8	0	0	-	70
	Ing. Técn. Industrial: Esp. Química Industrial	50	45	2	0	3	3	1	0	-	104
	Nutrición Humana y Dietética	13	87	0	1	0	0	1	0	-	102
	Maestro Audición y Lenguaje	4	83	0	1	1	11	1	0	-	101
	Maestro Audición y Lenguaje (La Salle)	0	15	0	11	0	0	0	0	-	26
	Maestro Educación Especial	9	75	0	1	2	11	1	1	-	100
	Maestro Educación Especial (La Salle)	1	10	0	2	3	4	0	0	3	23
	Maestro Educación Física	55	26	0	1	9	7	1	1	-	100
	Maestro Educación Infantil	11	141	1	1	2	24	1	2	-	183
	Maestro Educación Infantil (La Salle)	2	79	0	10	0	16	0	0	2	109
	Maestro Educación Musical	39	36	3	2	4	7	1	0	-	92
	Maestro Educación Musical (La Salle)	1	5	0	1	0	0	0	0	-	7
	Maestro Educación Primaria	29	123	0	2	8	21	1	1	-	185
	Maestro Educación Primaria (La Salle)	1	14	1	6	0	1	0	0	1	24
	Maestro Lengua Extranjera	24	61	0	1	2	10	0	2	-	100
Maestro Lengua Extranjera (La Salle)	9	14	2	3	0	1	0	0	-	29	
Terapia Ocupacional (La Salle)	8	91	1	1	4	15	0	0	-	120	
Turismo	22	95	0	1	6	14	2	0	-	140	
TOTAL DIPLOMATURA	323	1310	13	48	58	216	14	9	6	1997	
LICENCIATURA	Administración y Dirección de Empresas	204	257	1	3	0	0	2	1	-	468
	Biología	143	230	1	2	0	0	1	2	-	379
	Ciencias Ambientales	48	128	0	2	0	0	1	2	-	181
	Ciencias Físicas	85	32	0	0	0	0	0	0	-	117
	Derecho	143	155	4	3	0	0	3	4	-	312
	Derecho / Administración y Dirección de Empresas	92	128	0	2	0	0	1	0	-	223
	Derecho / Cc. Políticas y de la Administración	73	72	0	2	0	0	0	1	-	148
	Economía	265	161	3	1	0	0	0	1	-	431
	Filología Árabe	9	10	0	1	0	0	1	0	-	21
	Filología Clásica	3	11	1	1	0	0	0	0	3	19
	Filología Francesa	4	14	0	0	0	0	1	0	-	19
	Filología Hispánica	16	38	1	0	0	0	2	0	-	57
	Filología Inglesa	36	119	0	4	0	0	2	3	-	164
	Filosofía	55	37	1	2	0	0	4	1	-	100
	Geografía	26	7	1	0	0	0	0	0	7	41

(Cont.) Tabla 6. Acceso a la Universidad: distribución de los estudiantes admitidos según vía de acceso y sexo (*)

NIVEL	TITULACIÓN	(**) PAU		(***) GRUPOS 1 Y 4		FP		MAYORES DE 25 AÑOS		OTRAS VÍAS	TOTAL ADMITIDOS
		Hombres	Mujeres	Hombres	Mujeres	Hombres	Mujeres	Hombres	Mujeres		
LICENCIATURA	Historia	143	94	3	8	1	0	4	2	-	255
	Historia del Arte	57	164	6	14	0	1	0	4	-	246
	Ingeniero Informática	183	59	1	0	0	0	3	0	-	246
	Ingeniero Informática / Matemáticas	22	6	0	0	0	0	0	0	-	28
	Ingeniero Telecomunicación	71	22	1	0	0	0	1	0	-	95
	Matemáticas	56	31	4	2	0	0	0	1	-	94
	Medicina	61	184	2	0	0	0	3	2	-	252
	Psicología	79	384	1	3	2	29	3	5	-	506
	Química	60	109	0	0	0	0	1	2	-	172
	Traducción e Interpretación	15	83	0	1	0	0	0	1	-	100
	TOTAL LICENCIATURA	1949	2535	31	51	3	30	33	32	10	4674
TOTAL UAM	2.272	3.845	44	99	61	246	47	41	16	6.671	

(*) Las titulaciones para las que no se especifica el centro pertenecen a centros propios de la UAM

(**) Prueba de Acceso a la Universidad

(***) Grupo 1 (COU sin selectividad) y Grupo 4 (Titulados).

Fuente: SIGMA, a 1 de Junio de 2004

Tabla 7. Ingreso en la titulación: distribución del número de estudiantes matriculados por 1ª vez en la titulación, en primer curso, según vía de ingreso y sexo

NIVEL	PLAN	TITULACIÓN	PAU (*)		TITULADOS		FP		MAYORES DE 25 AÑOS		OTRAS VIAS	TOTAL MATRICULADOS	
			Hombres	Mujeres	Hombres	Mujeres	Hombres	Mujeres	Hombres	Mujeres			
DIPLOMATURA	209	Enfermería	28	249	1	3	7	39	4	2	11	344	
	251	Fisioterapia	9	3	1	1	0	1	0	0	1	16	
	216	Ingeniería Técnica Industrial Esp.: Química Industrial	40	30	2	0	2	4	1	0	0	79	
	274	Maestro Audición y Lenguaje	1	68	0	0	1	6	1	0	0	77	
	273	Maestro Educación Especial	8	64	0	0	2	8	1	1	0	84	
	234	Maestro Educación Física	42	18	0	1	6	6	1	1	0	75	
	236	Maestro Educación Infantil	8	131	0	2	1	23	0	2	1	168	
	235	Maestro Educación Musical	35	31	1	1	4	2	1	0	0	75	
	238	Maestro Educación Primaria	12	96	0	1	7	14	0	0	2	132	
	237	Maestro Lengua Extranjera	14	38	0	1	2	6	0	2	2	65	
	280	Nutrición Humana y Dietética	12	69	0	1	0	0	0	0	1	83	
	135	Turismo	18	82	0	0	5	13	0	0	0	118	
	TOTAL DIPLOMATURA			227	879	5	11	37	122	9	8	18	1316
	LICENCIATURA	242	Administración y Dirección de Empresas	175	240	0	2	0	0	1	1	0	419
213		Biología	121	211	0	1	0	0	1	2	3	339	
278		Ciencias Ambientales	43	114	0	1	0	0	1	1	1	161	
212		Derecho	99	124	5	3	0	0	2	4	0	237	
244		Derecho / Administración y Dirección de Empresas	75	114	0	0	0	0	1	0	1	191	
246		Derecho / Ciencias Políticas y de la Administración	64	63	0	0	0	0	0	1	0	128	
309		Economía	238	151	4	1	0	0	0	1	0	395	
277		Filología Árabe	8	11	0	1	0	0	1	0	0	21	
247		Filología Clásica	6	10	1	1	0	0	0	0	0	18	
240		Filología Francesa	4	10	0	0	0	0	0	0	0	14	
295		Filología Hispánica	12	34	1	0	0	0	2	0	0	49	
279		Filología Inglesa	24	102	0	4	0	0	1	2	0	133	
239		Filosofía	45	31	1	2	0	0	4	1	1	85	
281		Física	79	28	0	0	0	0	0	0	0	107	
276		Geografía	21	14	0	0	0	0	0	0	0	35	
31		Historia	114	86	4	8	1	0	4	2	0	219	
248		Historia del Arte	46	142	7	13	0	1	0	3	0	212	
294		Ingeniero de Telecomunicación	62	15	1	0	0	0	1	0	0	79	
16		Ingeniero en Informática	165	53	1	1	0	0	3	0	0	223	
293		Ingeniero Informática / Matemáticas	25	6	0	0	0	0	0	0	0	31	
243		Matemáticas	51	20	4	1	0	0	0	0	0	76	
214		Medicina	52	167	1	0	0	0	3	2	3	228	
215		Psicología	70	342	1	3	2	22	3	3	2	448	
41		Química	56	91	1	0	0	0	1	0	0	149	
297		Traducción e Interpretación	18	73	0	2	0	0	0	1	0	94	
TOTAL LICENCIATURA			1673	2252	32	44	3	23	29	24	11	4091	
TOTAL NUEVO INGRESO EN LA UAM			1900	3131	37	55	40	145	38	32	29	5407	

El Centro Superior de Estudios Universitarios La Salle no está incluido en SIGMA

(*) Prueba de Acceso a la Universidad

Fuente: SIGMA, a 1 de Junio de 2004

Tabla 8. Ingreso en la titulación: distribución del número de estudiantes matriculados por 1ª vez en primer curso según vía, opción de ingreso y sexo

NIVEL	PLAN	TITULACIÓN	PAU (*)				TITULADOS		INGRESO FP		> 25 AÑOS		TOTAL INGRESO		
			Opción 1	Opción 2	Total PAU	% Muj	Titulados	% Muj	FP	% Muj	>25 años	% Muj	Total	% Muj	
DIPLOMATURA	209	Enfermería	64	41	277	90%	4	75%	46	85%	6	33%	344	85%	
	251	Fisioterapia	-	-	12	25%	2	50%	1	100%	0	-	16	31%	
	216	Ing. Téc. Industrial. Esp.: Química	50	7	70	43%	2	0%	6	67%	1	0%	79	43%	
	274	Maestro Audición y Lenguaje	21	11	69	99%	0	-	7	86%	1	0%	77	96%	
	273	Maestro Educación Especial	39	14	72	89%	0	-	10	80%	2	50%	84	87%	
	234	Maestro Educación Física	24	16	60	30%	1	100%	12	50%	2	50%	75	35%	
	236	Maestro Educación Infantil	96	32	139	94%	2	100%	24	96%	2	100%	168	94%	
	235	Maestro Educación Musical	56	2	66	47%	2	50%	6	33%	1	0%	75	45%	
	238	Maestro Educación Primaria	47	15	108	89%	1	100%	21	67%	0	-	132	84%	
	237	Maestro Lengua Extranjera	36	11	52	73%	1	100%	8	75%	2	100%	65	72%	
	280	Nutrición y Dietética	39	29	81	85%	1	100%	0	-	0	-	83	84%	
	135	Turismo	86	4	100	82%	0	-	18	72%	0	-	118	81%	
	TOTAL DIPLOMATURA			558	182	1106	79%	16	69%	159	77%	17	47%	1316	78%
	LICENCIATURA	242	Admin. Dirección de Empresas	367	24	415	58%	2	100%	0	-	2	50%	419	58%
213		Biología	211	58	332	64%	1	100%	0	-	3	67%	339	63%	
278		Ciencias Ambientales	142	4	157	73%	1	100%	0	-	2	50%	161	72%	
212		Derecho	149	20	223	56%	8	38%	0	-	6	67%	237	55%	
244		Derecho/Admin. Direcc. Empresas	159	20	189	60%	0	-	0	-	1	0%	191	60%	
246		Derecho/Cc. Políticas y Admin.	98	7	127	50%	0	-	0	-	1	100%	128	50%	
309		Economía	206	113	389	39%	5	20%	0	-	1	100%	395	39%	
277		Filología Árabe	16	2	19	58%	1	100%	0	-	1	0%	21	57%	
247		Filología Clásica	10	2	16	63%	2	50%	0	-	0	-	18	61%	
240		Filología Francesa	9	1	14	71%	0	-	0	-	0	-	14	71%	
295		Filología Hispánica	36	2	46	74%	1	0%	0	-	2	0%	49	69%	
279		Filología Inglesa	78	13	126	81%	4	100%	0	-	3	67%	133	81%	
239		Filosofía	52	8	76	41%	3	67%	0	-	5	20%	85	40%	
281		Física	80	10	107	26%	0	-	0	-	0	-	107	26%	
276		Geografía	27	1	35	40%	0	-	0	-	0	-	35	40%	
31		Historia	136	34	200	43%	12	67%	1	0%	6	33%	219	44%	
248		Historia del Arte	151	31	188	76%	20	65%	1	100%	3	100%	212	75%	
294		Ingeniero de Telecomunicación	55	17	77	19%	1	0%	0	-	1	0%	79	19%	
16	Ingeniero en Informática	175	29	218	24%	2	50%	0	-	3	0%	223	24%		

(Cont.) Tabla 8. Ingreso en la titulación: distribución de estudiantes matriculados por 1ª vez en primer curso según vía, opción de ingreso y sexo

NIVEL	PLAN	TITULACIÓN	PAU (*)				TITULADOS		INGRESO FP		> 25 AÑOS		TOTAL INGRESO	
			Opción 1	Opción 2	Total	% Muj	Titulados	% Muj	FP	% Muj	>25 años	% Muj	Total	% Muj
LICENCIATURA	293	Ingeniero Informática/Matemáticas	26	0	31	19%	0	-	0	-	0	-	31	19%
	243	Matemáticas	39	11	71	28%	5	20%	0	-	0	-	76	28%
	214	Medicina	173	39	219	76%	1	0%	0	-	5	40%	228	74%
	215	Psicología	374	17	412	83%	4	75%	24	92%	6	50%	448	83%
	41	Química	73	14	147	62%	1	0%	0	-	1	0%	149	61%
	297	Traducción e Interpretación	80	1	91	80%	2	100%	0	-	1	100%	94	81%
	TOTAL LICENCIATURA			2.922	478	3925	57%	76	58%	26	88%	53	45%	4091
TOTAL NUEVO INGRESO EN LA UAM			3.480	660	5.031	62%	92	60%	185	78%	70	46%	5.407	62%

El Centro Superior de Estudios Universitarios La Salle no está incluido en SIGMA

(*) Prueba de Acceso a la Universidad

Fuente: SIGMA, a 1 de Junio de 2004

Tabla 9. Ingreso en la titulación: distribución porcentual de nuevo ingreso en relación con el nº de plazas ofertadas en 1er ciclo

NIVEL	PLAN	TITULACIÓN	PLAZAS OFERTADAS	TOTAL NUEVO INGRESO	OCUPACIÓN DE PLAZAS OFERTADAS (*)
DIPLOMATURA	209	Enfermería	336	344	102,4%
	251	Fisioterapia	26	16	61,5%
	216	Ingeniería Técnica Industrial Esp.: Química Industrial	85	79	92,9%
	274	Maestro Audición y Lenguaje	80	77	96,3%
	273	Maestro Educación Especial	80	84	105%
	234	Maestro Educación Física	80	75	93,8%
	236	Maestro Educación Infantil	164	168	102,4%
	235	Maestro Educación Musical	80	75	93,8%
	238	Maestro Educación Primaria	164	132	80,5%
	237	Maestro Lengua Extranjera	80	65	81,3%
	280	Nutrición Humana y Dietética	80	83	103,8%
	135	Turismo	120	118	98,3%
	TOTAL DIPLOMATURA			1375	1316
LICENCIATURA	242	Administración y Dirección de Empresas	400	419	104,8%
	213	Biología	325	339	104,3%
	278	Ciencias Ambientales	155	161	103,9%
	212	Derecho	550	237	43,1%
	244	Derecho / Administración y Dirección de Empresas	200	191	95,5%
	246	Derecho / Ciencias Políticas y de la Administración	120	128	106,7%
	309	Economía	400	395	98,8%
	277	Filología Árabe	80	21	26,3%
	247	Filología Clásica	80	18	22,5%
	240	Filología Francesa	80	14	17,5%
	295	Filología Hispánica	200	49	24,5%
	279	Filología Inglesa	200	133	66,5%
	239	Filosofía	160	85	53,1%
	281	Física	300	107	35,7%
	276	Geografía	110	35	31,8%
	31	Historia	240	219	91,3%
	248	Historia del Arte	210	212	101%
	294	Ingeniero de Telecomunicación	80	79	98,8%
	16	Ingeniero en Informática	215	223	103,7%
	293	Ingeniero Informática / Matemáticas	25	31	124%

(Cont.) Tabla 9. Ingreso en la titulación: distribución porcentual de nuevo ingreso en relación con el n° de plazas ofertadas en 1er ciclo

NIVEL	PLAN	TITULACIÓN	PLAZAS OFERTADAS	TOTAL NUEVO INGRESO	OCUPACIÓN DE PLAZAS OFERTADAS (*)
LICENCIATURA	243	Matemáticas	150	76	50,7%
	214	Medicina	220	228	103,6%
	215	Psicología	445	448	100,7%
	41	Química	300	149	49,7%
	297	Traducción e Interpretación	80	94	117,5%
	TOTAL LICENCIATURA			5325	4091
TOTAL NUEVO INGRESO EN LA UAM			6.700	5.407	80,7%

(*) Porcentaje en relación con el total de plazas ofertadas. En algunas titulaciones el porcentaje es superior al 100%, ya que el número de estudiantes de nuevo ingreso excede al número de plazas ofertadas

Fuente: SIGMA, a 1 de Junio de 2004

Distribución porcentual de la ocupación de plazas ofertadas en las Diplomaturas

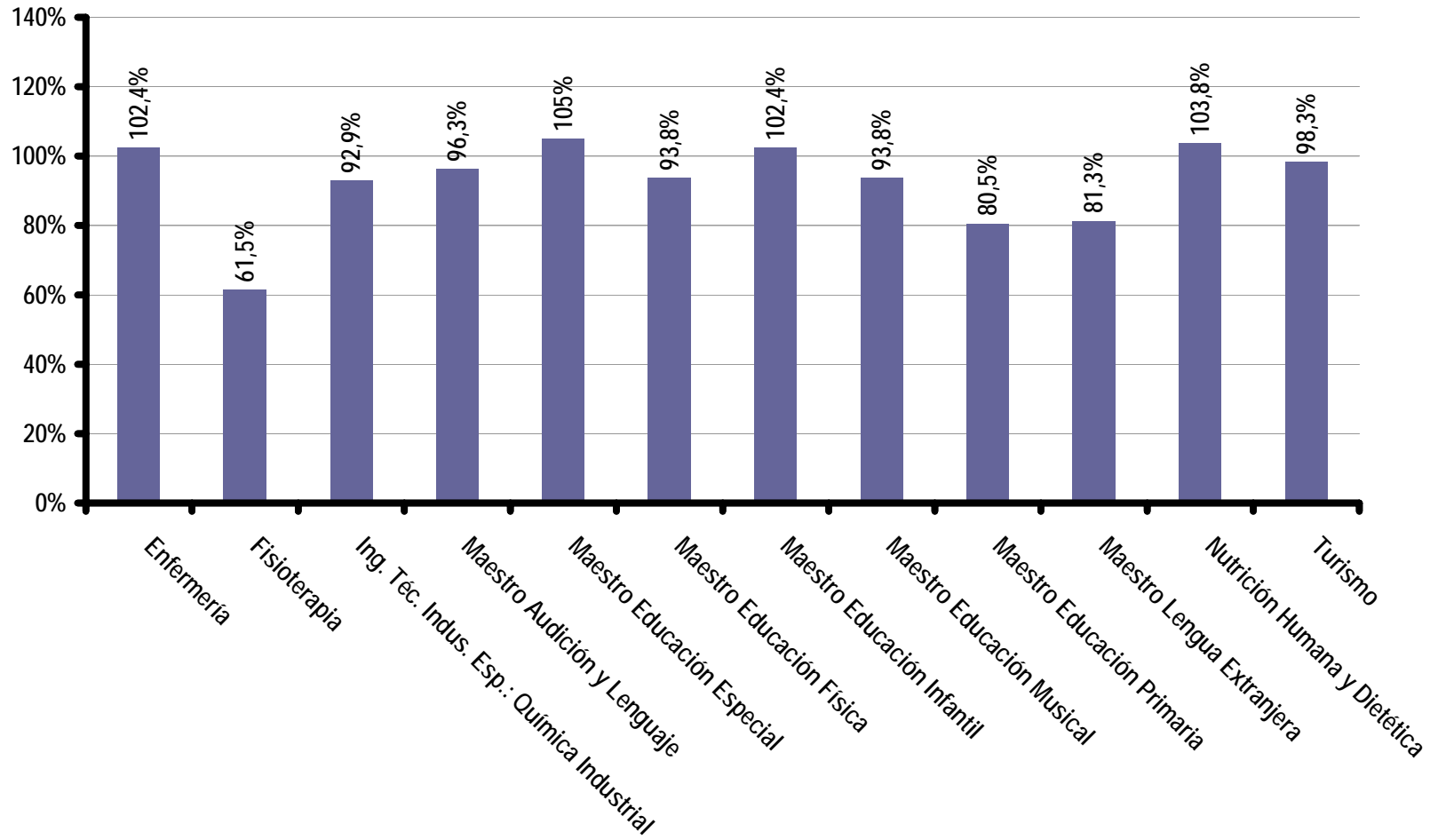

Distribución porcentual de la ocupación de plazas ofertadas en las Licenciaturas



Tabla 10. Ingreso en la titulación: distribución del número de estudiantes matriculados por primera vez en las titulaciones del Centro Superior de Estudios Universitarios La Salle, según vía de ingreso

TITULACIÓN	Ingreso PAU	Ingreso FP	Titulados	Ingreso > 25	Otras vías	Total Ingreso
Educación Social	39	19	0	0	2	60
Maestro Audición y Lenguaje	4	1	4	1	3	13
Maestro Educación Especial	17	4	1	0	4	26
Maestro Educación Infantil	85	10	8		4	107
Maestro Educación Musical	9	0	1	0	0	10
Maestro Educación Primaria	14	2	1	0	0	17
Maestro Lengua Extranjera	20	1	3	2	3	29
Psicopedagogía (*)	24	0	25	0	4	53
Terapia Ocupacional	95	22	1	2	4	124
TOTAL LA SALLE	307	59	44	5	24	439

(*) Titulación de solo 2º ciclo

Fuente: SIGMA, a 1 de Junio de 2004

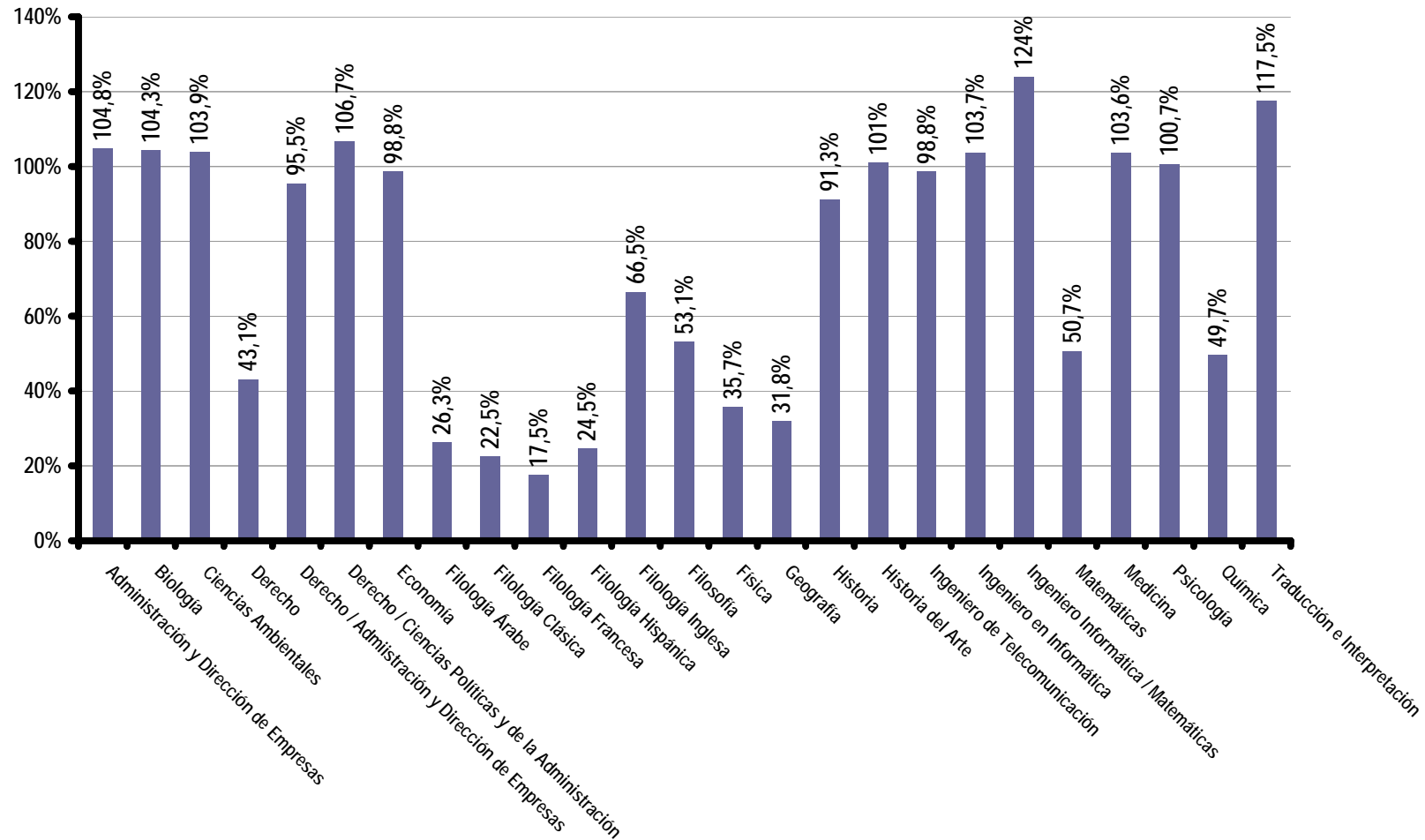
Tabla 11. Estudiantes de nuevo ingreso en 2º Ciclo: distribución porcentual de nuevo ingreso en relación con el nº de plazas ofertadas en titulaciones de solo 2º Ciclo

FACULTAD	TITULACIÓN	PLAZAS OFERTADAS	TOTAL NUEVO INGRESO	OCUPACIÓN DE PLAZAS OFERTADAS (*)
CIENCIAS	Bioquímica	80	91	114%
	Ciencia y Tecnología de los Alimentos	60	55	92%
CC. ECONÓMICAS Y EMPRESARIALES	Investigación y Técnicas de Mercado	120	127	106%
DERECHO	Ciencias Políticas y de la Administración	100	25	25%
FILOSOFÍA Y LETRAS	Antropología Social y Cultural	70	51	73%
	Estudios de Asia Oriental	80	78	98%
	Historia y Ciencias de la Música	70	54	77%
	Lingüística	70	17	24%
FORMACIÓN PROFESORADO Y EDUC.	Ciencias de la Actividad Física y Deporte	85	92	108%
	Psicopedagogía	70	71	101%
TOTAL TITULACIONES DE SOLO 2º CICLO		805	661	82%

Tabla 12. Estudiantes de nuevo ingreso en 2º Ciclo: distribución porcentual de nuevo ingreso en 2º Ciclo en titulaciones de ciclo largo, en relación con el nº de plazas ofertadas

FACULTAD	TITULACIÓN	PLAZAS OFERTADAS	TOTAL NUEVO INGRESO	OCUPACIÓN DE PLAZAS OFERTADAS (*)
CIENCIAS	Ciencias Ambientales	20	13	65%
	Química	20	1	5%
CC. ECONÓMICAS Y EMPRESARIALES	Administración y Dirección de Empresas	15	25	167%
	Economía	15	13	87%
ESCUELA POLITECNICA SUPERIOR	Ingeniería Informática	10	5	50%
FILOSOFÍA Y LETRAS	Filología Árabe	20	2	10%
	Filología Francesa	20	4	20%
	Filología Hispánica	20	5	25%
	Filología Inglesa	20	6	30%
TOTAL TITULACIONES DE CICLO LARGO		160	74	46%
TOTAL ESTUDIANTES DE NUEVO INGRESO EN 2º CICLO		965	735	76%

(*) Porcentaje en relación con el total de plazas ofertadas. En algunas titulaciones el porcentaje es superior al 100%, ya que el nº de estudiantes de nuevo ingreso excede al nº de plazas ofertadas
El Centro Superior de Estudios Universitarios La Salle no está incluido en SIGMA

Fuente: SIGMA, a 1 de Junio de 2004

Distribución porcentual de la ocupación de plazas en titulaciones de sólo 2º Ciclo

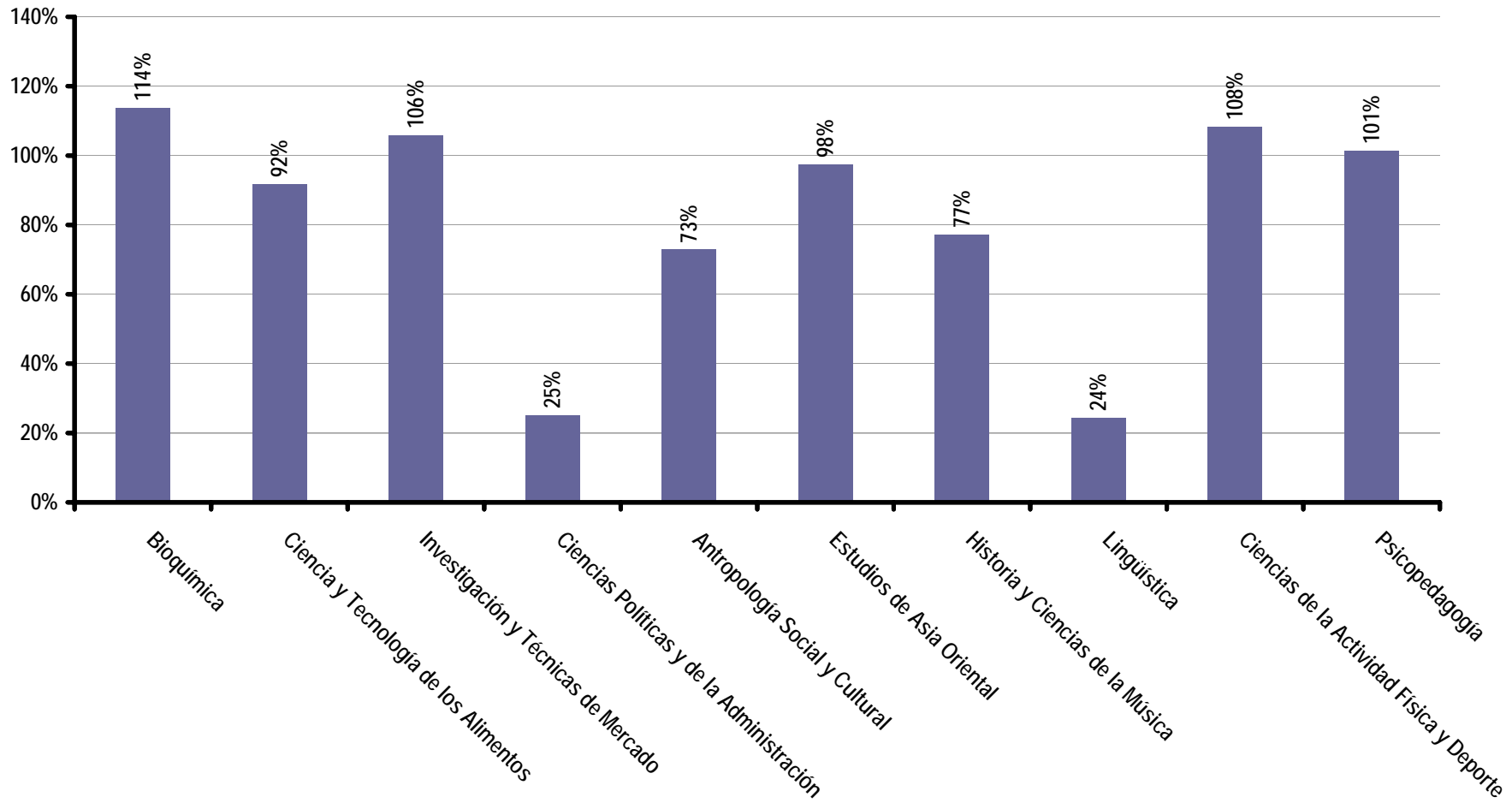

Distribución porcentual de la ocupación de plazas en 2º Ciclo, en titulaciones de ciclo largo

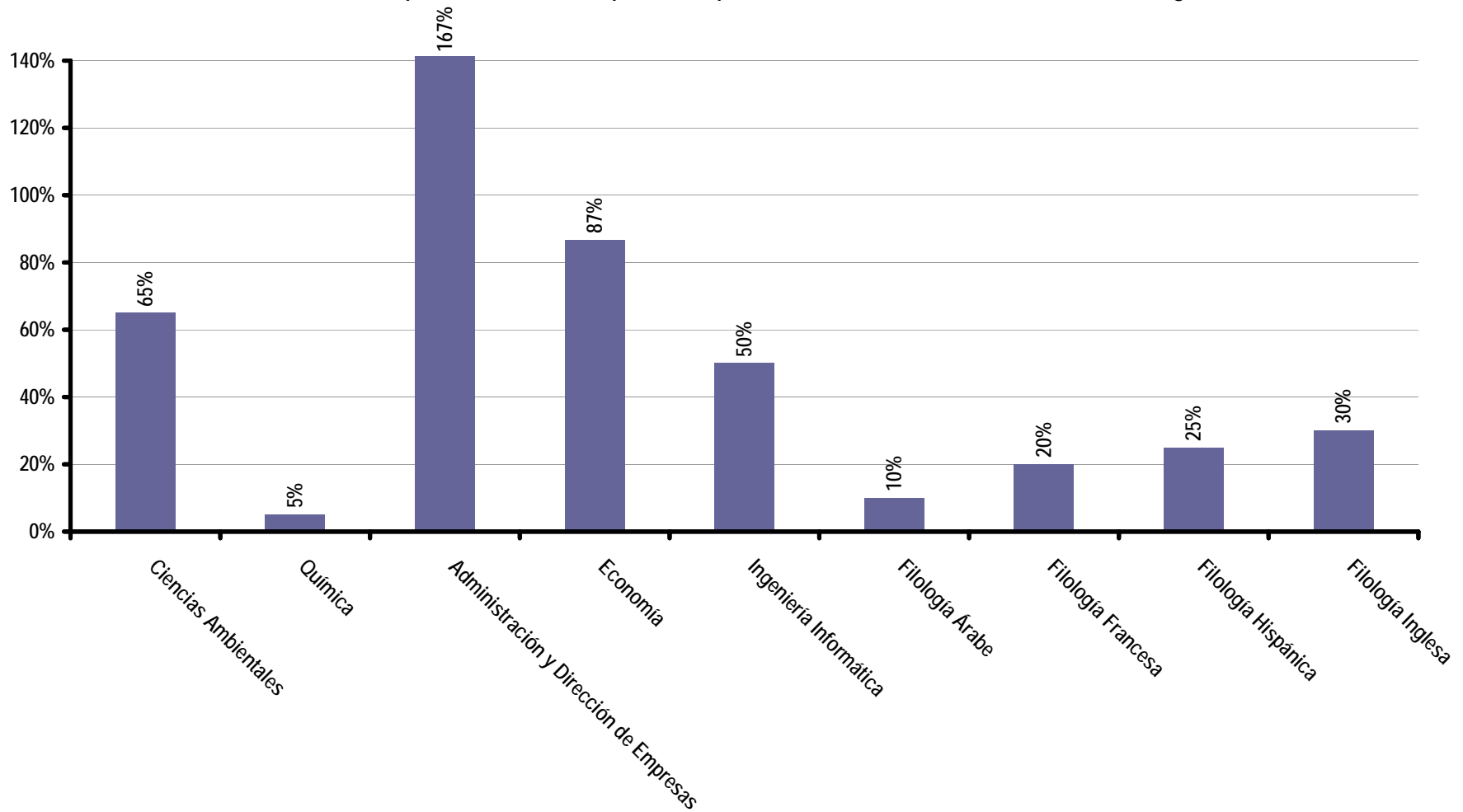



UAM

en cifras

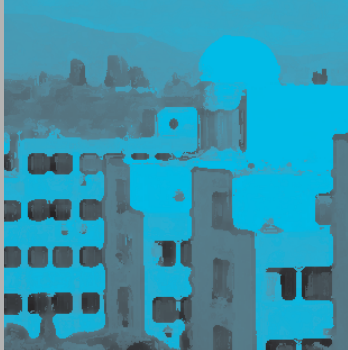

cien

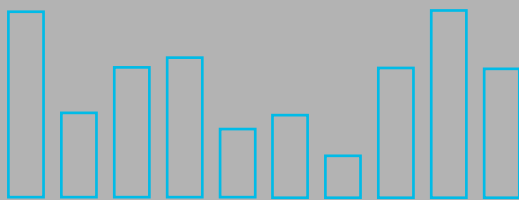

4.2. Matrícula

Universidad Autónoma de Madrid

4.2. Matrícula

Tabla 13. N° total de estudiantes matriculados en 1er y 2º ciclo en centros propios de la UAM, distribuidos por centro, titulación y ciclo

CENTROS PROPIOS DE LA UAM	NIVEL	TITULACIÓN	1er CICLO	2º CICLO	TOTAL MATRICULADOS
CIENCIAS	DIPLOMATURA	Ing.Téc.Industrial.Esp.: Química Industrial	335	-	335
		Nutrición Humana y Dietética	246	-	246
	TOTAL DIPLOMATURA		581	-	581
	LICENCIATURA	Biología	1135	555	1690
		Bioquímica	-	178	178
		Ciencia y Tecnología de los Alimentos	-	138	138
		Ciencias Ambientales	329	467	796
		Física	306	579	885
		Matemáticas	153	337	490
	Química	540	943	1483	
	TOTAL LICENCIATURA		2463	3197	5660
TOTAL CIENCIAS		3044	3197	6241	
CC. ECONÓMICAS Y EMPRESARIALES	DIPLOMATURA	Turismo	430	-	430
	TOTAL DIPLOMATURA		430	-	430
	LICENCIATURA	Administración y Dirección de Empresas	927	1149	2076
		Economía	951	1307	2258
		Investigación y Técnicas de Mercado	-	279	279
	TOTAL LICENCIATURA		1878	2735	4613
TOTAL CC.ECONÓMICAS Y EMPRESARIALES		2308	2735	5043	
DERECHO	LICENCIATURA	Cc. Políticas y de la Administración	-	56	56
		Derecho	834	1626	2460
		Derecho / Admón. y dirección de Empresas	587	217	804
		Derecho / Cc.Políticas y de la Administración	245	142	387
	TOTAL DERECHO		1666	2041	3707
ESC. POLITÉCNICA SUPERIOR	LICENCIATURA	Ingeniero de Telecomunicación	149	-	149
		Ingeniero en Informática	516	737	1253
		Ingeniero Informática / Matemáticas	60	-	60
	TOTAL ESCUELA POLITÉCNICA SUPERIOR		725	737	1462

(Cont.) Tabla 13. N° total de estudiantes matriculados en 1er y 2° ciclo en centros propios de la UAM, distribuidos por centro, titulación y ciclo

CENTROS PROPIOS DE LA UAM	NIVEL	TITULACIÓN	1er CICLO	2° CICLO	TOTAL MATRICULADOS	
FILOSOFÍA Y LETRAS	LICENCIATURA	Antropología Social y Cultural	-	142	142	
		Estudios de Asia Oriental	-	78	78	
		Filología Árabe	32	37	69	
		Filología Clásica	34	27	61	
		Filología Francesa	39	43	82	
		Filología Hispánica	118	235	353	
		Filología Inglesa	280	370	650	
		Filosofía	159	187	346	
		Geografía	75	161	236	
		Historia	473	530	1003	
		Historia del Arte	462	466	928	
		Historia y Ciencia de la Música	-	107	107	
		Lingüística	-	38	38	
		Traducción e Interpretación	164	9	173	
		TOTAL FILOSOFÍA Y LETRAS			1836	2430
FORM. PROFESORADO Y EDUCACIÓN	DIPLOMATURA	Maestro de Educación Física	271	-	271	
		Maestro en Audición y Lenguaje	203	-	203	
		Maestro en Educación Especial	223	-	223	
		Maestro en Educación Infantil	563	-	563	
		Maestro en Educación Musical	248	-	248	
		Maestro en Educación Primaria	547	-	547	
		Maestro en Lengua Extranjera	211	-	211	
	TOTAL DIPLOMATURA			2266	-	2266
	LICENCIATURA	Ciencias de la Actividad Física y Deporte	-	199	199	
		Psicopedagogía	-	126	126	
TOTAL LICENCIATURA			-	325	325	
TOTAL FORM.PROFESORADO Y EDUCACIÓN			2266	325	2591	
MEDICINA	LICENCIATURA	Medicina	734	603	1337	
	TOTAL MEDICINA			734	603	1337
PSICOLOGÍA	LICENCIATURA	Psicología	1396	1199	2595	
	TOTAL PSICOLOGÍA			1396	1199	2595
TOTAL CENTROS PROPIOS DE LA UAM			13.975	13.267	27.242	

Fuente: SIGMA, a 1 de Junio de 2004

Tabla 14. N° total de estudiantes matriculados en 1er y 2º ciclo, en centro adscritos a la UAM, distribuidos por centro, titulación y ciclo

CENTROS ADSCRITOS A LA UAM	NIVEL	TITULACIÓN	1er CICLO	2º CICLO	TOTAL MATRICULADOS	
CENTRO SUPERIOR ESTUDIOS UNIVERSITARIOS LA SALLE	Diplomatura	Maestro Audición y Lenguaje	72	-	72	
		Maestro Educación Especial	99	-	99	
		Maestro Educación Infantil	355	-	355	
		Maestro Lengua Extranjera	142	-	142	
		Maestro Educación Musical	13	-	13	
		Maestro Educación Primaria	53	-	53	
		Educación Social	189	-	189	
		Terapia Ocupacional	332	-	332	
	TOTAL DIPLOMATURA			1255	0	1255
	Licenciatura	Psicopedagogía	-	119	119	
TOTAL LICENCIATURA			0	119	119	
TOTAL C. SUP. ESTUDIOS UNIV. LA SALLE			1255	119	1374	
E.U. ENFERMERÍA DE LA COMUNIDAD DE MADRID	Diplomatura	Enfermería	193	-	193	
E.U. ENFERMERÍA DE LA CRUZ ROJA	Diplomatura	Enfermería	241	-	241	
E.U. ENFERMERÍA DE LA FUNDACIÓN JIMÉNEZ DÍAZ	Diplomatura	Enfermería	228	-	228	
E.U. ENFERMERÍA DE LA PAZ	Diplomatura	Enfermería	243	-	243	
E.U. ENFERMERÍA DE PUERTA DE HIERRO	Diplomatura	Enfermería	188	-	188	
TOTAL ESCUELAS DE ENFERMERÍA			1.093	0	1093	
E.U. FISIOTERAPIA DE LA ONCE	Diplomatura	Fisioterapia	65	-	65	
	TOTAL DIPLOMATURA			65	-	65
	TOTAL E.U. FISIOTERAPIA DE LA ONCE			65	-	65
TOTAL CENTROS ADSCRITOS A LA UAM			2.413	119	2.532	

Fuente: Administración de cada centro adscrito a la UAM, a 1 de Junio de 2004

TOTAL UAM	16.388	13.386	29.774
------------------	---------------	---------------	---------------

Tabla 15. Tercer ciclo: distribución de estudiantes según centro y programa de doctorado

CENTRO	PROGRAMA DE DOCTORADO	1er PERIODO	2º PERIODO	TOTAL MATRICULADOS
CIENCIAS	ASTROFÍSICA Y COSMOLOGÍA	26	5	31
	BIOLOGÍA EVOLUTIVA Y BIODIVERSIDAD	12	13	25
	BIOLOGÍA MOLECULAR	119	121	240
	BIOLOGÍA VEGETAL: ASPECTOS MOLECULARES FISIOLÓGICOS Y BIOTECNOLÓGICOS	17	7	24
	CIENCIAS DE LA TIERRA Y MEDIO AMBIENTE	6	14	20
	CIENCIA Y TECNOLOGÍA DE ALIMENTOS E ING. QUÍMICA	21	16	37
	ECOLOGÍA Y MEDIO AMBIENTE	29	24	53
	EDUCACIÓN AMBIENTAL	6	7	13
	FÍSICA APLICADA	15	5	20
	FÍSICA DE LA MATERIA CONDENSADA	23	12	35
	FÍSICA DE MATERIALES	18	8	26
	FÍSICA TEÓRICA	27	10	37
	GENÉTICA Y BIOLOGÍA CELULAR	13	12	25
	LA QUÍMICA COMO CIENCIA MULTIDISCIPLINAR	39	34	73
	MATEMÁTICAS	15	6	21
	PALEONTOLOGÍA	1	5	6
	QUÍMICA AGRÍCOLA, ALIMENTARIA Y AMBIENTAL	13	5	18
	QUÍMICA FÍSICA	17	11	28
	QUÍMICA TEÓRICA Y COMPUTACIONAL	3	6	9
	TOTAL CIENCIAS	420	321	741
CC. ECONÓMICAS Y EMPRES.	CIENCIAS EMPRESARIALES	27	11	38
	CONTABILIDAD Y ORGANIZACIÓN DE EMPRESAS	21	14	35
	ECONOMÍA FINANCIERA: BANCA Y BOLSA	30	17	47
	ECONOMÍA TEÓRICA	17	7	24
	ECONOMÍA Y GESTIÓN DE LA INNOVACIÓN Y POLÍTICA TECNOLÓGICA	13	5	18
	ECONOMÍA Y HACIENDA PÚBLICA	11	10	21
	ECONOMÍA Y RELACIONES INTERNACIONALES	22	8	30
	FINANCIACIÓN E INVESTIGACIÓN COMERCIAL	25	11	36
	INTEGRACIÓN Y DESARROLLO ECONÓMICO	22	11	33
	MODELIZACIÓN ECONÓMICA APLICADA	9	8	17
	NUEVA ECONOMÍA MUNDIAL	10	0	10
TOTAL CIENCIAS ECONÓMICAS Y EMPRESARIALES	207	102	309	
DERECHO	CIENCIA JURÍDICA	13	5	18
	DERECHOS FUNDAMENTALES	19	15	34
	DERECHO INTERNACIONAL PÚBLICO Y RELACIONES INTERNACIONALES	11	6	17
	DERECHO MERCANTIL	38	16	54
	DERECHO PRIVADO PATRIMONIAL	22	8	30
	ESTUDIOS INTERNACIONALES Y AFRICANOS	26	13	39
	FUSIONES Y ADQUISICIONES DE EMPRESAS	18	11	29
	RELACIONES Y NEGOCIOS INTERNACIONALES	0	20	20
	TEORÍA POLÍTICA, TEORÍA DEMOCRÁTICA Y ADMINISTRACIÓN PÚBLICA	42	37	79
	TOTAL DERECHO	189	131	320

(Cont.) Tabla 15. Tercer ciclo: distribución de estudiantes según centro y programa de doctorado

CENTRO	PROGRAMA DE DOCTORADO	1er PERÍODO	2º PERÍODO	TOTAL MATRICULADOS
ESC. POLITÉCNICA SUP.	INGENIERÍA INFORMÁTICA Y DE TELECOMUNICACIÓN	57	30	87
	TOTAL ESCUELA POLITÉCNICA SUPERIOR	57	30	87
FILOSOFÍA Y LETRAS	ANTROPOLOGÍA SOCIAL	48	31	79
	CIENCIA Y CULTURA	13	4	17
	ESPAÑA Y LATINOAMÉRICA CONTEMPORÁNEAS		30	30
	ESTUDIOS INTERNACIONALES MEDITERRÁNEOS	29	9	38
	HISTORIA CONTEMPORÁNEA	27	10	37
	HISTORIA DEL CINE	38	23	61
	IMÁGENES, CONCEPTOS Y METÁFORAS EN EL ARTE	38	17	55
	LA PENÍNSULA IBÉRICA EN LA EDAD MEDIA: PROBLEMAS Y PERSPECTIVAS	12	3	15
	LENGUA ESPAÑOLA Y LINGÜÍSTICA GENERAL	21	8	29
	LENGUA, LITERATURA Y SOCIEDAD	18	13	31
	LINGÜÍSTICA APLICADA	14	2	16
	LINGÜÍSTICA GENERAL Y APLICADA	8	7	15
	LINGÜÍSTICA TEÓRICA Y SUS APLICACIONES	4	3	7
	LINGÜÍSTICA Y TEORÍA DE LA LITERATURA	10	4	14
	LITERATURA ESPAÑOLA E HISPANOAMERICANA	38	21	59
	MONARQUÍA, CIUDADES E IDENTIDADES EN LA EUROPA MODERNA	13	7	20
	MÚSICA	66	32	98
	PENSAMIENTO ESPAÑOL Y LATINOAMERICANO DE LOS S. XIX Y XX	7	4	11
	PREHISTORIA Y ARQUEOLOGÍA DE LA PENÍNSULA IBÉRICA	56	21	77
	PROBLEMAS DEL PENSAR FILOSÓFICO	48	23	71
	TERRITORIO, MEDIO AMBIENTE Y SOCIEDAD	35	10	45
	TRADICIÓN E INNOVACIÓN EN LA CULTURA ÁRABE E ISLÁMICA	17	6	23
	UNSTABLE IDENTITIES: CONTEMPORARY APPROACHES TO BRITISH AND NORTH AMERICAN LITERATURE	13	6	19
TOTAL FILOSOFÍA Y LETRAS	573	294	867	
FORM. PROFESORAD. Y EDUC.	CIENCIAS DE LA ACTIVIDAD FÍSICA Y DEL DEPORTE	19	9	28
	INNOVACIÓN Y FORMACIÓN DEL PROFESORADO	27	6	33
	TOTAL FORMACIÓN DE PROFESORADO Y EDUCACIÓN	46	15	61
PSICOLOGÍA	CIENCIA DE LA CONDUCTA	10	5	15
	COGNICIÓN Y TRASTORNOS	25	15	40
	COMPORTAMIENTO SOCIAL Y ORGANIZACIONAL	22	6	28
	CREATIVIDAD APLICADA	13	5	18
	DESARROLLO PSICOLÓGICO, APRENDIZAJE Y EDUCACIÓN: PERSPECTIVAS CONTEMPORÁNEAS	30	21	51
	COMPORTAMIENTO ANIMAL Y HUMANO: UNA PERSPECTIVA ETOLÓGICA	12	7	19
	CONOCIMIENTO, DISCURSO Y NUEVAS TECNOLOGÍAS	9	1	10
	FUNDAMENTOS Y DESARROLLOS PSICOANALÍTICOS	8	11	19
	METODOLOGÍA DE LAS CIENCIAS DEL COMPORTAMIENTO	32	5	37
	PSICOLOGÍA CLÍNICA Y DE LA SALUD	30	20	50
	PSIC. Y EDUCACIÓN: FUNDAMENTOS PSIC. DEL APRENDIZAJE, LA ENSEÑANZA Y SU EVALUACIÓN	0	4	4
TOTAL PSICOLOGÍA	191	100	291	

(Cont.) Tabla 15. Tercer ciclo: distribución de estudiantes según centro y programa de doctorado

CENTRO	PROGRAMA DE DOCTORADO	1er PERÍODO	2º PERÍODO	TOTAL MATRICULADOS
MEDICINA	ANATOMÍA PATOLÓGICA	5	17	22
	APARATO LOCOMOTOR	18	18	36
	APARATO VISUAL-OFTALMOLOGIA	15	0	15
	BIOQUIMICA, BIOLOGIA MOLECULAR Y BIOMEDICINA	64	29	93
	CIRUGIA	131	55	186
	FARMACOLOGIA	18	7	25
	FISIOLOGIA	4	1	5
	INMUNOLOGIA	2	0	2
	MEDICINA	283	110	393
	MEDICINA PREVENTIVA Y SALUD PUBLICA	47	29	76
	MICROBIOLOGIA	9	13	22
	NEUMOLOGIA	8	0	8
	NEUROCIENCIA	22	19	41
	OBSTETRICIA Y GINECOLOGÍA	28	19	47
	PEDIATRÍA	82	32	114
	PSIQUIATRÍA	35	16	51
TOTAL MEDICINA	771	365	1.136	
TOTAL TERCER CICLO EN LA UAM		2.454	1.358	3.812

Fuente: Servicio de Tercer Ciclo y Postgrado, a 1 de Marzo de 2004



UAM

en cifras

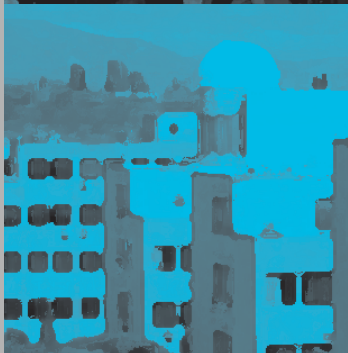

Universidad Autónoma de Madrid

cien

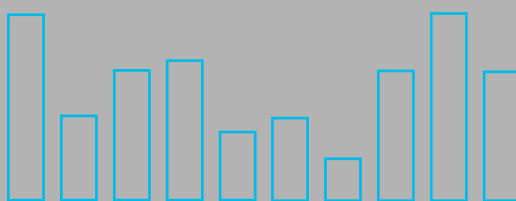

4.3. Perfiles de los Estudiantes

4.3. Perfiles de los estudiantes

4.3.1. Distribución de los estudiantes según sexo y edad

Tabla 16. Estudiantes de 1er y 2º ciclo distribuidos según titulación y sexo

NIVEL	PLAN	TITULACIÓN	HOMBRES	MUJERES	% MUJERES	TOTAL	
DIPLOMATURA	209	Enfermería	124	969	89%	1093	
	251	Fisioterapia	33	32	49%	65	
	216	Ingeniero Técnico Industrial Esp.: Química Industrial	165	170	51%	335	
	234	Maestro de Educación Física	163	108	40%	271	
	274	Maestro en Audición y Lenguaje	11	192	95%	203	
	273	Maestro en Educación Especial	23	200	90%	223	
	236	Maestro en Educación Infantil	34	529	94%	563	
	235	Maestro en Educación Musical	123	125	50%	248	
	238	Maestro en Educación Primaria	106	441	81%	547	
	237	Maestro en Lengua Extranjera	41	170	81%	211	
	280	Nutrición Humana y Dietética	31	215	87%	246	
	135	Turismo	70	360	84%	430	
	TOTAL DIPLOMATURA			924	3511	79%	4435
	LICENCIATURA	242	Administración y Dirección de Empresas	952	1124	54%	2076
125		Antropología Social y Cultural	36	106	75%	142	
213		Biología	495	989	67%	1484	
42		Bioquímica	69	109	61%	178	
249		Ciencia y Tecnología de los Alimentos	36	102	74%	138	
10		Ciencias (Biológicas) (1)	65	141	68%	206	
9		Ciencias (Físicas) (1)	404	157	28%	561	
11		Ciencias (Químicas) (1)	13	11	46%	24	
278		Ciencias Ambientales	218	578	73%	796	
282		Ciencias de la Actividad Física y del Deporte	122	77	39%	199	
241		Ciencias Políticas y de la Administración	29	27	48%	56	
212		Derecho	1093	1367	56%	2460	
244		Derecho / Administración y Dirección de Empresas	328	476	59%	804	
246		Derecho / Ciencias Políticas y de la Administración	183	204	53%	387	
309		Economía	295	176	37%	471	
19		Economía	1023	764	43%	1787	
321		Estudios de Asia Oriental	39	39	50%	78	
35		Filología Árabe	11	15	58%	26	
277		Filología Árabe	13	30	70%	43	
36		Filología Clásica	3	8	73%	11	
247		Filología Clásica	20	30	60%	50	
21		Filología Francesa	1	1	50%	2	
240		Filología Francesa	20	60	75%	80	
37		Filología Hispánica	58	187	76%	245	
295		Filología Hispánica	38	70	65%	108	
22		Filología Inglesa	52	211	80%	263	
279		Filología Inglesa	88	299	77%	387	
239		Filosofía	184	103	36%	287	
33		Filosofía	35	24	41%	59	
281		Física	229	95	29%	324	
32		Geografía	87	54	38%	141	
276		Geografía	62	33	35%	95	
31		Historia	517	486	48%	1003	
24		Historia del Arte	34	100	75%	134	
248		Historia del Arte	192	602	76%	794	
284		Historia y Ciencia de la Música	53	54	50%	107	
16		Ingeniero en Informática	1023	230	18%	1253	
294		Ingeniero en Telecomunicación	112	37	25%	149	
293		Ingeniero Informática / Matemáticas	41	19	32%	60	

(Cont.) Tabla 16. Estudiantes de 1er y 2º ciclo distribuidos según titulación y sexo

NIVEL	PLAN	TITULACIÓN	HOMBRES	MUJERES	% MUJERES	TOTAL
LICENCIATURA	45	Investigación y Técnicas de Mercado	2	4	67%	6
	275	Investigación y Técnicas de Mercado	122	151	55%	273
	43	Lingüística	9	29	76%	38
	243	Matemáticas	286	204	42%	490
	214	Medicina	353	984	74%	1337
	215	Psicología	515	2080	80%	2595
	296	Psicopedagogía	11	115	91%	126
	41	Química	530	929	64%	1459
	297	Traducción e Interpretación	33	140	81%	173
	TOTAL LICENCIATURA			10134	13831	58%
TOTAL UAM			11.058	17.342	61%	28.400

(1) Planes de estudio antiguos.

El Centro Superior de Estudios Universitarios "La Salle" no está incluido en SIGMA

Fuente: SIGMA, a 1 de Junio de 2004

Distribución de estudiantes por sexo en 1er y 2º Ciclo

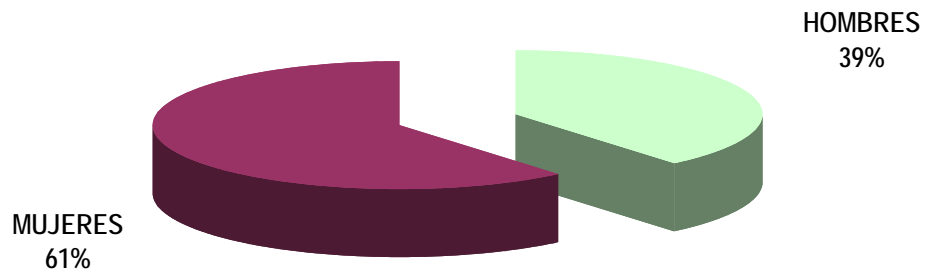

Porcentaje de mujeres en Diplomaturas

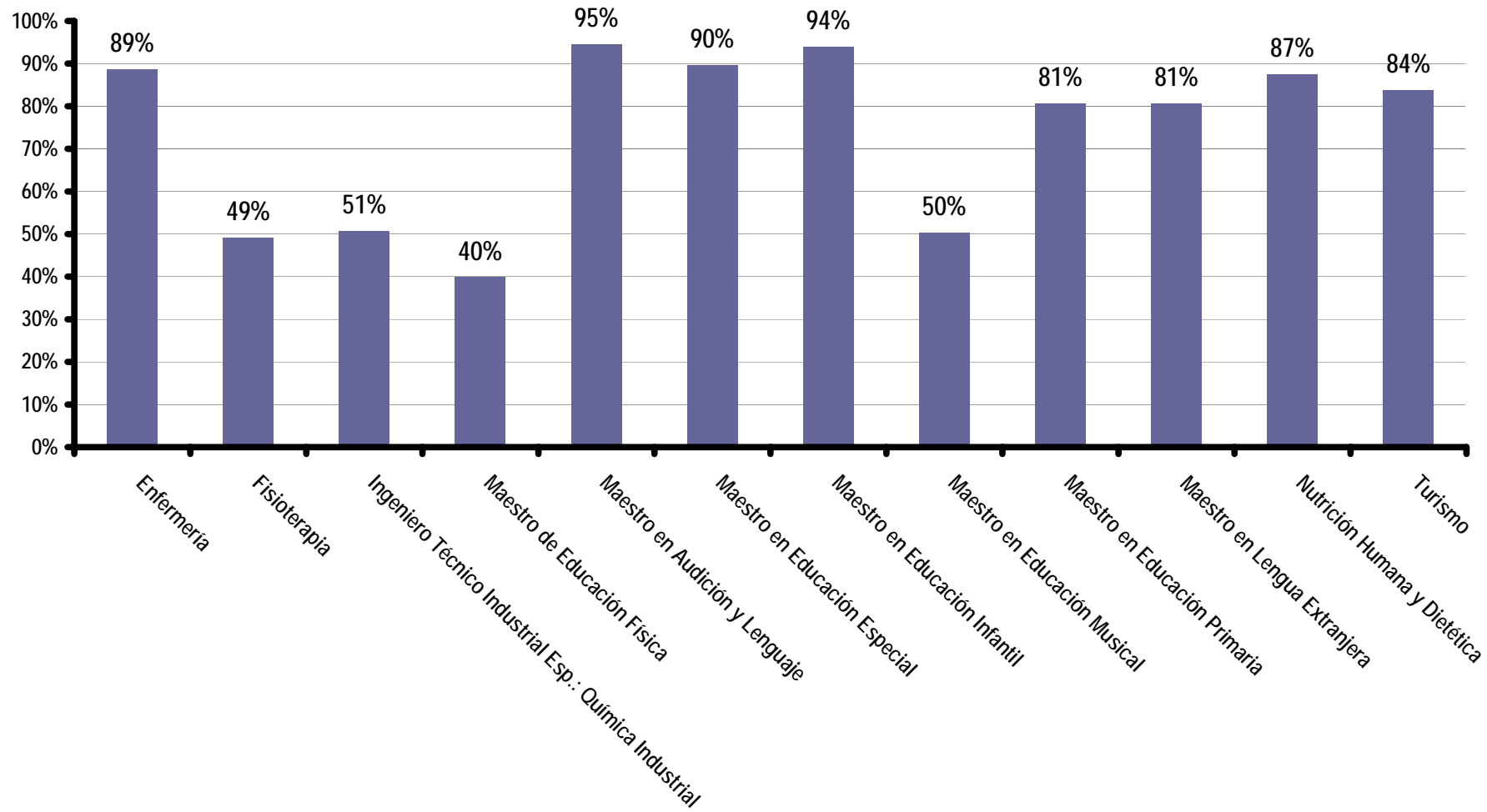

Porcentaje de mujeres en Licenciaturas



Tabla 17. Distribución de estudiantes de 1er y 2º ciclo por edad, plan de estudios y titulación

NIVEL	PLAN	TITULACIÓN	EDADES DE LOS ESTUDIANTES															TOTAL ESTUDIANTES
			< 18 años	19	20	21	22	23	24	25	26	27	28	29	30 - 34	35 - 40	>40	
DIPLOMATURA	209	Enfermería	189	201	256	131	87	56	41	26	27	14	6	16	22	14	7	1093
	251	Fisioterapia	1	8	12	6	5	5	5	6	6	3	2	1	3	1	1	65
	216	Ing.Téc.Industrial Esp.: Química Industrial	29	48	42	52	44	36	27	23	9	10	8	5	2	0	0	335
	234	Maestro en Educación Física	23	34	46	43	33	23	23	16	11	4	5	4	6	0	0	271
	274	Maestro en Audición y Lenguaje	12	32	27	36	29	15	5	19	7	2	5	3	6	2	3	203
	273	Maestro en Educación Especial	26	39	55	31	21	16	8	5	7	6	1	1	5	2	0	223
	236	Maestro en Educación Infantil	72	90	109	85	50	46	23	16	16	10	7	7	19	8	5	563
	235	Maestro en Educación Musical	15	41	32	36	34	29	12	10	8	6	6	1	11	3	4	248
	238	Maestro en Educación Primaria	42	62	92	84	73	58	32	31	14	6	12	11	19	6	5	547
	237	Maestro en Lengua Extranjera	15	21	18	20	19	20	21	10	16	8	12	7	16	6	2	211
	280	Nutrición y Dietética	45	58	41	27	27	12	6	10	5	3	2	1	5	1	3	246
	135	Turismo	59	76	97	52	51	27	24	16	10	3	4	3	6	2	0	430
TOTAL DIPLOMATURA			528	710	827	603	473	343	227	188	136	75	70	60	120	45	30	4435
LICENCIATURA	242	Administración y Dirección de Empresas	292	356	372	384	322	110	88	39	26	23	12	11	22	14	5	2076
	125	Antropología Social y Cultural	1	0	0	1	12	12	18	22	11	6	19	8	15	8	9	142
	213	Biología	254	287	266	261	261	68	35	13	12	5	4	6	8	1	3	1484
	42	Bioquímica	0	0	2	40	53	22	11	15	13	7	3	4	7	0	1	178
	241	CC. Políticas y de la Administración	0	0	1	2	4	7	5	11	7	4	4	3	5	1	2	56
	282	Cc. De la Actividad Física y Deporte	0	0	0	20	27	26	30	23	19	11	16	9	12	5	1	199
	249	Ciencia y Tecnología de los Alimentos	0	0	0	7	16	22	24	20	21	11	0	8	4	3	2	138
	10	Ciencias (Biológicas)	0	0	0	0	0	34	51	36	13	18	6	7	27	8	6	206
	9	Ciencias (Físicas)	0	0	0	26	58	62	90	95	75	41	30	12	54	14	4	561
	11	Ciencias (Químicas)	0	0	0	0	0	0	0	0	0	3	6	3	11	1	0	24
	278	Ciencias Ambientales	129	135	155	169	90	29	14	10	11	11	8	11	11	10	3	796
	212	Derecho	125	162	165	196	331	330	359	266	170	97	65	39	68	44	43	2460
	244	Derecho/Admón. y dirección de Empresas	177	202	173	124	114	7	3	0	0	2	1	1	0	0	0	804
	246	Derecho/Cc.Políticas y de la Administración	93	101	82	74	27	6	1	0	1	0	1	0	0	0	1	387
	19	Economía	0	139	264	309	321	281	159	121	79	32	29	12	26	12	3	1787
	309	Economía (2003)	183	154	67	28	12	8	5	1	3	1	5	0	1	1	2	471
	321	Estudios de Asia Oriental	0	0	1	3	4	11	6	9	7	10	3	2	10	6	6	78
	277	Filología Árabe	4	7	4	4	4	4	5	2	1	1	1	0	5	0	1	43
	35	Filología Árabe	0	0	0	4	3	1	2	3	5	2	3	1	2	0	0	26
	36	Filología Clásica	0	0	0	0	3	3	2	0	0	1	1	0	0	0	1	11
247	Filología Clásica	4	7	9	8	5	1	1	5	2	0	1	0	2	4	1	50	
21	Filología Francesa	0	0	0	0	0	0	0	0	1	0	1	0	0	0	0	2	
240	Filología Francesa	6	12	9	5	10	4	10	3	3	4	2	4	4	2	2	80	
295	Filología Hispánica	20	26	18	10	7	3	4	5	2	2	1	0	6	3	1	108	
37	Filología Hispánica	0	0	24	32	22	22	20	24	21	20	18	15	14	6	7	245	

(Cont.) Tabla 17. Distribución de estudiantes de 1er y 2º ciclo por edad, plan de estudios y titulación

NIVEL	PLAN	TITULACIÓN	EDADES DE LOS ESTUDIANTES														TOTAL ESTUDIANTES	
			< 18 años	19	20	21	22	23	24	25	26	27	28	29	30 - 34	35 - 40		>40
LICENCIATURA	22	Filología Inglesa	1	0	0	9	26	43	32	31	38	23	17	10	21	2	10	263
	279	Filología Inglesa	56	65	64	44	37	34	17	10	8	9	9	4	17	7	6	387
	33	Filosofía	0	0	0	0	3	15	13	9	7	5	3	0	1	2	1	59
	239	Filosofía	22	38	36	36	37	28	19	15	16	9	4	2	12	7	6	287
	281	Física	68	74	59	35	24	15	10	12	8	3	2	3	3	4	4	324
	32	Geografía	0	0	0	10	13	27	15	17	22	13	10	2	5	3	4	141
	276	Geografía	11	11	17	8	12	5	7	1	1	6	2	2	4	2	6	95
	31	Historia	75	110	113	94	134	90	79	69	54	37	18	11	35	26	58	1003
	24	Historia del Arte	0	0	0	0	26	32	20	13	9	10	4	2	11	1	6	134
	248	Historia del Arte	67	76	103	131	94	80	44	23	22	18	15	12	28	27	54	794
	284	Historia y Ciencia de la Música	1	0	0	5	8	18	7	7	9	11	6	5	15	7	8	107
	294	Ingeniero de Telecomunicación	65	62	8	9	1	0	0	0	1	1	2	0	0	0	0	149
	16	Ingeniero en Informática	168	190	229	242	160	110	72	38	12	8	5	9	10	0	0	1253
	293	Ingeniero Informática / Matemáticas	30	28	2	0	0	0	0	0	0	0	0	0	0	0	0	60
	45	Investigación y Técnicas de Mercado	0	0	0	0	0	0	0	1	0	1	1	1	1	1	0	6
	275	Investigación y Técnicas de Mercado	0	0	0	3	15	50	50	43	29	20	17	16	20	7	3	273
	43	Lingüística	0	0	0	1	3	7	4	6	4	3	0	2	7	1	0	38
	243	Matemáticas	46	39	40	40	55	60	54	39	39	26	20	6	15	5	6	490
	214	Medicina	213	200	206	204	201	192	56	20	16	9	2	3	9	1	5	1337
	215	Psicología	278	336	367	415	408	299	167	113	50	42	23	14	57	13	13	2595
	296	Psicopedagogía	0	0	0	23	40	26	11	6	1	5	1	2	4	4	3	126
	41	Química	92	131	95	128	214	229	174	150	113	62	33	12	22	1	3	1459
	297	Traducción e Interpretación	52	49	12	16	7	8	7	4	4	3	0	1	6	3	1	173
TOTAL LICENCIATURA			2533	2997	2963	3160	3224	2441	1801	1350	966	636	434	275	617	267	301	23965
TOTAL UAM			3.061	3.707	3.790	3.763	3.697	2.784	2.028	1.538	1.102	711	504	335	737	312	331	28.400

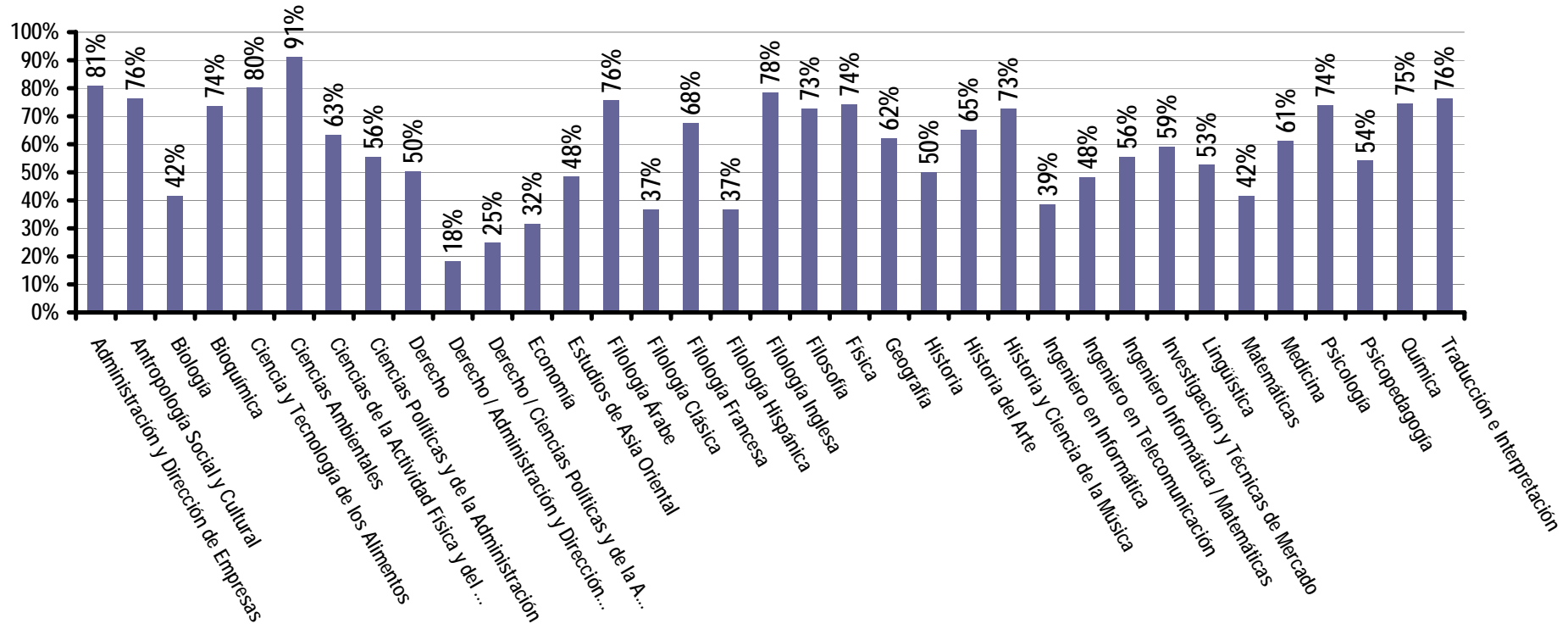
El Centro Superior de Estudios Universitarios "La Salle" no está incluido en SIGMA

Fuente: SIGMA, a 1 de Junio 2004

Distribución de estudiantes de 1er y 2º Ciclo por edades

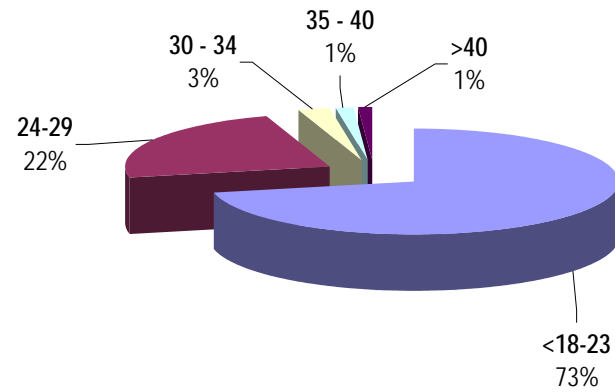

Distribución de estudiantes de 1er y 2º Ciclo por edades (Detalles de <18 a 23 años)

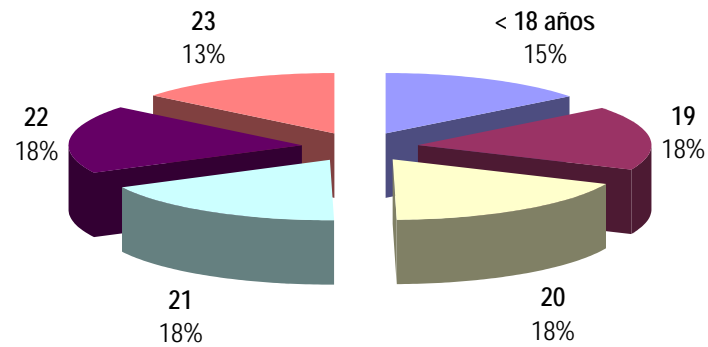

Distribución porcentual de estudiantes de diplomaturas por edad y titulación (Todos los tramos de edad)

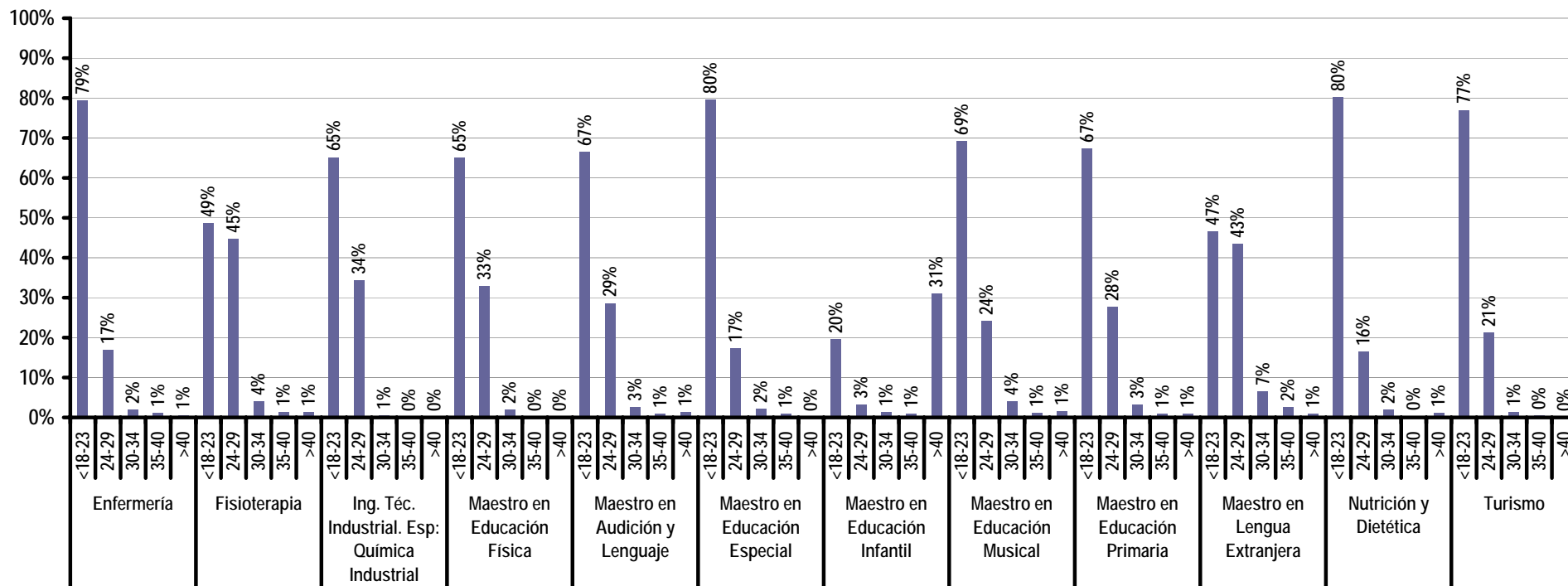

Distribución porcentual de estudiantes de diplomaturas por edad y titulación (Detalles de <18 a 29 años)

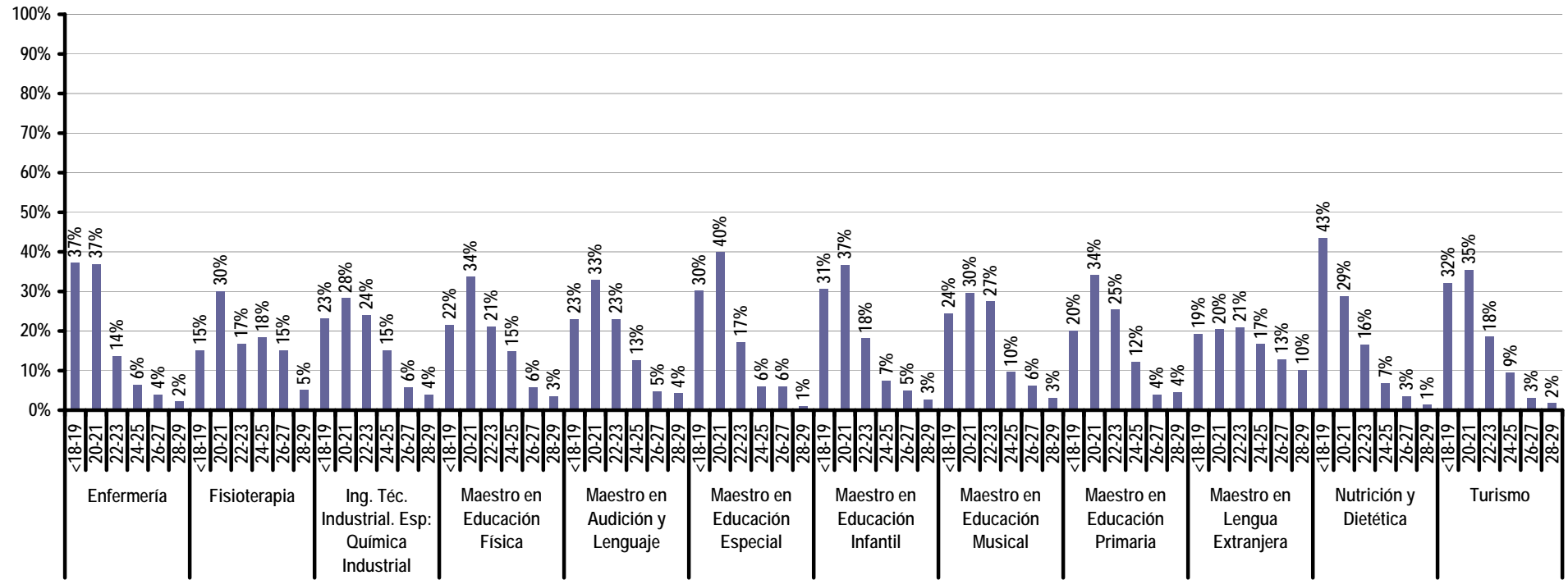

Distribución porcentual de estudiantes de 1er y 2º Ciclo por edad, centro y titulación

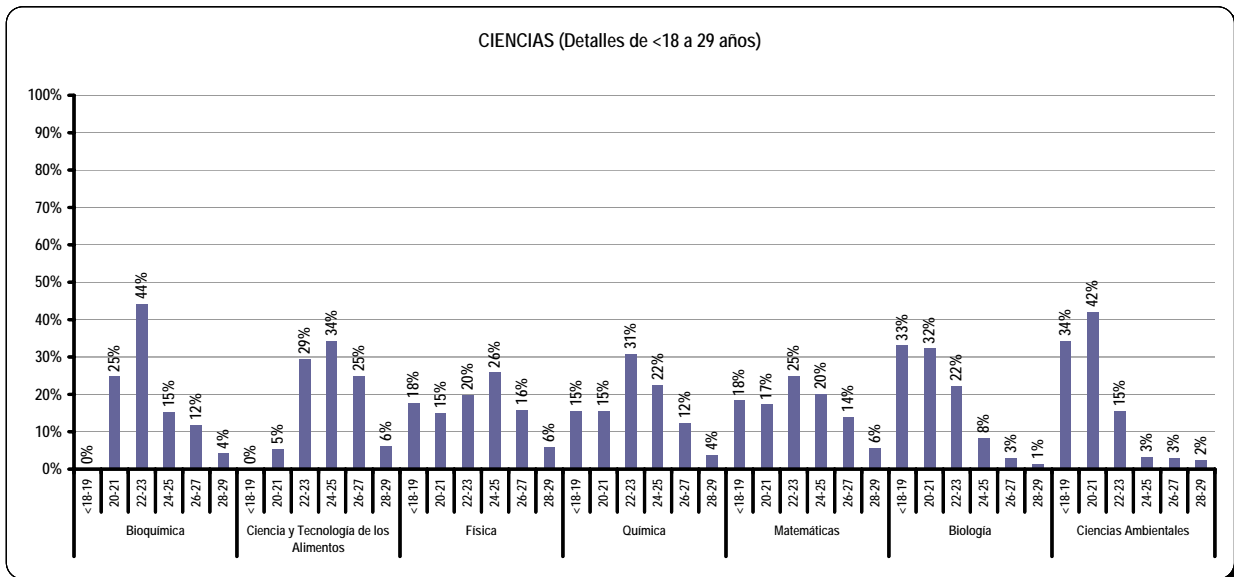
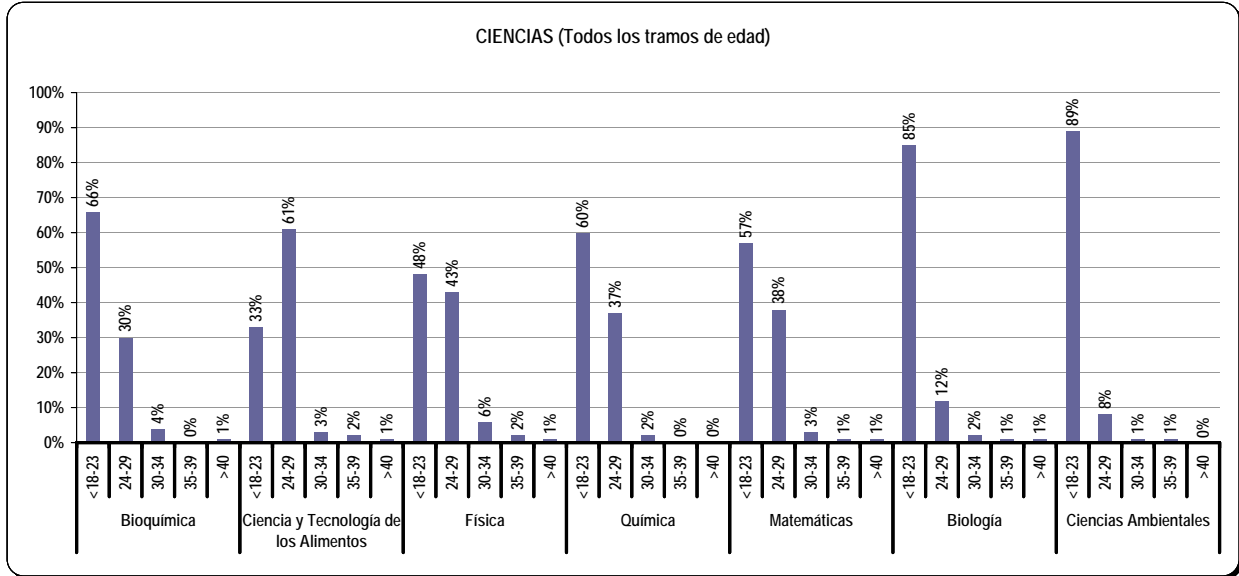

CC. ECONÓMICAS Y EMPRESARIALES (Todos los tramos de edad)

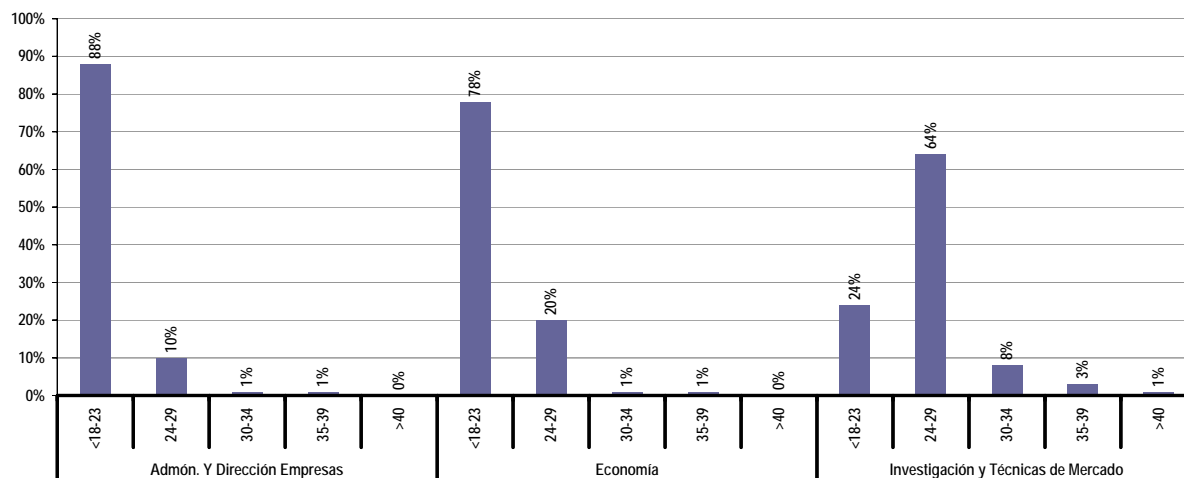

CC. ECONÓMICAS Y EMPRESARIALES (Detalles de <18 a 29 años)

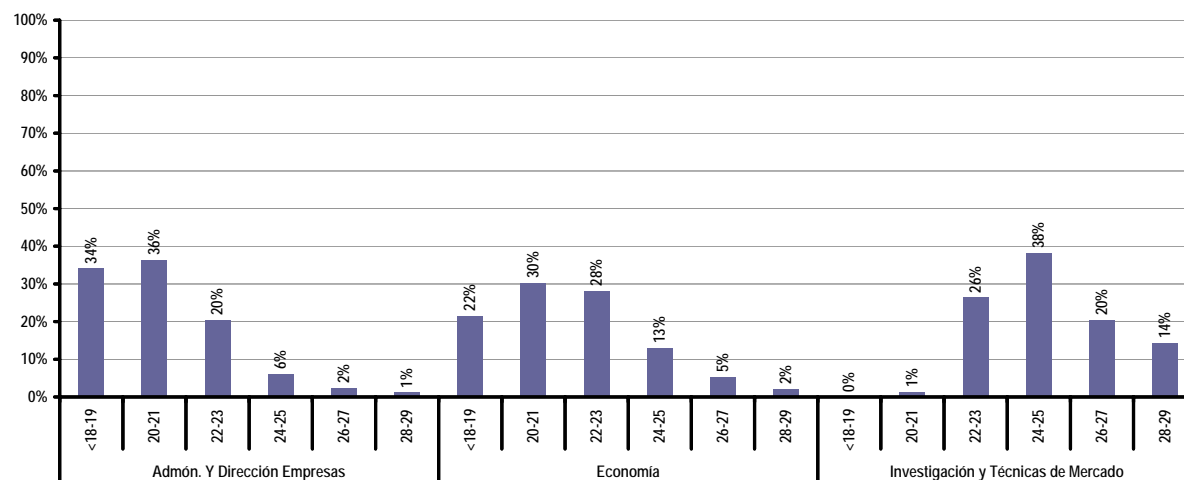

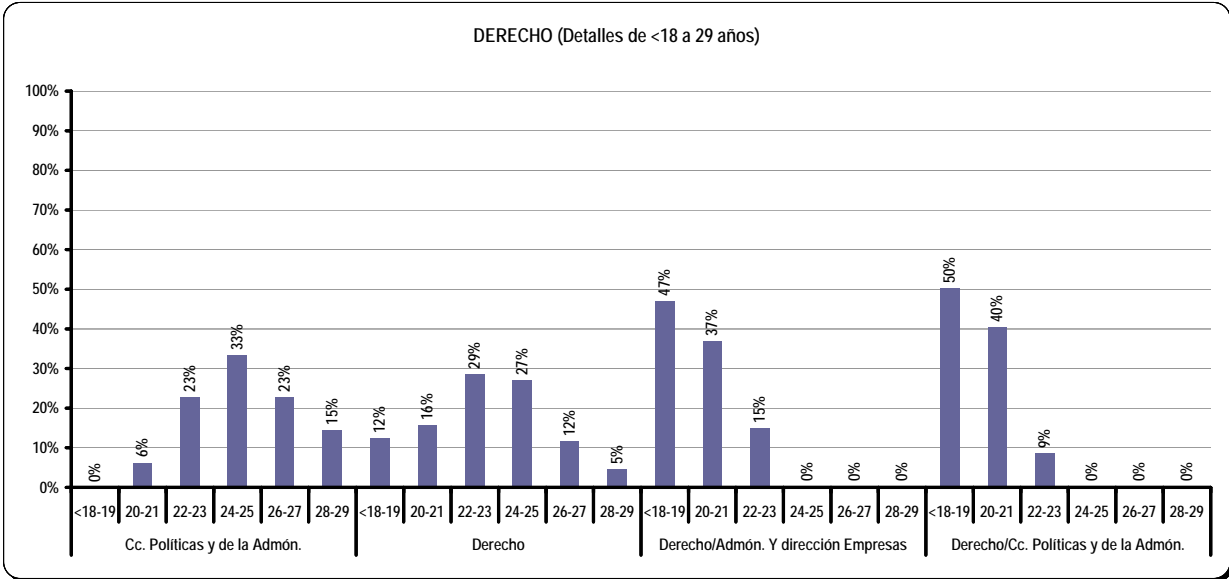
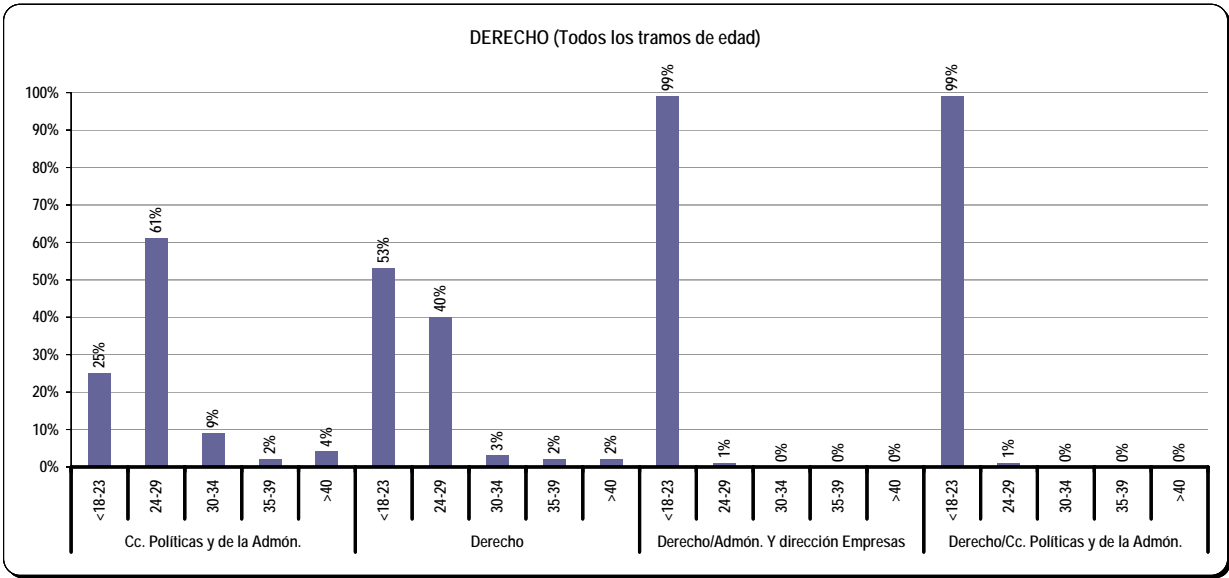

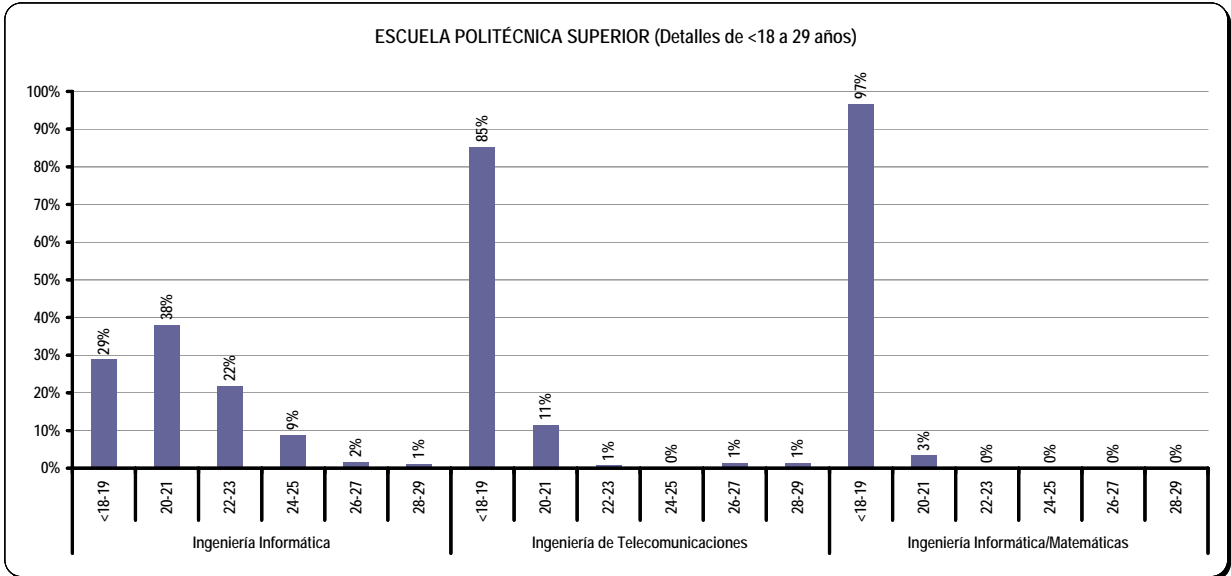
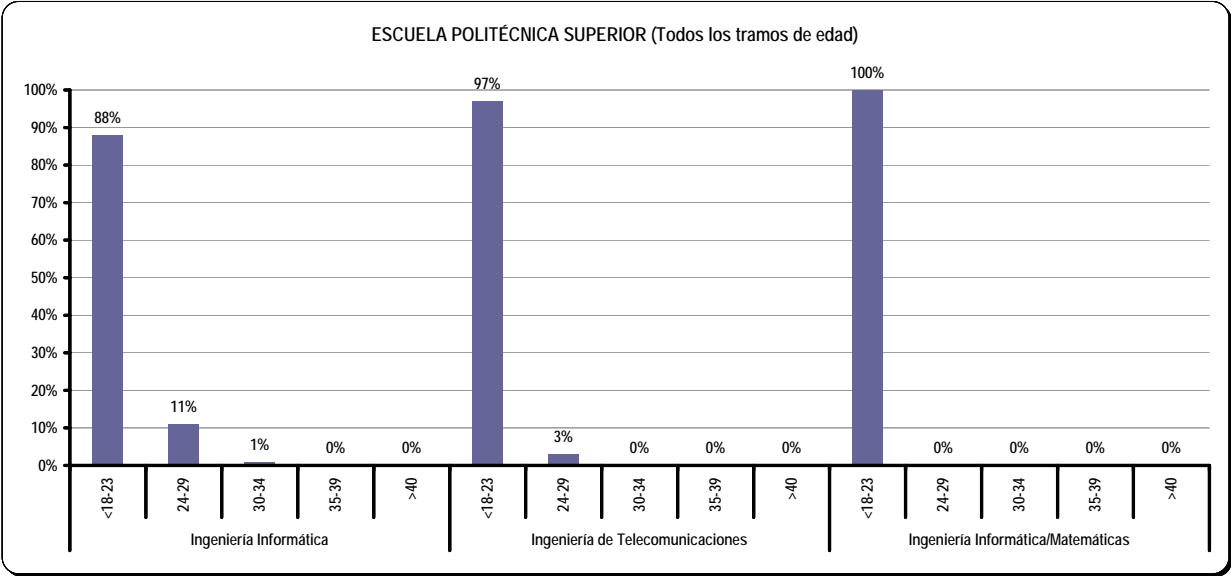

FILOSOFÍA Y LETRAS (Todos los tramos de edad)

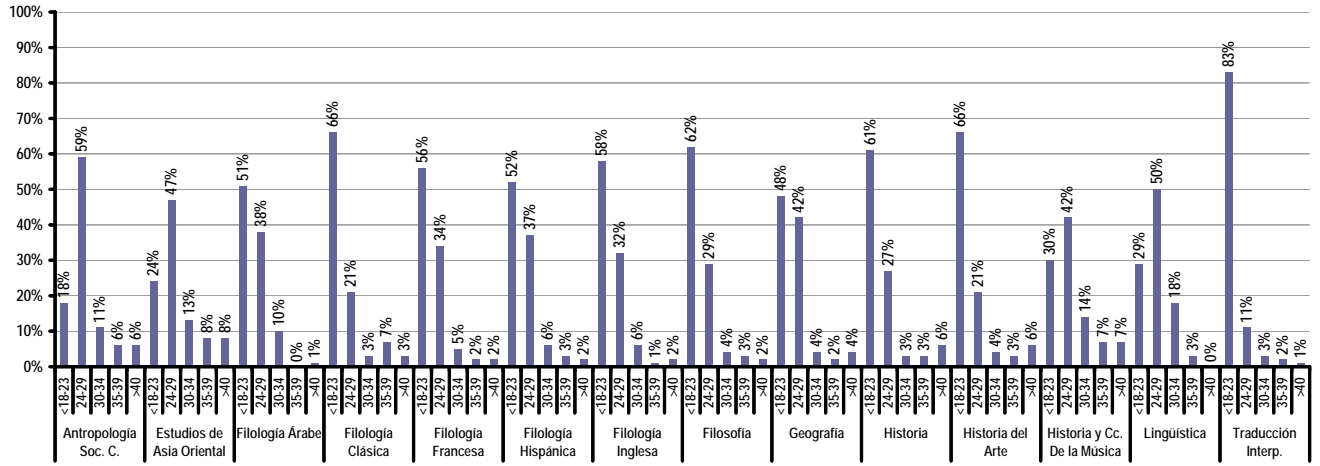

FILOSOFÍA Y LETRAS (Detalles de <18 a 29 años)

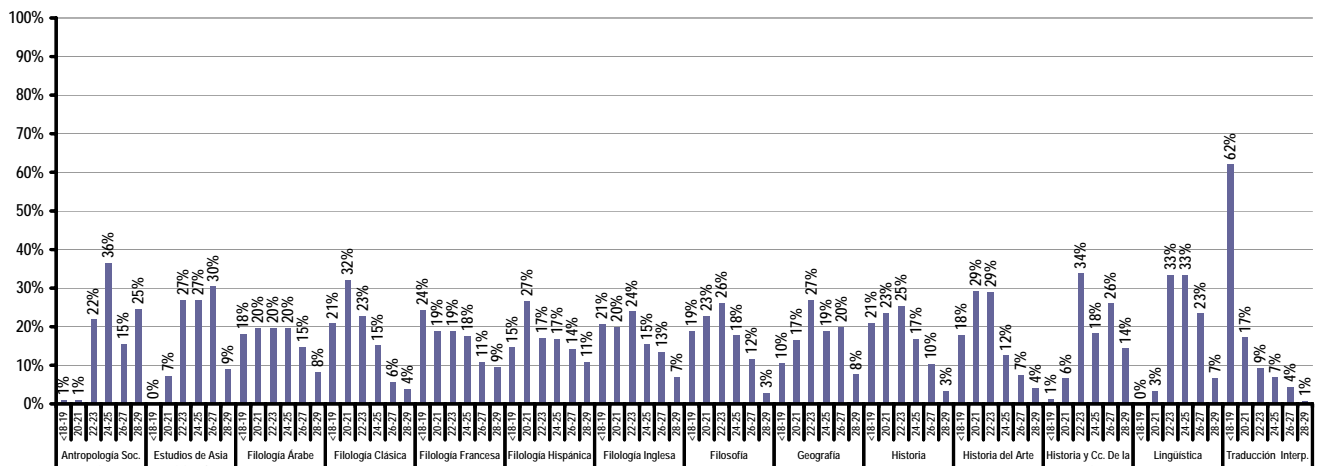

FORMACIÓN DEL PROFESORADO Y EDUCACIÓN (Todos los tramos de edad)

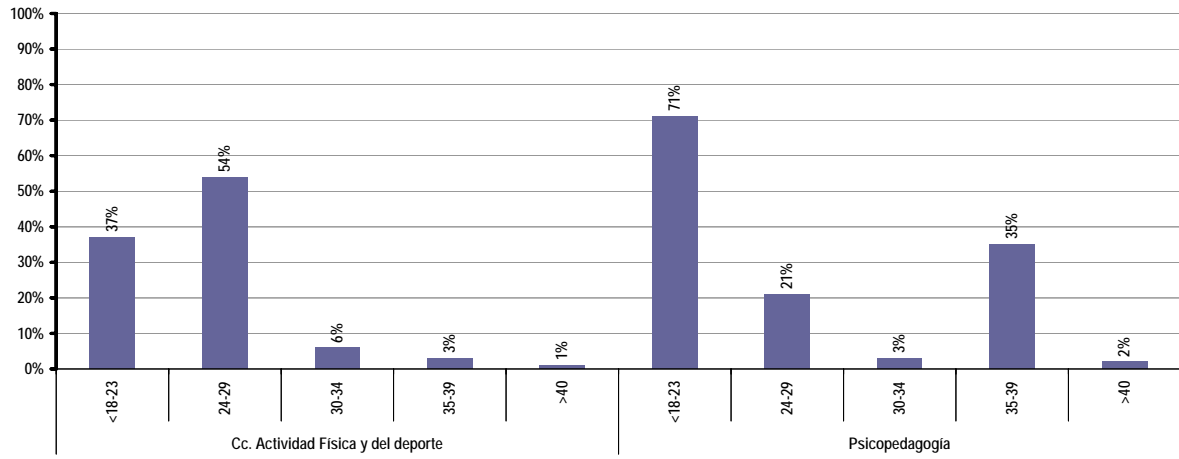

FORMACIÓN DEL PROFESORADO Y EDUCACIÓN (Detalles de <18 a 29 años)

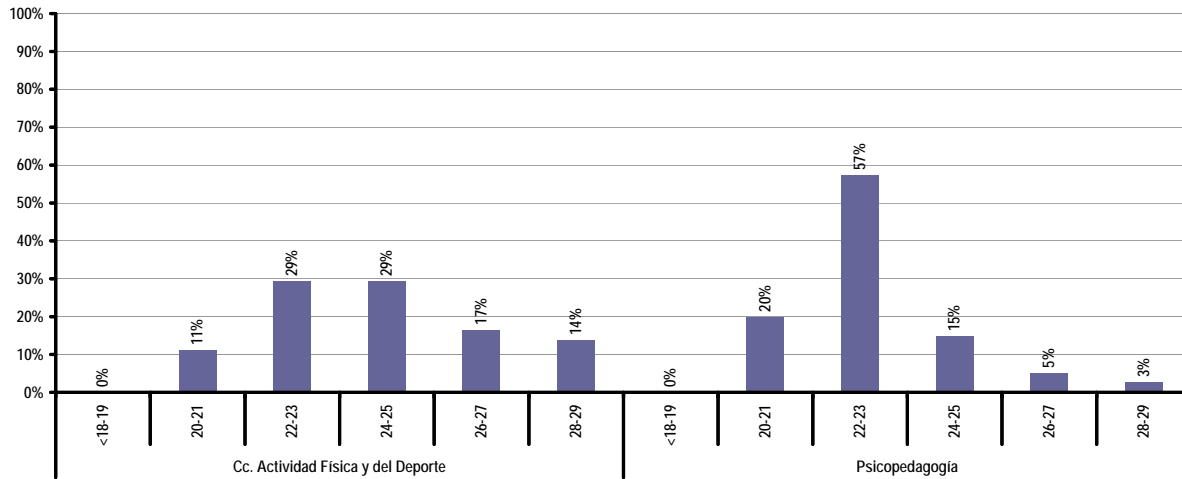

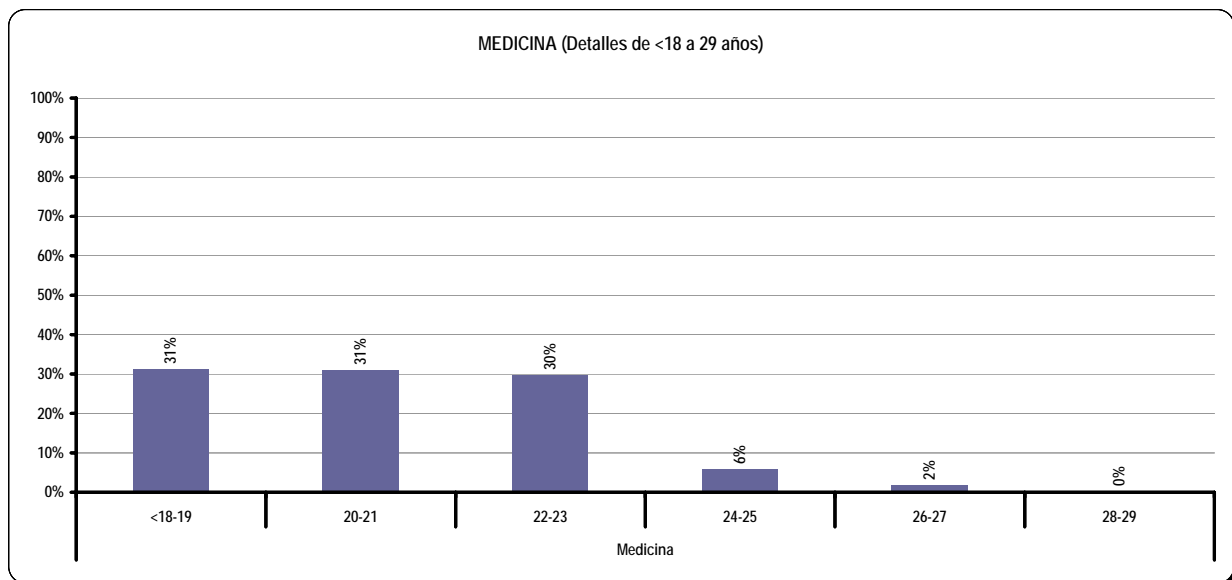
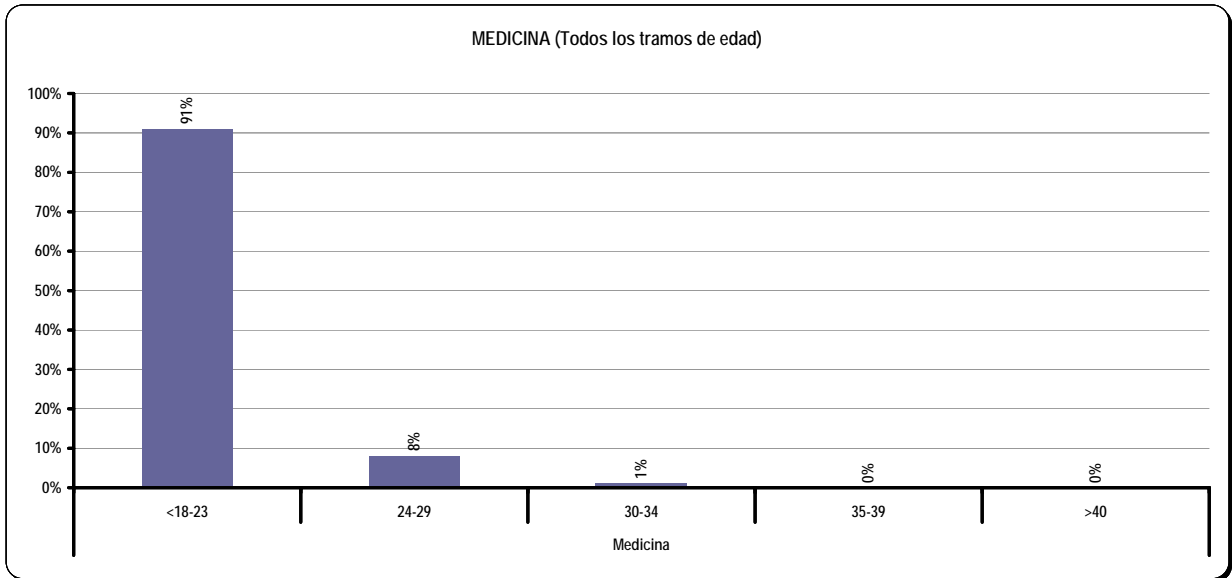

PSICOLOGÍA (Todos los tramos de edad)

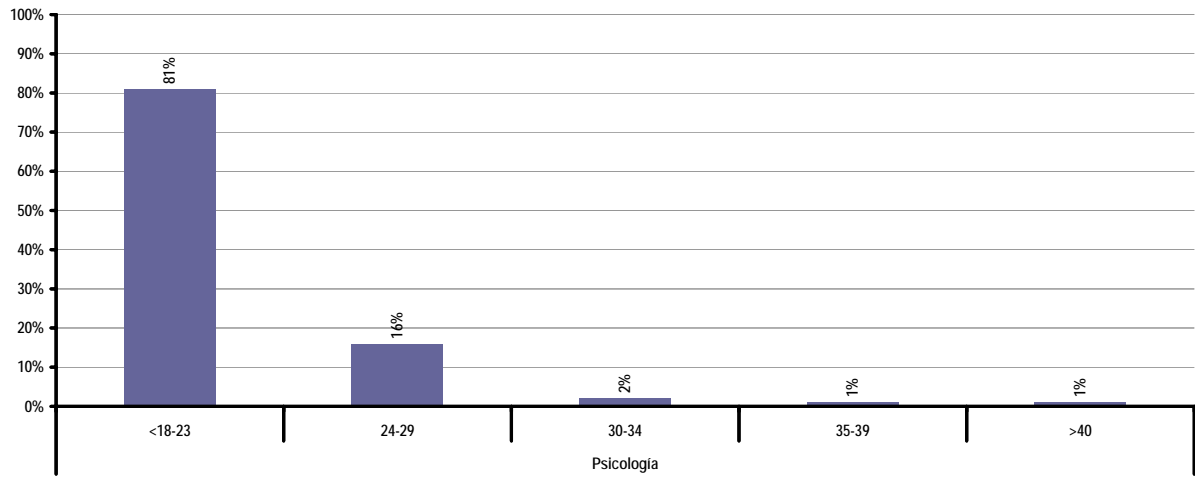

PSICOLOGÍA (Detalles de <18 a 29 años)



Tabla 18. Distribución del nº de estudiantes de 3er ciclo según centro, programa de doctorado y sexo

CENTRO	PROGRAMA	HOMBRES	MUJERES	% MUJERES	TOTAL
CIENCIAS	Astrofísica y Cosmología	21	10	32%	31
	Biología Celular y Genética	8	17	68%	25
	Biología Evolutiva y Biodiversidad (1)	12	16	57%	28
	Biología Molecular	95	146	61%	241
	Biología Vegetal: Aspectos Moleculares, Fisiológicos y Biotecnológicos	10	14	58%	24
	Ciencia y Tecnología de los Alimentos e Ingeniería Química	11	26	70%	37
	Ciencias de la Tierra y el Medio Ambiente	9	10	53%	19
	Ecología y Medio Ambiente (1)	26	29	53%	55
	Educación Ambiental	5	8	62%	13
	Física Aplicada	14	6	30%	20
	Física de la Materia Condensada	26	10	28%	36
	Física de Materiales	19	7	27%	26
	Física Teórica	32	5	14%	37
	Matemáticas	13	8	38%	21
	Paleontología (1)	3	3	50%	6
	Química Agrícola, Alimentaria y Ambiental	9	9	50%	18
	Química como Ciencia Multidisciplinar	33	40	55%	73
	Química Física Aplicada	13	15	54%	28
	Química Teórica y Computacional (1)	3	6	67%	9
	Tendencias Actuales en Química Inorgánica	0	1	100%	1
TOTAL CIENCIAS		362	386	52%	748
CIENCIAS ECONÓMICAS Y EMPRESARIALES	Ciencias Empresariales	34	3	8%	37
	Contabilidad y Organización de Empresas	21	14	40%	35
	Economía Financiera: banca y Bolsa	30	15	33%	45
	Economía Teórica y Cuantitativa	15	9	38%	24
	Economía y Gestión de la Innovación y Política Tecnológica (1)	5	12	71%	17
	Economía y Hacienda Pública	12	9	43%	21
	Economía y Relaciones Internacionales	15	15	50%	30
	Financiación e Investigación Comercial	26	11	30%	37
	Integración y Desarrollo Económico	20	13	39%	33
	Modelización Económica Aplicada	14	5	26%	19
	Música	52	47	47%	99
	Relaciones y Negocios	13	7	35%	20
	Nueva Economía Mundial	5	5	50%	10
	TOTAL CIENCIAS ECONÓMICAS Y EMPRESARIALES		262	165	39%

(Cont.)Tabla 18. Distribución del nº de estudiantes de 3er ciclo según centro, programa de doctorado y sexo

CENTRO	PROGRAMA	HOMBRES	MUJERES	% MUJERES	TOTAL
DERECHO	Ciencia Jurídica	14	4	22%	18
	Derecho Mercantil	39	15	28%	54
	Derecho Privado Patrimonial	17	12	41%	29
	Derechos Fundamentales	29	7	19%	36
	Derecho Internacional	8	9	53%	17
	Fusiones y Adquisiciones de Empresas	20	9	31%	29
	Teoría Política, Democrática y Administración Pública	47	33	41%	80
	Relaciones Internacionales	18	21	54%	39
	TOTAL DERECHO		192	110	36%
ESCUELA POLÍTÉC. SUP.	Ingeniería Informática	66	21	24%	87
	TOTAL ESCUELA POLITÉCNICA SUPERIOR	66	21	24%	87
FILOSOFÍA Y LETRAS	Antropología Social y Cultural	23	57	71%	80
	Ciencia y Cultura	7	10	59%	17
	Estudios Internacionales Mediterráneos	20	18	47%	38
	Historia Contemporánea	25	12	32%	37
	Historia del Arte en la Construcción de Identidades Nacionales	12	42	78%	54
	Historia del Cine	30	32	52%	62
	Lengua Española y Lingüística General	6	23	79%	29
	Lengua, Literatura y Sociedad	11	22	67%	33
	Lingüística Aplicada	3	13	81%	16
	Lingüística General	6	10	63%	16
	Lingüística Teórica y sus Aplicaciones (1)	2	5	71%	7
	Lingüística y Teoría	7	7	50%	14
	Literatura Española e Hispanoamericana	27	34	56%	61
	Monarquía, Ciudades e Identidades en la Europa Moderna	13	7	35%	20
	Pensamiento Español y Latinoamericano	5	7	58%	12
	Poder y Sociedad en la Edad Media	8	7	47%	15
	Prehistoria y Arqueología	32	44	58%	76
	Problemas del Pensar Filosófico	44	27	38%	71
	Territorio, Medio Ambiente y Sociedad	28	17	38%	45
	Tradicón e Innovación en la Cultura Árabe e Islámica	14	9	39%	23
	Unstable Identities: Contemporary Approaches to British and North American Literature	6	13	68%	19
TOTAL FILOSOFÍA Y LETRAS		329	416	56%	745
FORM. PROFESORADO Y EDUC.	Ciencias de la Actividad Física y del Deporte	22	6	21%	28
	Innovación y Formación del Profesorado	13	19	59%	32
	TOTAL FORMACIÓN DEL PROFESORADO Y EDUCACIÓN	35	25	42%	60

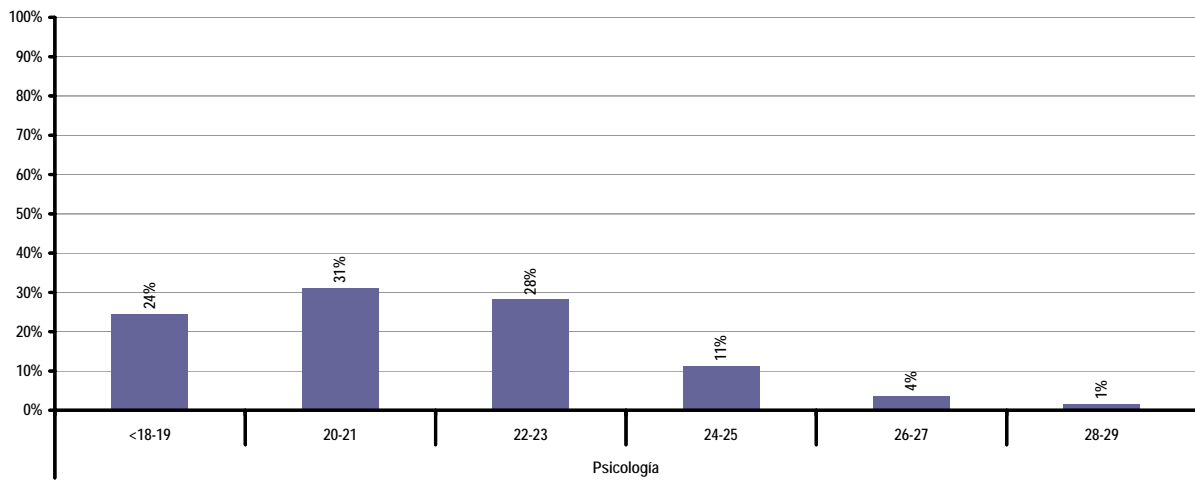
(Cont.)Tabla 18. Distribución del nº de estudiantes de 3er ciclo según centro, programa de doctorado y sexo

CENTRO	PROGRAMA	HOMBRES	MUJERES	% MUJERES	TOTAL
MEDICINA	Anatomía Patológica	7	15	68%	22
	Aparato Locomotor	24	12	33%	36
	Aparato Visual - Oftalmología	9	6	40%	15
	Bioquímica	27	66	71%	93
	Cirugía	81	105	56%	186
	Farmacología	7	19	73%	26
	Fisiología	0	5	100%	5
	Inmunología	0	2	100%	2
	Medicina	103	290	74%	393
	Medicina Preventiva y Salud Pública	23	54	70%	77
	Microbiología	4	18	82%	22
	Neumología	4	4	50%	8
	Neurociencia	16	25	61%	41
	Obstetricia y Ginecología	10	37	79%	47
	Pediatría	28	86	75%	114
	Psiquiatría	20	31	61%	51
	TOTAL MEDICINA	363	775	68%	1138
PSICOLOGÍA	Ciencia de la Conducta	4	11	73%	15
	Cognición y Trastornos	5	35	88%	40
	Comportamiento Animal y Humano: Una Perspectiva Etológica (1)	8	11	58%	19
	Comportamiento Social y Organizacional: Investigación, Desarrollo e Innovación en la Sociedad del Conocimiento	12	16	57%	28
	Conocimiento, Discurso y Nuevas Tecnologías	4	6	60%	10
	Creatividad Aplicada	8	10	56%	18
	Fundamentos y Desarrollos Psicoanalíticos	11	10	48%	21
	Metodología de las Ciencias del Comportamiento	20	17	46%	37
	Psicología Clínica y de la Salud	16	37	70%	53
	Psicología y Educación	3	2	40%	5
	Desarrollo psicológico y Aprendizaje Escolar	18	40	69%	58
	TOTAL PSICOLOGIA	109	195	64%	304
TOTAL UAM		1718	2093	55%	3811

(1) Programas Interuniversitarios. Sólo aparecen los estudiantes matriculados en la UAM.

Fuente: SIGMA, a 1 de Junio de 2004

Distribución porcentual de estudiantes de 3er Ciclo por sexo

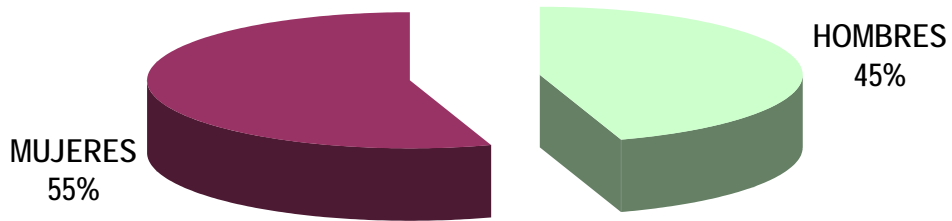

Porcentaje de mujeres en Tercer Ciclo distribuidas por centro



Tabla 19. Distribución de estudiantes de 3er ciclo por centro, programa de doctorado y edad (*)

CENTRO	PLAN	TITULACIÓN	EDADES DE LOS ESTUDIANTES											TOTAL
			<22	23	24	25	26	27	28	29	30 - 34	35 - 40	>40	
CIENCIAS	221	Astrofísica y Cosmología	0	5	8	4	4	3	2	0	3	1	1	31
	220	Biología Celular	0	7	3	6	1	2	0	1	3	1	1	25
	157	Biología Evolutiva y Biodiversidad (1)	0	6	5	4	2	0	4	1	2	2	2	28
	159	Biología Molecular	3	31	59	54	28	14	16	8	16	10	2	241
	255	Biología Vegetal: Aspectos Moleculares, Fisiológicos y Biotecnológicos	1	5	2	5	1	1	4	1	4	0	0	24
	169	Ciencia y Tecnología de los Alimentos	2	3	4	6	9	1	3	2	4	1	2	37
	285	Ciencias de la Tierra y Medio Ambiente	1	1	3	3	2	0	3	2	2	0	2	19
	160	Ecología y Medio Ambiente (1)	3	15	10	8	4	3	3	2	4	3	0	55
	257	Educación Ambiental	0	2	0	1	2	1	0	0	4	0	3	13
	161	Física Aplicada	0	3	3	3	3	3	4	1	0	0	0	20
	174	Física de la Materia Condensada	1	2	8	9	6	7	3	0	0	0	0	36
	162	Física de Materiales	0	4	8	3	2	2	3	2	1	0	1	26
	163	Física Teórica	0	12	12	2	2	4	2	1	1	1	0	37
	164	Matemáticas	3	2	3	3	3	3	1	0	2	0	1	21
	253	Paleontología (1)	0	0	0	0	0	1	1	0	0	2	2	6
	166	Química Agrícola, Alimentaria y Ambiental	0	3	2	2	5	1	2	1	1	1	0	18
	320	Química como Ciencia Multidisciplinar	1	13	10	16	11	5	2	5	4	3	3	73
	170	Química Física Aplicada	0	0	2	6	5	7	2	0	5	1	0	28
	256	Química Teórica y Computacional (1)	0	1	1	4	1	1	0	1	0	0	0	9
	171	Tendencias Actuales en Química Inorgánica	0	0	0	0	0	0	0	0	0	0	1	1
TOTAL CIENCIAS			15	115	143	139	91	59	55	28	56	26	21	748
CC. ECONÓMICAS Y EMPRESARIALES	230	Ciencias Empresariales	0	0	1	0	0	0	1	1	4	18	12	37
	196	Contabilidad y Organización de Empresas	0	0	2	2	2	2	1	2	9	5	10	35
	197	Economía Financiera: Banca y Bolsa	0	2	2	5	5	4	5	8	8	3	3	45
	208	Economía Teórica	1	1	2	0	2	2	2	0	6	5	3	24
	199	Economía y Gestión de la Innovación y Política Tecnológica (1)	1	1	0	2	0	2	3	3	1	4	0	17
	202	Economía y Hacienda Pública	0	1	0	1	1	0	2	0	4	5	7	21
	207	Economía y Relaciones Internacionales	1	3	3	7	0	1	3	1	5	4	2	30
	204	Financiación e Investigación Comercial	0	0	2	4	3	3	5	2	7	7	4	37
	266	Fusiones y Adquisiciones de Empresas	0	1	1	1	5	4	5	0	8	2	2	29
	203	Integración y Desarrollo Económico	1	2	1	1	2	3	0	1	11	6	5	33
	201	Modelización Económica Aplicada	2	1	0	2	2	1	1	1	4	2	3	19
	206	Música	6	3	1	5	7	10	6	1	22	20	18	99
	316	Nueva Economía Mundial	0	1	0	0	0	0	5	2	2	0	0	10
	270	Relaciones y Negocios Internacionales	0	0	0	0	0	2	0	0	3	3	12	20
	TOTAL CIENCIAS ECONÓMICAS Y EMPRESARIALES			12	16	15	30	29	34	39	22	94	84	81

(Cont.) Tabla 19. Distribución de estudiantes de 3er ciclo por centro, programa de doctorado y edad (*)

CENTRO	PLAN	TITULACIÓN	EDADES DE LOS ESTUDIANTES										TOTAL	
			<22	23	24	25	26	27	28	29	30 - 34	35 - 40		>40
DERECHO	268	Ciencia Jurídica	0	2	0	2	1	0	0	0	6	2	5	18
	298	Derecho Mercantil	0	4	4	3	7	6	8	2	15	4	1	54
	313	Derecho Privado Patrimonial	2	1	1	1	1	1	2	6	9	5	0	29
	269	Derechos Fundamentales	0	4	1	4	1	4	4	0	9	6	3	36
	290	Derecho Internacional	1	0	0	3	1	1	2	1	5	3	0	17
	TOTAL DERECHO		3	11	6	13	11	12	16	9	44	20	9	154
ESCUELA POLITÉCNICA SUPERIOR	173	Ingeniería Informática	7	13	14	13	7	6	4	0	12	7	4	87
	TOTAL ESCUELA POLITÉCNICA SUPERIOR		7	13	14	13	7	6	4	0	12	7	4	87
FILOSOFÍA Y LETRAS	258	Antropología Social y Cultural	1	2	7	10	7	6	4	5	15	13	10	80
	304	Ciencia y Cultura	1	0	2	1	1	0	3	0	3	5	1	17
	306	Conocimiento, Discurso y Método	0	1	1	3	0	0	1	1	0	0	3	10
	136	Estudios Internacionales Mediterráneos	1	4	2	7	1	2	2	2	10	5	2	38
	152	Historia del Arte en la Construcción de Identidades Nacionales	6	6	6	7	4	6	1	0	8	2	8	54
	147	Historia Contemporánea	2	2	5	4	5	5	2	0	4	5	3	37
	153	Historia del Cine	1	6	6	4	3	6	6	3	13	6	8	62
	139	Lengua Española y Lingüística General	1	4	2	3	3	1	3	1	4	7	0	29
	259	Lengua, Literatura y Sociedad	5	11	2	2	1	0	2	1	3	3	3	33
	142	Lingüística Aplicada	0	0	3	1	0	1	1	1	0	5	4	16
	314	Lingüística General	1	2	2	2	2	2	0	0	2	1	2	16
	261	Lingüística Teórica y sus Aplicaciones (1)	1	2	0	0	1	1	0	1	1	0	0	7
	154	Lingüística y Teoría	1	1	1	1	1	4	1	2	1	0	1	14
	140	Literatura Española e Hispanoamericana	3	6	4	7	7	3	5	3	9	6	8	61
	303	Monarquía, Ciudades e Identidades en la Europa Moderna	1	4	5	2	2	2	2	0	0	0	2	20
	301	Pensamiento Español y Latinoamericano	0	1	0	0	0	2	1	1	2	4	1	12
	224	Poder y Sociedad en la Edad Media	0	2	2	5	2	2	0	0	0	0	2	15
	156	Prehistoria y Arqueología	7	11	7	8	8	6	1	7	8	7	6	76
	144	Problemas del Pensar Filosófico	0	6	9	16	8	4	5	8	4	4	7	71
	267	Relaciones Internacionales	0	3	3	2	6	6	1	4	7	4	3	39
	195	Teoría Política, Democrática	0	2	5	12	6	6	7	7	21	11	3	80
	145	Territorio, Medio Ambiente y Sociedad	2	2	5	6	7	6	1	0	6	5	5	45
	137	Tradición e Innovación Cultural en la Cultura Árabe e Islámica	0	1	5	0	1	2	0	1	7	4	2	23
	302	Unstable Identities: Contemporary Approaches to british and North American Literature	0	3	3	3	0	1	0	2	4	2	1	19
TOTAL FILOSOFÍA Y LETRAS		34	82	87	106	76	74	49	50	132	99	85	874	
FORM. PROFESORADO Y EDUCACIÓN	289	Ciencias de la Actividad Física y del Deporte	0	2	1	4	3	2	1	2	5	1	7	28
	315	Innovación y Formación del Profesorado	0	2	3	1	1	0	2	1	1	4	17	32
	TOTAL FORMACIÓN PROFESORADO Y EDUCACIÓN		0	4	4	5	4	2	3	3	6	5	24	60

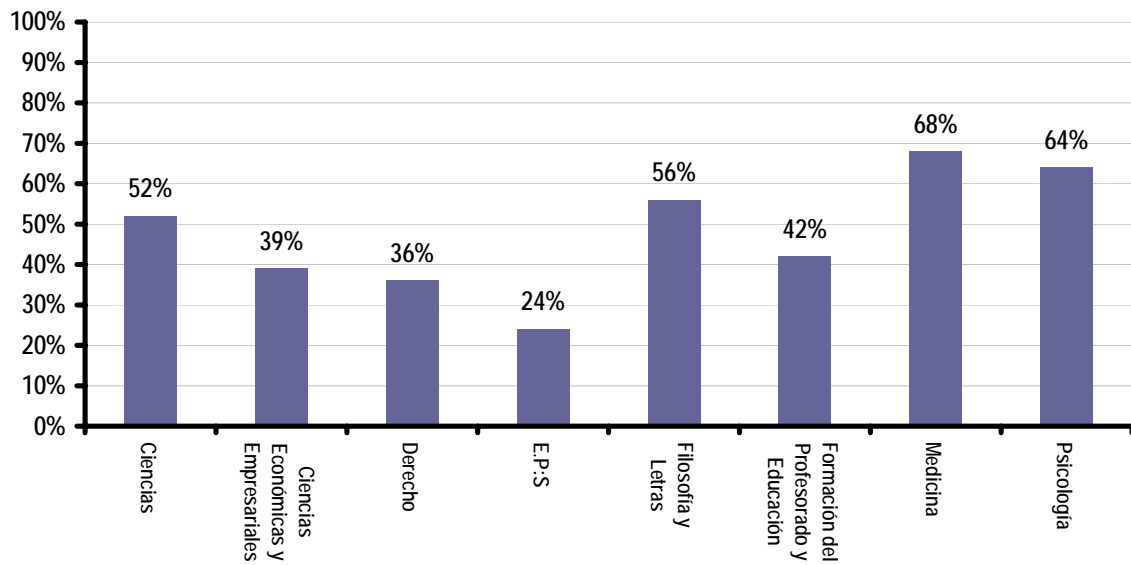
(Cont.) Tabla 19. Distribución de estudiantes de 3er ciclo por centro, programa de doctorado y edad (*)

CENTRO	PLAN	TITULACIÓN	EDADES DE LOS ESTUDIANTES											TOTAL
			<22	23	24	25	26	27	28	29	30 - 34	35 - 40	>40	
MEDICINA	176	Anatomía Patológica	0	0	0	2	3	0	1	0	6	2	8	22
	288	Aparato Locomotor	0	0	0	7	9	6	6	1	3	1	3	36
	318	Aparato Visual - Oftalmología	0	0	0	12	0	2	0	1	0	0	0	15
	177	Bioquímica	0	13	22	14	18	11	3	4	7	0	1	93
	178	Cirugía	0	0	3	33	43	36	22	13	24	6	6	186
	179	Farmacología	0	4	4	1	4	1	5	3	3	0	0	25
	312	Fisiología	0	0	0	0	1	2	1	0	1	0	0	5
	310	Inmunología	0	0	0	0	0	0	1	1	0	0	0	2
	180	Medicina	0	0	3	63	100	92	47	33	44	3	8	393
	181	Medicina preventiva	0	0	3	7	12	14	7	5	13	3	13	77
	271	Microbiología	0	0	0	3	2	5	2	3	1	3	3	22
	311	Neumología	0	0	0	2	1	0	1	0	1	2	1	8
	183	Neurociencia	0	4	2	9	6	8	5	3	2	0	2	41
	184	Obstetricia y Ginecología	0	0	1	6	16	13	3	2	3	2	1	47
	185	Pediatría	0	1	0	25	30	18	4	3	11	7	15	114
	186	Psiquiatría	0	0	0	10	8	11	11	5	0	2	4	51
	TOTAL MEDICINA		0	22	38	194	253	219	119	77	119	31	65	1137
PSICOLOGÍA	286	Ciencia de la conducta	0	1	3	2	1	2	1	0	3	0	2	15
	188	Cognición y Trastornos	0	4	9	4	8	4	2	6	2	1	0	40
	175	Comportamiento animal y Humano: Una perspectiva Etológica (1)	1	3	2	1	2	3	3	0	2	2	0	19
	263	Comp. Social y Organizacional: Invest., Desarr. E Innovación en la Soc. del Conoc	0	2	4	1	3	1	3	4	3	4	3	28
	265	Creatividad Aplicada	0	0	1	0	2	2	1	0	8	2	2	18
	189	Desarrollo psicológico	0	3	8	1	3	3	3	3	14	3	17	58
	191	Fundamentos y Desarrollos Psicoanalíticos	0	0	0	0	0	1	0	1	7	4	8	21
	229	Metodología de las Ciencias del Comportamiento	0	1	3	2	1	1	3	3	6	5	12	37
	226	Psicología Clínica y de la Salud	0	0	10	8	8	5	1	3	8	5	5	53
	264	Psicología y Educación	0	0	0	0	0	0	0	0	0	0	5	5
	TOTAL PSICOLOGÍA		1	14	40	19	28	22	17	20	53	26	54	294
TOTAL UAM			72	277	347	519	499	428	302	209	516	298	343	3810

(1) Programas Interuniversitarios. Solo aparecen los estudiantes matriculados en la UAM.

Fuente SIGMA, a 1 de Junio de 2004

Distribución de los estudiantes de 3er Ciclo por edad (Todos los tramos de edad)

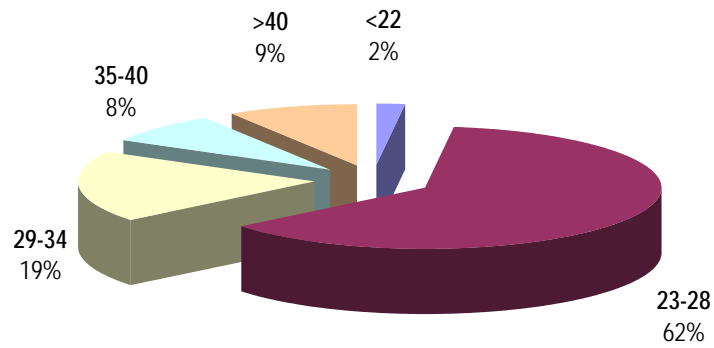

Distribución de los estudiantes de 3er Ciclo por edades (Detalles de 23 a 28 años)

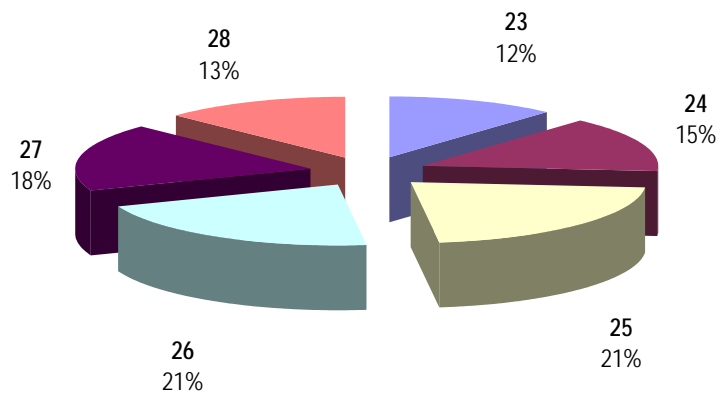

Distribución porcentual de los estudiantes de 3er ciclo por centro y edad (Todos los tramos de edad)

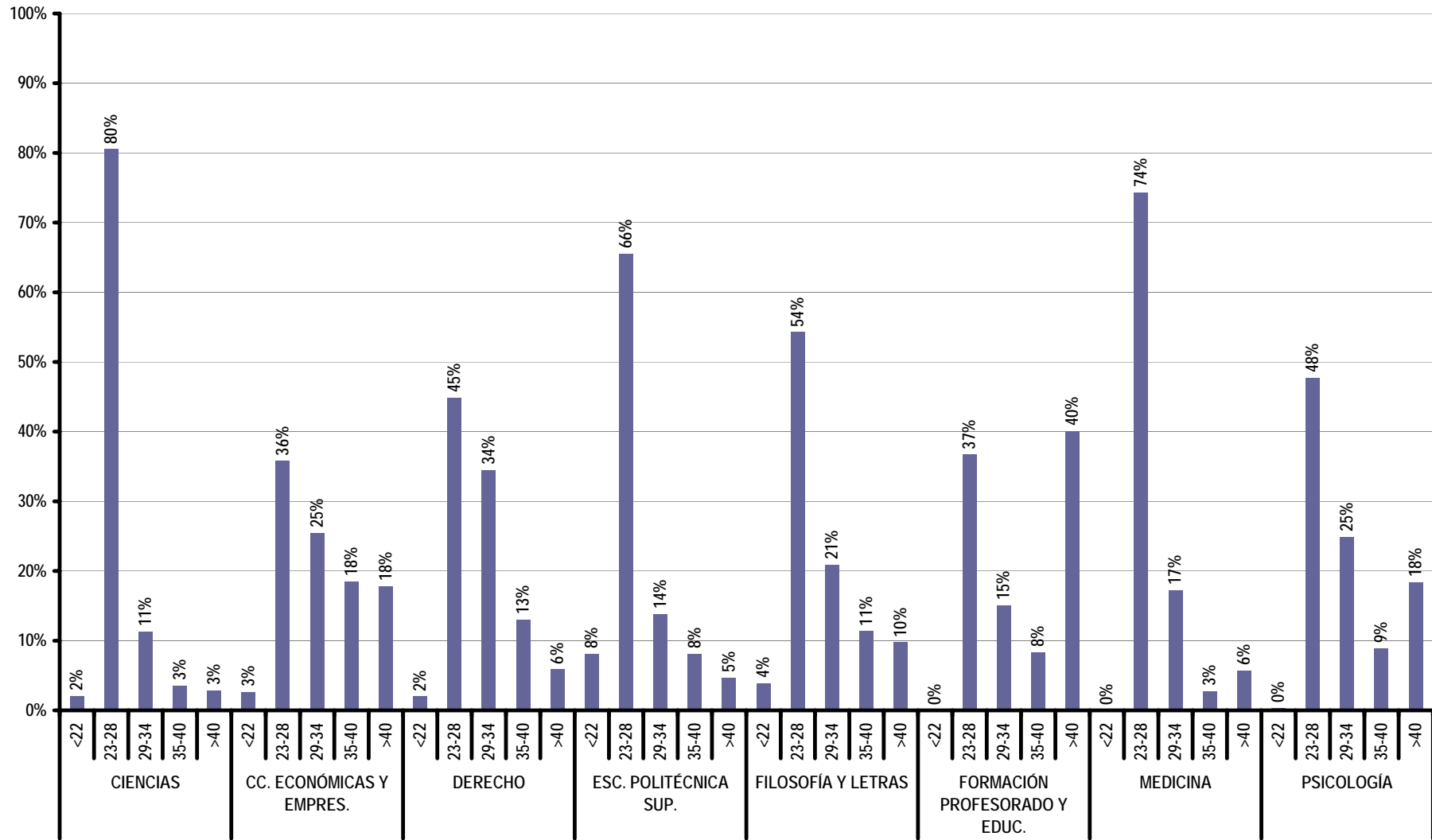

Distribución porcentual de los estudiantes de 3er ciclo por centro y edad (Detalles de 23 a 28 años)

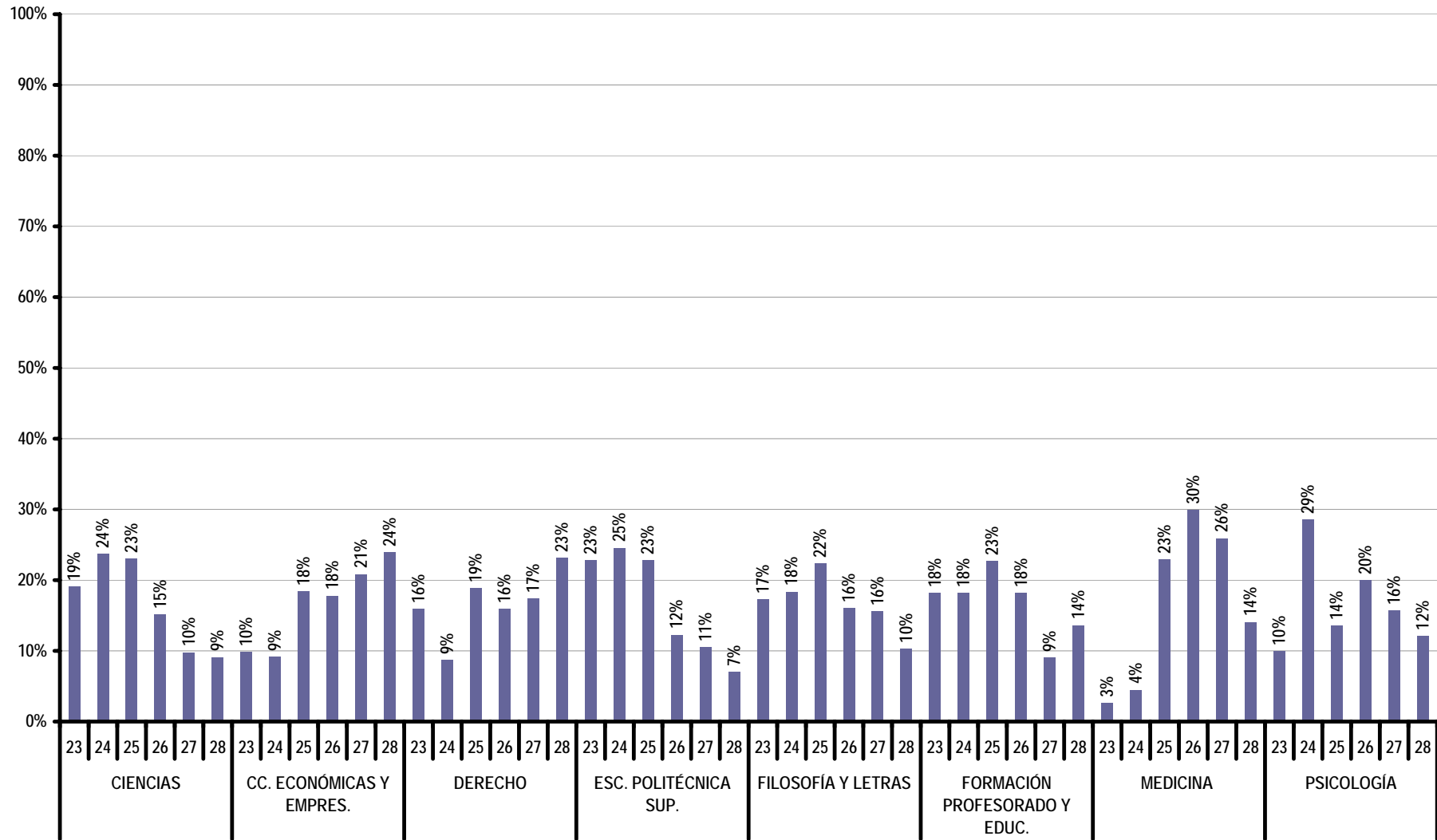

4.3.2. Distribución de los estudiantes según lugar de procedencia

Proporción de estudiantes de la Comunidad de Madrid en la UAM

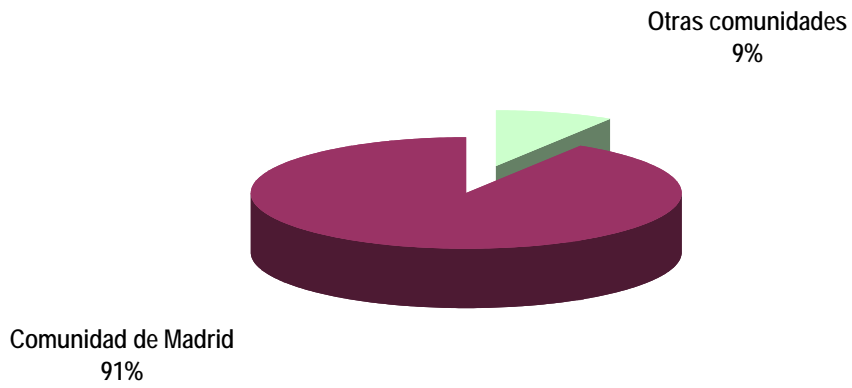

Distribución de estudiantes de fuera de la Comunidad de Madrid en la UAM

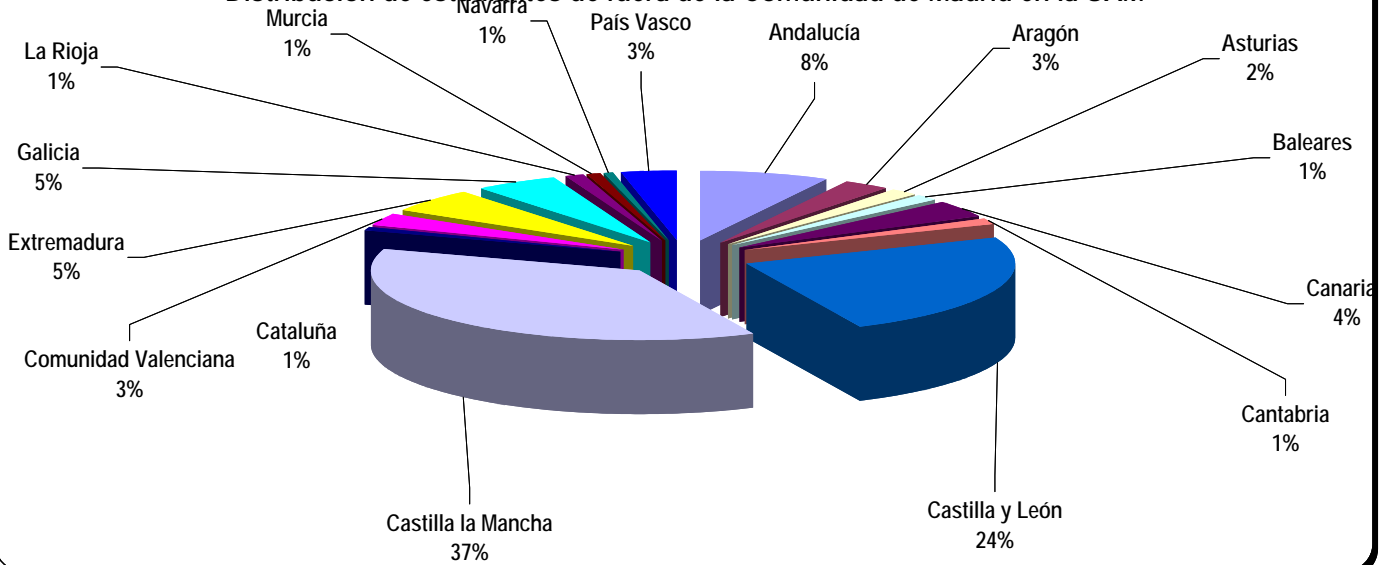

Proporción de estudiantes de la Comunidad de Madrid en 1er y 2º ciclo

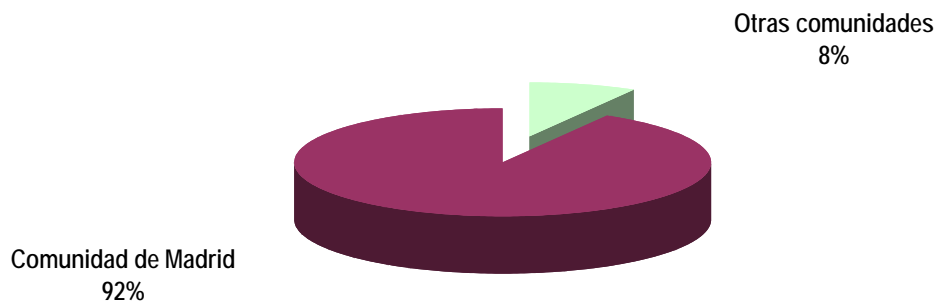

Distribución de estudiantes de fuera de la Comunidad de Madrid en 1er y 2º ciclo

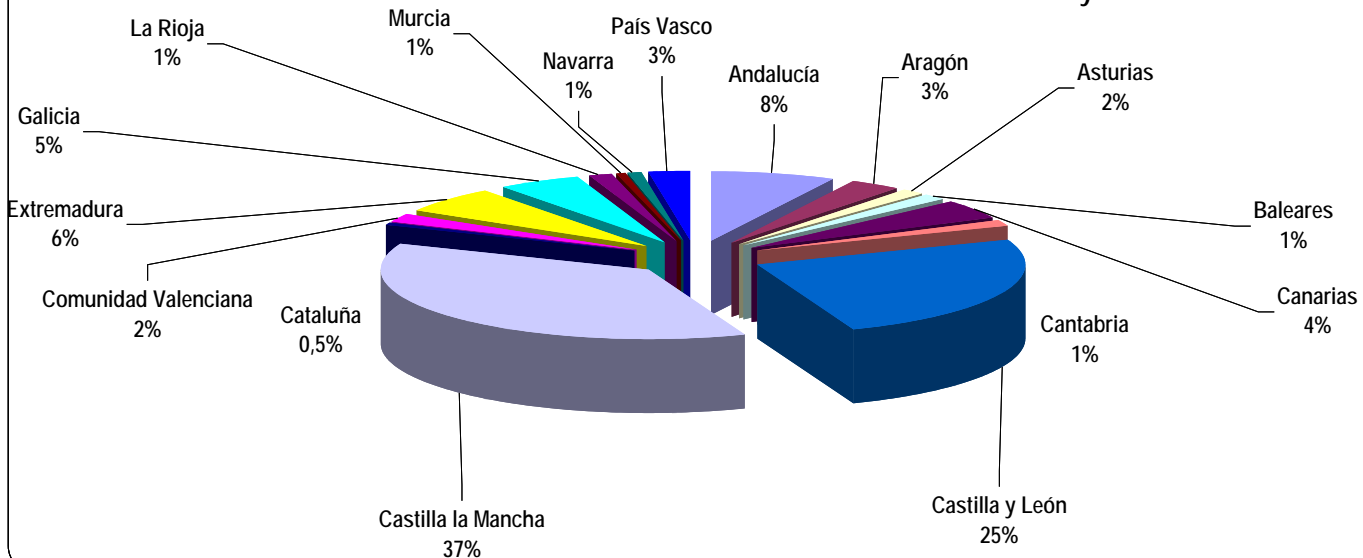

Proporción de estudiantes de la Comunidad de Madrid en 3er ciclo

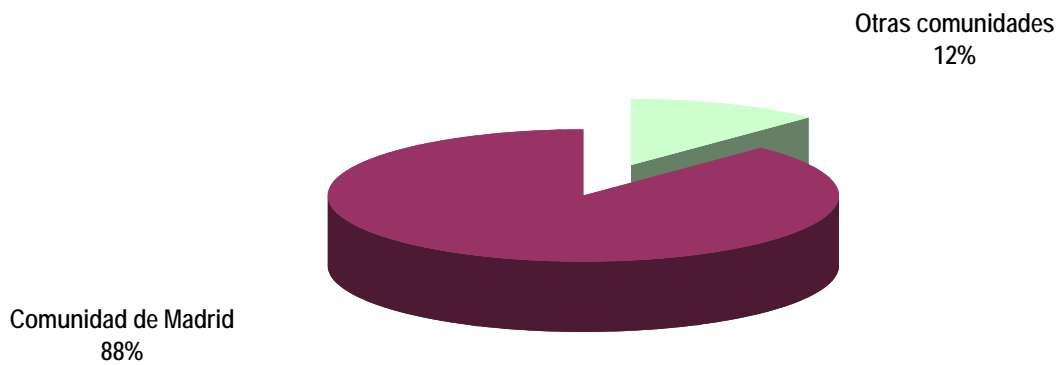

Distribución de estudiantes de fuera de la Comunidad de Madrid en 3er ciclo

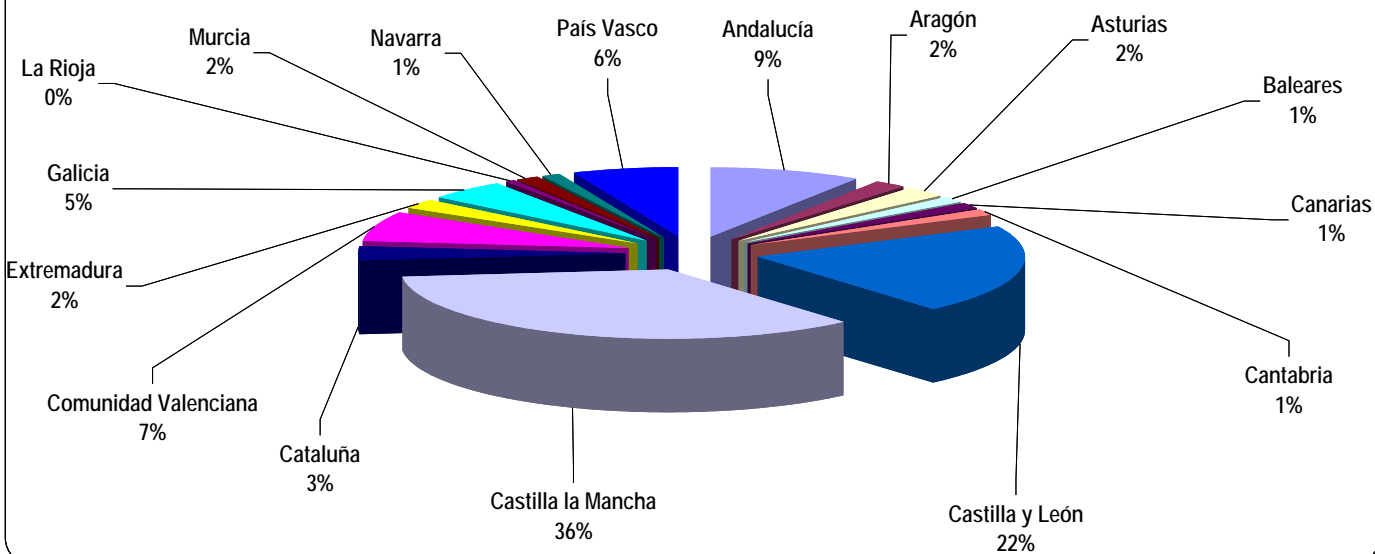



UAM

en cifras

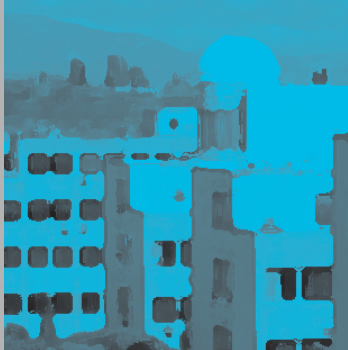

Universidad Autónoma de Madrid

cien

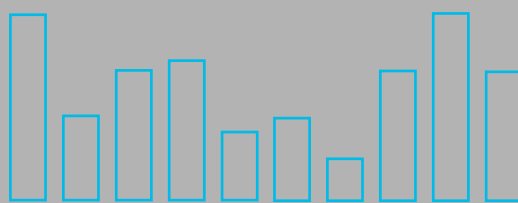

4.4. Rendimiento Académico

4.4 Rendimiento académico en 1er y 2º Ciclo

4.4.1. Distribución de las calificaciones según convocatoria

Tabla 20. Calificaciones de los estudiantes en las convocatorias ordinarias, distribuidas según titulación y plan de estudios. (*)

NIVEL	PLAN	TITULACIÓN	PRE	NP	SUSP	AP	NOT.	SOB.	MH
DIPLOMATURA	127	Enfermería	0	3	0	0	0	0	0
	209	Enfermería	9.517	521	1.302	3.468	3.998	625	129
	251	Fisioterapia	385	37	86	157	109	21	12
	216	Ing.Téc.Industrial.Esp.: Química Industrial	2.116	967	932	734	338	81	31
	274	Maestro Audición y Lenguaje	1.658	292	231	564	558	267	38
	273	Maestro Educación Especial	1.808	293	141	502	855	269	41
	234	Maestro Educación Física	2.041	607	403	683	688	231	36
	236	Maestro Educación Infantil	6.487	991	677	2.311	2.597	783	119
	235	Maestro Educación Musical	1.660	756	181	551	604	268	56
	238	Maestro Educación Primaria	4.194	1.061	734	1.689	1.424	293	54
	237	Maestro Lengua Extranjera	1.289	512	311	440	353	156	29
	280	Nutrición y Dietética	2.138	299	290	809	812	166	61
	135	Turismo	3.108	744	376	1.187	1.083	351	111
	TOTAL DIPLOMATURA			36.401	7.083	5.664	13.095	13.419	3.511
LICENCIATURA	242	Administración y Dirección de Empresas	20.763	5.947	4.953	8.218	5.710	1.531	351
	125	Antropología Social y Cultural	764	340	77	179	241	248	19
	213	Biología	8.246	2.111	1.979	2.911	2.493	591	272
	42	Bioquímica	1.492	484	225	374	542	278	73
	249	Ciencia y Tecnología de los Alimentos	1.340	305	153	532	479	136	40
	10	Ciencias (Biológicas) (1)	298	331	116	135	42	4	1
	9	Ciencias (Físicas) (1)	2.547	1.547	871	875	482	221	98
	11	Ciencias (Químicas) (1)	20	17	9	8	3	0	0
	278	Ciencias Ambientales	7.387	1.362	1.216	2.535	2.807	638	191
	282	Ciencias de la Actividad Física y el Deporte	2.073	434	379	615	833	214	32
	241	Ciencias Políticas y de la Administración	620	330	114	212	184	90	20
	212	Derecho	15.314	9.669	5.177	6.105	3.048	754	230
	244	Derecho / Administración y Dirección de Empresas	9.391	1.964	2.274	3.567	2.673	697	180
	246	Derecho / Ciencias Políticas y de la Administración	3.848	1.264	1.272	1.386	808	295	87
	19	Economía	16.845	7.222	6.172	6.549	3.172	772	180
	309	Economía	4.422	2.102	1.916	1.628	691	117	70
	321	Estudios de Asia Oriental	406	260	59	96	173	67	11
	35	Filología Árabe	122	79	9	17	43	42	11
	277	Filología Árabe	319	222	39	79	101	78	22
	36	Filología Clásica	20	11	2	7	8	1	2
	247	Filología Clásica	489	305	64	133	143	111	38
	21	Filología Francesa	40	18	3	14	11	9	3
	240	Filología Francesa	617	366	118	178	168	118	35
	37	Filología Hispánica	1.388	765	252	451	400	227	58
	295	Filología Hispánica	984	732	191	385	257	112	39
	22	Filología Inglesa	1.223	559	285	482	311	115	30
	279	Filología Inglesa	3.034	1.415	1.013	963	748	226	84
	33	Filosofía	78	53	6	27	30	13	2
	239	Filosofía	1.967	1.880	390	560	622	313	82
	281	Física	1.800	844	813	499	317	112	59
	32	Geografía	419	269	81	176	117	35	10
	276	Geografía	928	742	191	317	292	105	23
	31	Historia	7.324	4.307	1.820	2.537	1.996	740	232
	24	Historia del Arte	180	123	22	68	68	18	4
248	Historia del Arte	6.357	3.449	1.319	2.128	1.991	736	183	
284	Historia y Ciencia de la Música	763	283	75	176	312	168	32	
16	Ingeniero en Informática	8.610	2.863	3.673	3.119	1.377	356	85	
293	Ingeniero en Informática / Matemáticas	509	32	91	158	180	57	23	

(Cont.) Tabla 20. Calificaciones de los estudiantes en las convocatorias ordinarias, distribuidas según titulación y plan de estudios. (*)

NIVEL	PLAN	TITULACIÓN	PRE	NP	SUSP	AP	NOT.	SOB.	MH
LICENCIATURA	294	Ingeniero de Telecomunicación	1.352	291	611	448	228	39	26
	45	Investigación y Técnicas de Mercado	4	4	2	1	1	0	0
	275	Investigación y Técnicas de Mercado	1.465	732	245	437	568	173	42
	43	Lingüística	622	328	53	171	244	130	24
	243	Matemáticas	2.289	1.003	892	794	436	97	70
	214	Medicina	9.297	1.153	1.426	2.798	3.299	1.353	421
	215	Psicología	18.532	4.750	4.510	6.867	5.139	1.509	507
	296	Psicopedagogía	1.636	174	89	442	793	269	43
	41	Química	9.297	4.481	3.484	3.395	1.767	457	194
	297	Traducción e Interpretación	1.678	274	287	594	623	133	41
TOTAL LICENCIATURA			179.119	68.196	49.018	64.346	46.971	14.505	4.280
TOTAL UAM			215.520	75.279	54.682	77.441	60.390	18.016	4.997

(*) Las convocatorias ordinarias son: Febrero para asignaturas del 1er cuatrimestre, y Junio para asignaturas del 2º cuatrimestre y anuales

(1) Planes de estudio antiguos

PRE: Presentados; NP: No presentados; SUSP: Suspenso AP: Aprobados; NOT: Notables; SB: Sobresalientes

Fuente: SIGMA, a 15 de Enero de 2005

Tabla 21. Calificaciones de los estudiantes en la convocatoria extraordinaria de Septiembre, distribuidas según titulación y plan de estudios

NIVEL	PLAN	TITULACIÓN	PRE	NP	SUSP	AP	NOT.	SOB.	MH
DIPLOMATURA	127	Enfermería	1	2	0	1	0	0	0
	209	Enfermería	1423	393	364	765	263	29	2
	251	Fisioterapia	84	39	33	41	10	0	0
	216	Ing.Téc.Industrial.Esp.: Química	793	1105	370	322	81	17	3
	274	Maestro Audición y Lenguaje	280	243	72	126	73	6	3
	273	Maestro Educación Especial	220	214	42	98	60	18	2
	234	Maestro Educación Física	419	591	153	188	72	6	0
	236	Maestro Educación Infantil	672	996	148	365	141	17	1
	235	Maestro Educación Musical	318	619	71	169	72	6	0
	238	Maestro Educación Primaria	779	1016	253	400	114	12	0
	237	Maestro Lengua Extranjera	343	480	141	159	37	6	0
	280	Nutrición y Dietética	354	234	110	176	62	6	0
	135	Turismo	525	580	120	242	118	43	2
	TOTAL DIPLOMATURA			6.211	6.512	1.877	3.052	1.103	166
LICENCIATURA	242	Administración y Dirección de Empresas	4823	6054	1650	2327	710	132	4
	125	Antropología Social y Cultural	126	285	16	53	41	16	0
	213	Biología	2070	2000	908	809	301	45	7
	42	Bioquímica	288	416	61	112	89	22	4
	249	Ciencia y Tecnología de los Alimentos	202	256	37	100	55	9	1
	10	Ciencias (Biológicas) (1)	151	288	60	72	15	3	1
	9	Ciencias (Físicas) (1)	869	1528	346	346	134	38	5
	11	Ciencias (Químicas) (1)	17	7	10	7	0	0	0
	278	Ciencias Ambientales	1427	1139	333	707	300	77	10
	282	Ciencias de la Actividad Física y el Deporte	327	485	95	177	50	5	0
	241	Ciencias Políticas y de la Administración	89	355	18	45	23	3	0
	212	Derecho	4695	10073	1867	2122	597	100	9
	244	Derecho / Administración y Dirección de Empresas	2340	1898	760	1107	426	44	3
	246	Derecho / Ciencias Políticas y de la Administración	1163	1371	488	512	145	15	3
	19	Economía	5806	7586	2521	2449	630	195	11
	309	Economía	1619	2398	729	689	185	12	4
	321	Estudios de Asia Oriental	66	253	7	18	22	18	1
	35	Filología Árabe	12	70	0	8	2	1	1
	277	Filología Árabe	70	191	7	40	15	6	2
	36	Filología Clásica	6	7	1	1	4	0	0
	247	Filología Clásica	85	284	25	44	11	5	0
	21	Filología Francesa	4	17	2	1	1	0	0
	240	Filología Francesa	130	351	31	71	19	7	2
	37	Filología Hispánica	332	680	85	158	64	22	3
	295	Filología Hispánica	228	683	79	107	33	6	3
	22	Filología Inglesa	386	454	96	197	80	10	3
	279	Filología Inglesa	845	1579	318	415	98	14	0
	33	Filosofía	21	37	1	8	10	2	0
	239	Filosofía	553	1717	91	248	163	47	4
	281	Física	606	1051	301	221	64	18	2
	32	Geografía	126	224	34	68	19	5	0
	276	Geografía	228	705	53	129	38	8	0
	31	Historia	1881	4244	535	916	347	76	7
	24	Historia del Arte	66	75	5	30	22	9	0
	248	Historia del Arte	1540	3224	380	731	347	72	10
	284	Historia y Ciencia de la Música	121	228	14	45	54	7	1
16	Ingeniero en Informática	3127	3407	1373	1340	342	67	5	
293	Ingeniero en Informática / Matemáticas	98	25	37	42	18	1	0	
294	Ingeniero de Telecomunicación	507	395	209	224	66	8	0	
45	Investigación y Técnicas de Mercado	4	2	2	1	1	0	0	
275	Investigación y Técnicas de Mercado	276	700	66	120	68	22	0	
43	Lingüística	84	295	11	39	18	14	2	
243	Matemáticas	783	1110	370	296	103	13	1	
214	Medicina	1598	963	463	832	260	43	0	
215	Psicología	4425	4833	1596	2041	603	161	24	

(Cont.) Tabla 21. Calificaciones de los estudiantes en la convocatoria extraordinaria de Septiembre, distribuidas según titulación y plan de estudios

NIVEL	PLAN	TITULACIÓN	PRE	NP	SUSP	AP	NOT.	SOB.	MH
LICENCIAT.	296	Psicopedagogía	105	158	13	41	39	12	0
	41	Química	2927	5031	1373	1176	324	41	13
	297	Traducción e Interpretación	291	270	77	155	54	4	1
	TOTAL LICENCIATURA		47.543	69.402	17.554	21.397	7.010	1.435	147
TOTAL UAM			53.754	75.914	19.431	24.449	8.113	1.601	160

(1) Planes de estudio antiguos

PRE: Presentados; NP: No presentados; SUSP: Suspenso AP: Aprobados; NOT: Notables; SB: Sobresalientes

Fuente: SIGMA, a 15 de Enero de 2005

Tabla 22. Calificaciones de los estudiantes en la convocatoria extraordinaria de Diciembre, distribuidas según titulación y plan de estudios

NIVEL	PLAN	TITULACIÓN	PRE	NP	SUSP	AP	NOT.	SOB.	MH
LICENCIATURA	9	Ciencias (Físicas) (1)	337	187	142	147	38	10	0
	TOTAL LICENCIATURA		337	187	142	147	38	10	0
TOTAL UAM			337	187	142	147	38	10	0

(1) Planes de estudio antiguos

PRE: Presentados; NP: No presentados; SUSP: Suspensos AP: Aprobados; NOT: Notables; SB: Sobresalientes

Fuente: SIGMA, a 15 de Enero de 2005

Distribución de las calificaciones en las convocatorias ordinarias

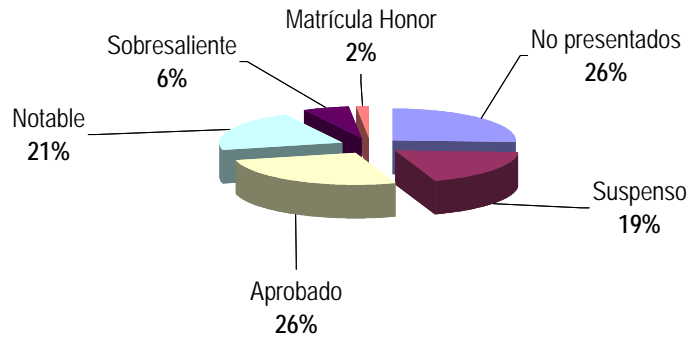

Distribución de las calificaciones en la convocatoria extraordinaria de Septiembre

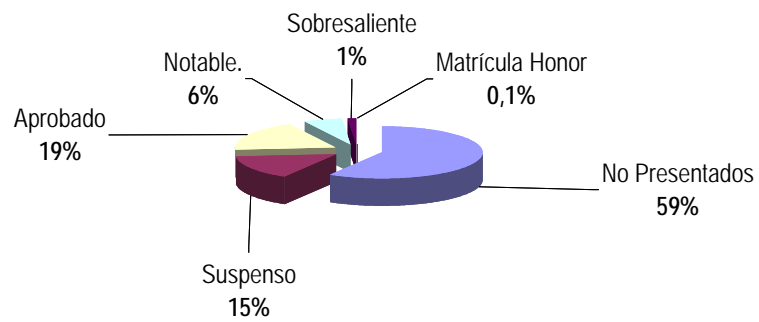

Distribución de las calificaciones en la convocatoria extraordinaria de Diciembre

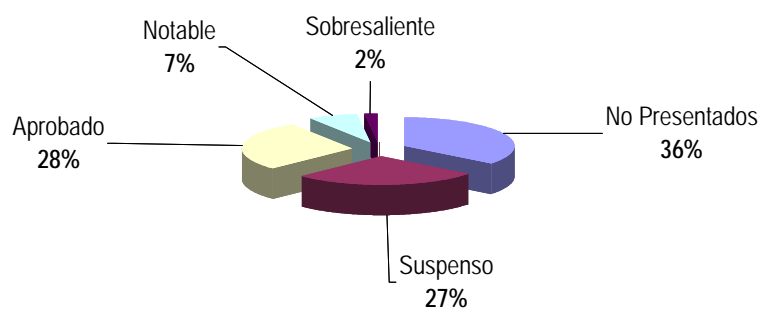

4.4.2. Distribución de estudiantes de 1er y 2º ciclo por porcentaje de créditos superados

Tabla 23. Distribución de los estudiantes de 1er y 2º ciclo por porcentaje de créditos superados (en el conjunto de convocatorias) en cada titulación y plan de estudios

NIVEL	PLAN	TITULACIÓN	Nº de estudiantes según % de créditos superados										
			<1%	1-10%	11-20%	21-30%	31-40%	41-50%	51-60%	61-70%	71-80%	81-90%	91-100%
DIPLOMATURA	127	Enfermería	2	0	0	0	0	0	0	0	0	0	0
	209	Enfermería	18	8	12	17	43	45	39	48	76	121	657
	251	Fisioterapia	2	2	4	3	1	3	5	6	10	8	20
	216	Ing.Téc.Industrial.Esp.: Química Industrial	35	19	28	47	47	42	27	31	22	10	27
	274	Maestro en Audición y Lenguaje	9	3	3	4	8	9	14	12	32	25	84
	273	Maestro en Educación Especial	3	5	3	4	2	10	10	23	38	23	102
	234	Maestro de Educación Física	24	5	5	6	16	23	29	30	26	26	81
	236	Maestro en Educación Infantil	20	7	7	11	17	12	23	38	52	93	283
	235	Maestro en Educación Musical	30	9	11	8	11	19	13	25	26	26	70
	238	Maestro en Educación Primaria	34	7	15	18	30	34	51	48	69	71	170
	237	Maestro en Lengua Extranjera	28	10	9	15	16	18	17	19	18	20	41
	280	Nutrición y Dietética	10	1	4	6	3	12	17	24	37	45	87
	135	Turismo	27	6	13	14	18	39	23	39	64	68	119
	TOTAL DIPLOMATURA			242	82	114	153	212	266	268	343	470	536
LICENCIATURA	242	Admón. y Dirección Empresas	161	40	99	118	172	205	200	213	219	148	480
	125	Antropología Social y Cultural	23	2	8	7	7	4	13	13	15	18	32
	213	Biología	103	42	72	76	96	115	152	174	168	182	304
	42	Bioquímica	20	7	5	7	10	5	7	6	24	28	59
	282	Cc.Actividad Física y Deporte	16	2	6	10	15	23	16	17	21	30	43
	249	Ciencia y Tecnología de alimentos	8	3	3	4	4	8	8	12	12	18	58
	278	Ciencias Ambientales	47	5	14	22	37	34	69	91	111	88	278
	241	Ciencias Políticas y de la Admón.	21	1	5	1	5	3	3	4	4	1	8
	212	Derecho	400	139	194	236	254	225	217	193	186	128	288
	244	Derecho / Admón. y Dirección de Empresas	23	30	30	50	63	76	83	90	112	81	180
	246	Derecho / Ciencias Políticas y de la Admón.	34	25	25	34	38	50	45	33	29	28	56
	309	Economía	64	36	53	51	51	61	50	30	24	16	35
	321	Estudios de Asia Oriental	17	1	5	4	5	5	5	6	4	14	12
	35	Filología Árabe	9	0	1	1	0	2	0	1	2	1	9
	277	Filología Árabe	7	1	4	3	1	4	4	5	5	3	6
	36	Filología Clásica	2	1	0	0	0	1	0	0	2	0	5
	247	Filología Clásica	7	2	2	6	5	6	1	2	3	5	11
	21	Filología Francesa	2	0	0	0	0	0	0	0	0	0	0
	240	Filología Francesa	18	2	8	3	6	11	4	4	4	6	14

(Cont.) Tabla 23. Distribución de los estudiantes de 1er y 2º ciclo por porcentaje de créditos superados (en el conjunto de convocatorias) en cada titulación y plan de estudios

NIVEL	PLAN	TITULACIÓN	Nº de estudiantes según % de créditos superados										
			<1%	1-10%	11-20%	21-30%	31-40%	41-50%	51-60%	61-70%	71-80%	81-90%	91-100%
LICENCIATURA	37	Filología Hispánica	49	8	23	14	28	21	14	15	17	8	48
	295	Filología Hispánica	11	4	8	4	11	10	12	8	6	12	22
	22	Filología Inglesa	49	7	17	23	13	21	16	25	15	18	59
	279	Filología Inglesa	63	21	46	44	37	46	21	24	23	15	47
	33	Filosofía	12	4	2	2	3	1	5	4	5	2	19
	239	Filosofía	47	13	27	32	23	37	22	22	18	17	29
	281	Física	54	40	34	29	39	27	19	18	19	15	30
	32	Geografía	49	2	14	9	8	12	6	6	10	6	19
	276	Geografía	21	3	5	7	11	2	15	5	11	7	8
	31	Historia	148	41	76	83	67	100	83	86	73	68	178
	24	Historia del Arte	22	1	6	7	3	7	7	8	6	10	57
	248	Historia del Arte	100	32	61	55	65	75	72	72	83	69	110
	284	Historia y Ciencias de la Música	22	4	0	4	2	8	8	13	17	11	18
	16	Ingeniero en Informática	153	92	103	137	146	138	104	92	71	81	136
	293	Ingeniero Informática/Matemáticas	0	1	0	1	1	6	4	4	4	14	25
	45	Investigación y Técnicas de Mercado	3	0	0	0	0	0	1	0	0	0	2
	275	Investigación y Técnicas de Mercado	50	7	19	19	18	31	15	22	14	26	52
	19	Licenciado en Economía	179	71	156	187	210	231	204	170	112	111	156
	43	Lingüística	14	2	1	3	1	0	1	4	3	1	8
	243	Matemáticas	90	6	31	39	43	50	55	35	34	39	68
	214	Medicina	49	31	49	57	41	62	91	89	112	82	674
	215	Psicología	179	69	104	144	177	191	242	274	297	321	597
	296	Psicopedagogía	5	1	2	0	2	2	0	5	5	16	88
	41	Química	169	74	130	139	163	183	151	113	99	81	157
	294	Telecomunicación	4	14	11	16	23	14	21	11	16	10	9
	297	Traducción e Interpretación	12	1	2	9	5	11	12	10	21	25	65
		TOTAL LICENCIATURA	2536	888	1461	1697	1909	2124	2078	2029	2036	1860	4559
TOTAL UAM		2.778	970	1.575	1.850	2.121	2.390	2.346	2.372	2.506	2.396	6.300	

Fuente: SIGMA, a 15 de Enero de 2005

Distribución de estudiantes según porcentaje de créditos superados en las diplomaturas

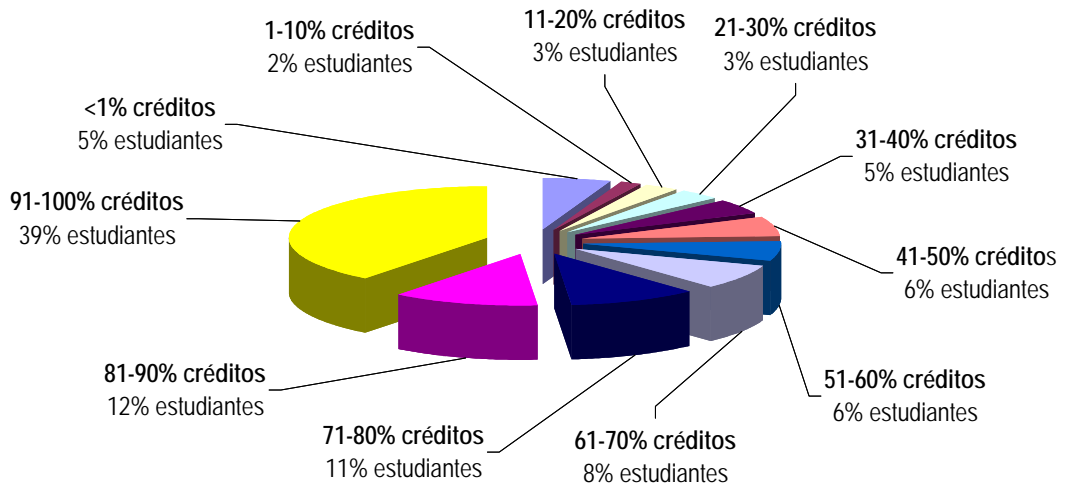

Distribución de estudiantes según porcentaje de créditos superados en las licenciaturas

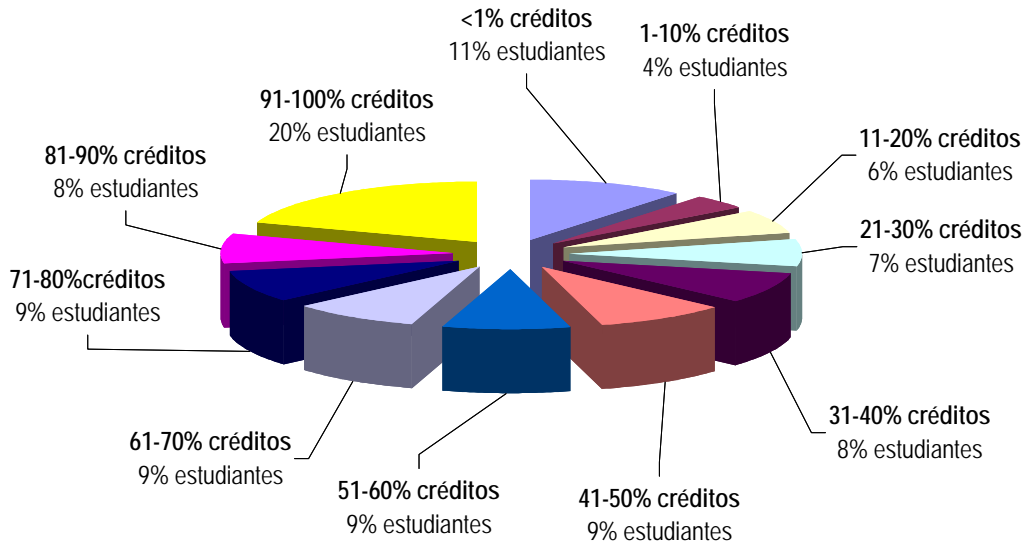

4.4.3. Distribución de asignaturas según porcentaje de estudiantes aprobados y convocatoria

Tabla 24. Distribución de asignaturas según porcentaje de estudiantes aprobados en las convocatorias ordinarias (*)

NIVEL	PLAN	TITULACIÓN	Nº de asignaturas según porcentaje de estudiantes aprobados										
			<10%	11-20%	21-30%	31-40%	41-50%	51-60%	61-70%	71-80%	81-90%	91-100%	
DIPLOMATURA	127	Enfermería	2	0	0	0	0	0	0	0	0	0	0
	209	Enfermería (E.U. Enferm. Puerta de Hierro)	0	0	0	0	0	5	1	2	8	12	
	209	Enfermería (E.U. Enferm. F. Jiménez Díaz)	0	0	0	0	2	1	5	4	3	13	
	209	Enfermería (E.U. Enferm. Comunidad de Madrid)	0	0	0	1	0	2	3	4	4	14	
	209	Enfermería (E.U. Enferm. La Paz)	0	0	0	0	2	0	6	1	7	14	
	209	Enfermería (E.U. Enferm. Cruz Roja)	0	0	0	2	1	1	4	3	5	12	
	251	Fisioterapia	0	0	1	0	4	0	4	4	4	9	
	216	Ing.Téc.Industrial.Esp.: Química Industrial	0	7	7	3	3	6	2	5	3	1	
	274	Maestro en Audición y Lenguaje	0	0	0	2	0	3	5	6	5	8	
	273	Maestro en Educación Especial	0	0	0	1	1	2	1	6	8	10	
	234	Maestro de Educación Física	0	0	2	0	5	4	8	4	6	3	
	236	Maestro en Educación Infantil	0	0	0	0	4	5	10	12	19	13	
	235	Maestro en Educación Musical	0	0	1	1	6	6	7	4	4	3	
	238	Maestro en Educación Primaria	0	0	2	0	3	6	4	8	5	2	
	237	Maestro en Lengua Extranjera	0	1	2	4	3	4	3	6	2	2	
	280	Nutrición y Dietética	0	0	0	2	1	3	3	7	6	12	
	135	Turismo	0	0	0	2	1	7	5	11	9	0	
TOTAL DIPLOMATURA			2	8	15	18	36	55	71	87	98	128	
LICENCIATURA	242	Administración y Dirección de empresas	0	0	2	5	10	9	18	18	13	10	
	125	Antropología Social y Cultural	0	0	1	0	3	7	4	6	2	1	
	213	Biología	0	1	0	4	7	10	7	13	8	10	
	42	Bioquímica	0	0	2	2	4	3	5	10	5	4	
	249	Ciencia y Tecnología de los Alimentos	1	0	1	1	3	6	6	7	4	9	
	10	Ciencias (Biológicas)(1)	15	3	8	12	3	1	0	0	0	0	
	9	Ciencias (Físicas)(1)	7	4	5	10	5	9	6	5	1	7	
	11	Ciencias (Químicas)(1)	7	0	1	0	3	0	0	0	0	5	
	278	Ciencias Ambientales	0	0	2	2	3	6	12	13	15	13	
	282	Ciencias Actividad Física y del Deporte	0	0	2	2	2	1	6	7	9	6	
	241	Ciencias Políticas y de la Administración	1	1	2	5	5	9	1	6	1	2	
	212	Derecho	5	8	12	18	13	10	12	5	1	0	
	244	Derecho / Admón. y Dirección de Empresas	0	0	0	2	14	12	10	13	6	7	
	246	Derecho / Cc. Políticas y de la Administración	2	1	3	12	7	9	8	4	4	3	
	19	Economía	6	5	9	18	18	16	13	9	16	24	
	309	Economía	1	1	1	4	4	1	1	0	0	0	
	321	Estudios de Asia Oriental	0	0	1	3	5	8	3	1	0	0	

(Cont.) Tabla 24. Distribución de asignaturas según porcentaje de estudiantes aprobados en las convocatorias ordinarias(*)

NIVEL	PLAN	TITULACIÓN	Nº de asignaturas según porcentaje de estudiantes aprobados									
			<10%	11-20%	21-30%	31-40%	41-50%	51-60%	61-70%	71-80%	81-90%	91-100%
LICENCIATURA	35	Filología Árabe	3	0	0	1	4	4	7	0	1	1
	277	Filología Árabe	0	1	8	2	6	5	4	5	5	1
	36	Filología Clásica	3	0	0	4	0	0	0	0	0	8
	247	Filología Clásica	0	1	2	13	7	5	6	5	4	10
	21	Filología Francesa	4	0	0	0	0	0	1	0	0	0
	240	Filología Francesa	0	0	6	9	8	6	8	8	4	1
	37	Filología Hispánica	4	2	3	7	9	13	9	7	2	2
	295	Filología Hispánica	0	0	2	3	7	5	2	2	0	0
	22	Filología Inglesa	8	1	6	4	4	6	9	4	3	0
	279	Filología Inglesa	3	5	3	12	10	14	2	3	3	2
	33	Filosofía	0	1	2	0	4	2	1	1	0	2
	239	Filosofía	0	3	8	13	12	7	10	2	2	3
	281	Física	0	5	4	9	3	1	0	3	0	1
	32	Geografía	0	1	6	2	4	6	2	3	0	0
	276	Geografía	0	5	5	8	10	7	3	1	2	2
	31	Historia	0	2	7	26	15	25	26	17	10	5
	24	Historia del Arte	1	0	2	3	3	6	2	1	0	0
	248	Historia del Arte	0	0	3	6	7	12	16	6	5	0
	284	Historia y Ciencias de la Música	0	0	0	2	3	5	5	8	6	1
	16	Ingeniero en Informática	1	1	6	12	7	9	8	3	3	1
	293	Ingeniero Informática / Matemáticas	0	0	1	1	0	1	1	6	4	4
	294	Ingeniero de Telecomunicación	0	2	4	3	5	2	4	3	0	1
	45	Investigación y Técnicas de Mercado	4	0	0	0	0	0	0	0	0	2
	275	Investigación y Técnicas de Mercado	0	0	2	1	4	5	5	3	6	4
	43	Lingüística	2	0	1	4	17	6	11	4	4	3
	243	Matemáticas	0	1	5	12	7	4	5	3	1	0
	214	Medicina	0	0	0	1	3	9	5	10	14	30
	215	Psicología	0	0	1	5	6	13	18	21	12	0
	296	Psicopedagogía	0	0	1	1	1	1	2	4	9	18
41	Química	0	8	12	13	11	8	11	13	11	7	
297	Traducción e Interpretación	0	0	0	2	0	7	9	11	9	11	
TOTAL LICENCIATURA			78	63	152	279	286	311	304	274	205	221
TOTAL UAM			80	71	167	297	322	366	375	361	303	349

(*) Las convocatorias ordinarias son: Febrero para asignaturas del 1er cuatrimestre, y Junio para asignaturas del segundo cuatrimestre y anuales

(1) Planes de estudio antiguos

Fuente: SIGMA, a 15 de Enero de 2005

Tabla 25. Distribución de asignaturas según porcentaje de estudiantes aprobados en la convocatoria extraordinaria de Septiembre

NIVEL	PLAN	TITULACIÓN	Nº de asignaturas según porcentaje de estudiantes aprobados									
			<10%	11-20%	21-30%	31-40%	41-50%	51-60%	61-70%	71-80%	81-90%	91-100%
DIPLOMATURA	127	Enfermería	1	0	0	0	1	0	0	0	0	0
	209	Enfermería (E.U. Enferm. Puerta de Hierro)	2	1	1	3	1	5	3	4	2	3
	209	Enfermería (E.U. Enferm. F. Jiménez Díaz)	1	0	3	2	2	1	4	5	3	3
	209	Enfermería (E.U. Enferm. Comunidad de Madrid)	5	1	0	4	6	1	2	4	1	2
	209	Enfermería (E.U. Enferm. La Paz)	5	0	0	2	7	5	3	4	1	1
	209	Enfermería (E.U. Enferm. Cruz Roja)	1	1	3	0	1	2	5	7	2	6
	251	Fisioterapia	5	1	2	1	3	1	2	2	0	2
	216	Ing.Téc.Industrial.Esp.: Química Industrial	6	11	5	7	5	1	1	0	0	1
	274	Maestro en Audición y Lenguaje	3	2	2	6	6	2	4	2	1	0
	273	Maestro en Educación Especial	4	5	2	2	5	4	4	0	1	1
	236	Maestro en Educación Infantil	12	12	8	11	5	6	4	1	0	1
	235	Maestro en Educación Musical	1	10	8	8	3	0	1	0	0	1
	238	Maestro en Educación Primaria	4	5	7	7	5	1	1	0	0	0
	237	Maestro en Lengua Extranjera	2	8	6	5	4	1	0	0	0	1
	280	Nutrición y Dietética	6	2	3	5	7	3	4	2	0	1
	135	Turismo	2	4	6	13	3	2	3	0	0	2
TOTAL DIPLOMATURA			60	63	56	76	64	35	41	31	11	25
LICENCIATURA	242	Administración y Dirección de Empresas	5	15	27	18	10	1	1	0	1	7
	125	Antropología Social y Cultural	4	5	6	4	4	0	0	1	0	0
	213	Biología	8	7	13	17	5	5	2	2	0	0
	42	Bioquímica	5	4	7	12	3	0	2	0	0	2
	249	Ciencia y Tecnología de los Alimentos	8	3	5	9	7	2	0	2	0	0
	10	Ciencias (Biológicas) (1)	22	9	5	1	3	0	1	0	0	1
	9	Ciencias (Físicas) (1)	12	19	9	7	6	0	0	0	0	3
	11	Ciencias (Químicas) (1)	5	0	0	1	1	0	0	0	0	3
	278	Ciencias Ambientales	6	5	8	18	13	6	4	3	3	0
	282	Ciencias de la Actividad Física y Deporte	12	5	7	4	6	1	0	0	0	0
	241	Ciencias Políticas y de la Administración	9	10	5	1	3	0	2	0	0	1
	212	Derecho	14	33	20	12	3	1	0	0	1	0
	244	Derecho / Admón. y Dirección de Empresas	1	2	14	16	13	6	5	1	3	2
	246	Derecho / Cc. Políticas y de la Administración	8	8	13	12	7	1	1	0	0	1
	19	Economía	18	30	20	17	7	8	2	3	2	10
	309	Economía	1	3	5	2	1	0	0	0	0	0
	321	Estudios de Asia Oriental	8	5	4	2	1	0	1	0	0	0
	35	Filología Árabe	13	2	1	1	2	0	0	0	0	1
277	Filología Árabe	9	9	7	3	2	0	1	1	0	4	

(Cont.) Tabla 25. Distribución de asignaturas según el porcentaje de estudiantes aprobados en la convocatoria extraordinaria de Septiembre

NIVEL	PLAN	TITULACIÓN	Nº de asignaturas según porcentaje de estudiantes aprobados									
			<10%	11-20%	21-30%	31-40%	41-50%	51-60%	61-70%	71-80%	81-90%	91-100%
LICENCIATURA	36	Filología Clásica	3	0	0	0	2	0	0	0	0	2
	247	Filología Clásica	20	11	5	1	2	1	2	0	0	1
	21	Filología Francesa	4	1	0	0	0	0	0	0	0	0
	240	Filología Francesa	21	8	9	9	1	0	0	1	0	0
	295	Filología Hispánica	5	10	5	1	0	0	0	0	0	0
	37	Filología Hispánica	15	16	15	3	5	2	0	0	0	0
	22	Filología Inglesa	11	4	10	8	7	2	1	0	1	1
	279	Filología Inglesa	16	16	11	7	4	1	0	0	0	0
	33	Filosofía	2	0	3	3	2	0	1	0	0	0
	239	Filosofía	8	17	16	10	4	2	0	0	0	1
	281	Física	5	14	6	1	0	0	0	0	0	0
	32	Geografía	3	7	8	4	2	0	0	0	0	0
	276	Geografía	9	14	11	2	3	0	0	1	0	2
	31	Historia	21	41	32	17	11	7	1	1	0	0
	24	Historia del Arte	2	0	1	6	6	0	3	0	0	0
	248	Historia del Arte	1	13	24	11	3	1	2	0	0	0
	284	Historia y Ciencias de la Música	6	2	10	4	6	0	1	0	0	1
	16	Ingeniero en Informática	4	9	15	9	9	2	1	0	1	1
	293	Ingeniero Informática /Matemáticas	4	2	0	1	3	2	2	2	0	2
	294	Ingeniero de Telecomunicación	2	4	4	7	1	2	3	0	0	1
	45	Investigación y Técnicas de Mercado	2	0	0	0	1	0	0	0	0	1
	275	Investigación y Técnicas de Mercado	4	12	4	6	1	0	0	0	0	0
	43	Lingüística	15	12	5	11	3	1	0	0	0	2
	243	Matemáticas	7	12	10	6	2	0	1	0	0	0
	214	Medicina	22	4	6	6	7	9	4	2	1	1
	215	Psicología	1	11	23	23	13	1	1	1	2	0
	296	Psicopedagogía	14	3	3	2	7	0	1	2	1	1
	41	Química	20	29	15	13	2	7	5	1	0	0
	297	Traducción e Interpretación	7	5	4	9	6	5	2	1	0	2
TOTAL LICENCIATURA			422	451	431	337	210	76	53	25	16	54
TOTAL UAM			482	514	487	413	274	111	94	56	27	79

(1) Planes de estudio antiguos

Fuente: SIGMA, a 15 Enero de 2005

Tabla 26. Distribución de asignaturas según porcentaje de estudiantes aprobados en la convocatoria extraordinaria de Diciembre

NIVEL	PLAN	TITULACIÓN	Nº de asignaturas según porcentaje de estudiantes aprobados									
			<10%	11-20%	21-30%	31-40%	41-50%	51-60%	61-70%	71-80%	81-90%	91-100%
LICENCIATURA	9	Ciencias (Físicas) (1)	6	0	4	6	8	0	4	0	0	4
	TOTAL LICENCIATURA		6	0	4	6	8	0	4	0	0	4
TOTAL UAM			6	0	4	6	8	0	4	0	0	4

(1) Planes de estudio antiguos

Fuente: SIGMA, a 15 Enero de 2005

Distribución de asignaturas según porcentaje de estudiantes aprobados en las diplomaturas (convocatoria ordinaria)

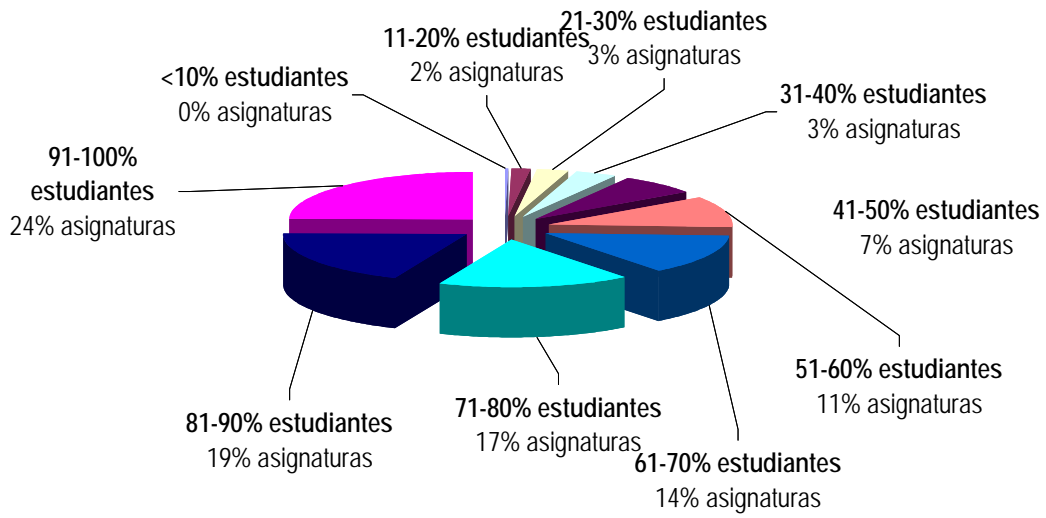

Distribución de las asignaturas según porcentaje de estudiantes aprobados en las licenciaturas (convocatoria ordinaria)

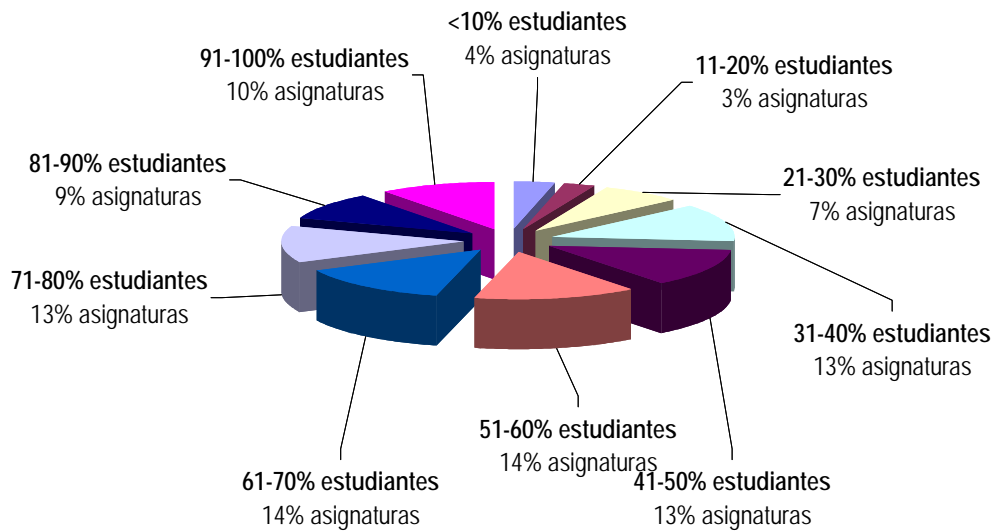

4.4.4. Distribución de créditos presentados y no presentados según convocatoria

Tabla 27. Distribución de créditos presentados y no presentados en las convocatorias ordinarias (*) según titulación y plan de estudios

NIVEL	PLAN	TITULACIÓN	Créditos no presentados	Créditos presentados			Porcentaje de créditos superados (sobre el total de créditos presentados)
				Superados	No superados	Total presentados	
DIPLOMATURA	209	Enfermería (E. U. Enfermería la Paz)	1063	14922	2452	17374	85,9%
	209	Enfermería (E. U. Enfermería Comunidad de Madrid)	702	11952	2329	14281	83,7%
	209	Enfermería (E. U. Enfermería la Cruz Roja)	802	15708	2349	18057	87%
	209	Enfermería (E. U. Enfermería Puerta de Hierro)	930	12342	2156	14498	85,1%
	127	Enfermería (E. U. Enfermería Fundación Jiménez Díaz)	40	0	0	0	0%
	209	Enfermería (E. U. Enfermería Fundación Jiménez Díaz)	519	13957	2799	16756	83,3%
	251	Fisioterapia	319,5	2577	820,5	3397,5	75,8%
	216	Ingeniería Técnica Industrial Esp.: Química Industrial	5954	7434	5852	13286	56%
	274	Maestro Audición y Lenguaje	1672	9512,5	1375,5	10888	87,4%
	273	Maestro Educación Especial	1880,5	11306	957,5	12263,5	92,2%
	234	Maestro Educación Física	3258,5	10551	2139,5	12690,5	83,1%
	236	Maestro Educación Infantil	4986,5	33060,5	3412,5	36473	90,6%
	235	Maestro Educación Musical	3838,5	8957	1111	10068	89%
	238	Maestro Educación Primaria	5856	21463,5	4003,5	25467	84,3%
	237	Maestro Lengua Extranjera	3517	6949	2116,5	9065,5	76,7%
	280	Nutrición y Dietética	1924	11494	1932	13426	85,6%
	135	Turismo	5353	18119	2431	20550	88,2%
		TOTAL DIPLOMATURA	42615,5	210304,5	38236,5	248541	84,6%
LICENCIATURA	242	Administración y Dirección de Empresas	34508,5	91116	28257	119373	76,3%
	125	Antropología Social y Cultural	2277	4713	468	5181	91%
	213	Biología	18978	53031	17043	70074	75,7%
	42	Bioquímica	1828,5	7284	1063,5	8347,5	87,3%
	282	Ciencia de la Actividad Física y Deporte	2524,5	8871	2142	11013	80,6%
	241	Ciencia Política y de la Administración	1927,5	3019,5	670,5	3690	81,8%
	249	Ciencia y Tecnología de los Alimentos	1821	6894	951	7845	87,9%
	278	Ciencias Ambientales	8617	38190	7444	45634	83,7%
	212	Derecho	57071,5	63726	31576,5	95302,5	66,9%
	244	Derecho / Administración y Dirección de Empresas	11497,5	41533,5	13263	54796,5	75,8%
	246	Derecho / Ciencias Políticas y de la Administración	7458	15465	7342,5	22807,5	67,8%
	19	Economía	34824	50290	28744,5	79034,5	63,6%
	309	Economía	12088,5	14560,5	11085	25645,5	56,8%

(Cont.) Tabla 27. Distribución de créditos presentados y no presentados en las convocatorias ordinarias (*) según titulación y plan de estudios

NIVEL	PLAN	TITULACIÓN	Créditos no presentados	Créditos presentados			Porcentaje de créditos superados (sobre el total de créditos presentados)
				Superados	No superados	Total presentados	
LICENCIATURA	321	Estudios de Asia Oriental	1560	2082	354	2436	85,5%
	35	Filología Árabe	474	678	54	732	92,6%
	277	Filología Árabe	1332	1680	234	1914	87,8%
	36	Filología Clásica	55	102	11	113	90,3%
	247	Filología Clásica	1830	2550	384	2934	86,9%
	21	Filología Francesa	106	222	18	240	92,5%
	240	Filología Francesa	2196	2994	708	3702	80,9%
	37	Filología Hispánica	4590	6816	1512	8328	81,8%
	295	Filología Hispánica	4596	4998	1164	6162	81,1%
	22	Filología Inglesa	4431	6606	2152	8758	75,4%
	279	Filología Inglesa	9600	12888	7218	20106	64,1%
	33	Filosofía	257	354	31	385	91,9%
	239	Filosofía	11280	9462	2340	11802	80,2%
	281	Física	6492	7183	6093	13276	54,1%
	32	Geografía	1614	2028	486	2514	80,7%
	276	Geografía	5048	4962	1288	6250	79,4%
	31	Historia	25377	32372	10721	43093	75,1%
	24	Historia del Arte	750	960	132	1092	87,9%
	248	Historia del Arte	20694	30228	7914	38142	79,3%
	284	Historia y Ciencias de la Música	1761	4192,5	496,5	4689	89,4%
	294	Ingeniero de Telecomunicación	1791	4366,5	3711	8077,5	54,1%
	16	Ingeniero en Informática	21737	37043,5	27684,5	64728	57,2%
	293	Ingeniero Informática / Matemáticas	273	3818,5	751	4569,5	83,6%
	45	Investigación y Técnicas de Mercado	21	9	9	18	50%
	275	Investigación y Técnicas de Mercado	4392	7354	1470	8824	83,3%
	43	Lingüística	1972	3418	318	3736	91,5%
	243	Matemáticas	9015	12190	7904	20094	60,7%
	214	Medicina	14490	80169	16904	97073	82,6%
	215	Psicología	29835	90216	27714	117930	76,5%
	296	Psicopedagogía	1005	9000	522	9522	94,5%
	41	Química	26428	35335	20700	56035	63,1%
	297	Traducción e Interpretación	1644	8346	1722	10068	82,9%
TOTAL LICENCIATURA			412067,5	823316,5	302770,5	1126087	73,1%
TOTAL CRÉDITOS EN CONV. ORDINARIAS			454.683	1.033.621	341.007	1.374.628	75,2%

(*) Las convocatorias ordinarias son: Febrero para asignaturas del 1er cuatrimestre, y Junio para asignaturas del 2º cuatrimestre y anuales

Fuente: SIGMA, a 15 de Enero de 2005

Tabla 28. Distribución de créditos presentados y no presentados en la convocatoria extraordinaria de septiembre según titulación y plan de estudios

NIVEL	PLAN	TITULACIÓN	Créditos no presentados	Créditos presentados			Porcentaje de créditos superados (sobre el total de créditos presentados)
				Superados	No superados	Total presentados	
DIPLOMATURA	209	Enfermería (E. U. Enfermería La Paz)	1186	1932	397	2329	83%
	209	Enfermería (E. U. Enfermería Comunidad de Madrid)	478	1527	1021	2548	60%
	209	Enfermería (E. U. Enfermería Cruz Roja)	536	2072	543	2615	79%
	209	Enfermería (E. U. Enfermería Puerta de Hierro)	519	1396	1135	2531	55%
	127	Enfermería (E. U. Enfermería Fundación Jiménez Díaz)	30	10	0	10	100%
	209	Enfermería (E. U. Enfermería Fundación Jiménez Díaz)	426	2316	576	2892	80%
	251	Fisioterapia	413	436,5	290,5	727	60%
	216	Ingeniería Técnica Industrial Esp.: Química Industrial	6800	2676	2324	5000	54%
	274	Maestro Audición y Lenguaje	1450,5	1167	430	1597	73%
	273	Maestro Educación Especial	1353,5	1180,5	304	1484,5	80%
	234	Maestro Educación Física	3146	1419	833	2252	63%
	236	Maestro Educación Infantil	4943,5	2724	731,5	3455,5	79%
	235	Maestro Educación Musical	3222,5	1295,5	431,5	1727	75%
	238	Maestro Educación Primaria	5584,5	2847,5	1427,5	4275	67%
	237	Maestro Lengua Extranjera	3247	1310,5	1076	2386,5	55%
	280	Nutrición y Dietética	1512	1610	728	2338	69%
	135	Turismo	3959	2857	818	3675	78%
TOTAL DIPLOMATURA			38806,5	28776,5	13066	41842,5	69%
LICENCIATURA	242	Administración y Dirección de Empresas	34611	18625	9384	28009	66%
	125	Antropología Social y Cultural	1785	827	96	923	90%
	213	Biología	17749,5	9897	8217	18114	55%
	42	Bioquímica	1575,5	972,5	293	1265,5	77%
	282	Ciencia de la Actividad Física y Deporte	2853	1288,5	520,5	1809	71%
	249	Ciencia y Tecnología y de los Alimentos	1523	1011	238	1249	81%
	278	Ciencias Ambientales	7004	6982	1979	8961	78%
	241	Ciencias Políticas y de la Administración	2076	415,5	106,5	522	80%
	212	Derecho	59779,5	17408,5	11047,5	28456	61%
	244	Derecho / Administración y Dirección de Empresas	11097	9255	4408,5	13663,5	68%
	246	Derecho / Ciencias Políticas y de la Administración	8053,5	3915	2820	6735	58%
	19	Economía	35871	15945	11739	27684	58%
	309	Economía	13731	5238	4198,5	9436,5	56%
	321	Estudios de Asia	1518	354	42	396	89%
	35	Filología Árabe	420	72	0	72	100%

(Cont.) Tabla 28. Distribución de créditos presentados y no presentados en la convocatoria extraordinaria de septiembre según titulación y plan de estudios

NIVEL	PLAN	TITULACIÓN	Créditos no presentados	Créditos presentados			Porcentaje de créditos superados (sobre el total de créditos presentados)
				Superados	No superados	Total presentados	
LICENCIATURA	277	Filología Árabe	1146	378	42	420	90%
	36	Filología Clásica	36	24	6	30	80%
	247	Filología Clásica	1704	360	150	510	71%
	21	Filología Francesa	100	12	12	24	50%
	240	Filología Francesa	2106	594	186	780	76%
	37	Filología Hispánica	4080	1482	510	1992	74%
	295	Filología Hispánica	4308	900	480	1380	65%
	22	Filología Inglesa	3586	2154	803	2957	73%
	279	Filología Inglesa	10716	3654	2424	6078	60%
	33	Filosofía	178	98	6	104	94%
	239	Filosofía	10302	2772	546	3318	84%
	281	Física	7940	2342	2303	4645	50%
	32	Geografía	1344	552	204	756	73%
	276	Geografía	4798	1180	358	1538	77%
	31	Historia	25033	7893	3160	11053	71%
	24	Historia del Arte	456	372	30	402	93%
	248	Historia del Arte	19344	6960	2280	9240	75%
	284	Historia y Ciencia de la Música	1443	673,5	87	760,5	89%
	294	Ingeniero de Telecomunicación	2436	1795,5	1270,5	3066	59%
	16	Ingeniero en Informática	25668	13323,5	10415	23738,5	56%
	293	Ingeniero Informática / Matemáticas	208,5	504	311,5	815,5	62%
	45	Investigación y Técnicas de Mercado	9	9	12	21	43%
	275	Investigación y Técnicas de Mercado	4200	1260	396	1656	76%
	43	Lingüística	1770	442	66	508	87%
	243	Matemáticas	10092	3607	3203	6810	53%
	214	Medicina	12153	12978	6091	19069	68%
	215	Psicología	29925	17721	9891	27612	64%
	296	Psicopedagogía	909	544,5	73,5	618	88%
	41	Química	29478	9031	8575	17606	51%
	297	Traducción e Interpretación	1620	1284	462	1746	74%
	TOTAL LICENCIATURA	416735,5	187106	109443	296549	63%	
TOTAL CRÉDITOS SEPTIEMBRE			455.542	215.883	122.509	338.392	64%

Fuente: SIGMA, a 15 de Enero de 2005



UAM

en cifras



cien

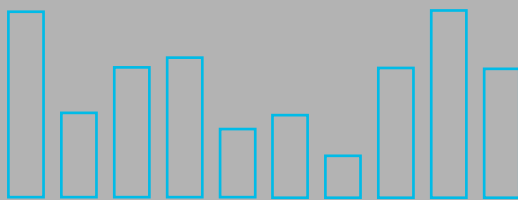

4.5. Graduación

Universidad Autónoma de Madrid

4.5. Graduación

Tabla 29. Titulados en el año 2004: distribución según titulación, plan de estudios y sexo

NIVEL	PLAN	TITULACIÓN	HOMBRE	MUJERES	% MUJERES	TOTAL
DIPLOMATURA	209	Enfermería (E.U. Enferm. "Puerta de Hierro")	6	57	90%	63
	209	Enfermería (E.U. Enferm. "Fundación J.Díaz")	5	64	93%	69
	209	Enfermería (E.U. Enferm. "Cruz Roja")	6	73	92%	79
	209	Enfermería (E.U. Enferm. "La Paz")	2	65	97%	67
	209	Enfermería (E.U. Enferm. "Comunidad Madrid")	6	47	89%	53
	127	Enfermería (E.U. Enferm. "Fundación J.Díaz")	1	0	0%	1
	251	Fisioterapia	5	11	69%	16
	216	Ing.Téc. Industrial.Esp.: Química Industrial	15	11	42%	26
	274	Maestro en Audición y Lenguaje	2	42	95%	44
	273	Maestro en Educación Especial	5	45	90%	50
	234	Maestro en Educación Física	31	18	37%	49
	236	Maestro en Educación Infantil	9	145	94%	154
	235	Maestro en Educación Musical	16	33	67%	49
	238	Maestro en Educación Primaria	24	100	81%	124
	237	Maestro en Lengua Extranjera	2	35	95%	37
	280	Nutrición Humana y Dietética	6	37	86%	43
	135	Turismo	16	99	86%	115
	TOTAL DIPLOMATURA			157	882	85%
LICENCIATURA	242	Administración y Dirección de Empresas	148	178	55%	326
	125	Antropología Social y Cultural	6	25	81%	31
	213	Biología	29	54	65%	83
	42	Bioquímica	22	33	60%	55
	241	Ciencias Políticas y de la Administración	6	5	45%	11
	282	Ciencias de la Actividad Física y Deporte	19	14	42%	33
	249	Ciencia y Tecnología de los Alimentos	13	32	71%	45
	10	Ciencias (Biológicas)	27	69	72%	96
	9	Ciencias (Físicas)	111	44	28%	155
	11	Ciencias (Químicas)	9	7	44%	16
	278	Ciencias Ambientales	47	124	73%	171
	212	Derecho	160	230	59%	390
	19	Economía	112	105	48%	217
	35	Filología Árabe	6	5	45%	11
	247	Filología Clásica	0	3	100%	3
	36	Filología Clásica	1	7	88%	8
	240	Filología Francesa	1	7	88%	8
	37	Filología Hispánica	13	55	81%	68
	22	Filología Inglesa	18	88	83%	106
	33	Filosofía	15	17	53%	32
	239	Filosofía	15	7	32%	22
	32	Geografía	26	16	38%	42
	31	Historia	78	88	53%	166
	248	Historia del Arte	13	45	78%	58
	24	Historia del Arte	15	68	82%	83
	284	Historia y Ciencias de la Música	8	6	43%	14
	16	Ingeniero en Informática	131	21	14%	152
	45	Investigación y Técnicas de Mercado	1	1	50%	2
	275	Investigación y Técnicas de Mercado	19	35	65%	54
	43	Lingüística	1	5	83%	6
	243	Matemáticas	43	43	50%	86

(Cont.) Tabla 29. Titulados en el año 2004: distribución según titulación, plan de estudios y sexo

NIVEL	PLAN	TITULACIÓN	HOMBRE	MUJERES	% MUJERES	TOTAL
LICENCIATURA	214	Medicina	43	129	75%	172
	215	Psicología	56	301	84%	357
	296	Psicopedagogía	1	41	98%	42
	41	Química	63	122	66%	185
	TOTAL LICENCIATURA			1276	2030	61%
TOTAL TITULADOS UAM			1.433	2.912	67%	4.345

Fuente: SIGMA, a 15 de Enero de 2005

Distribución porcentual de mujeres tituladas en Diplomaturas

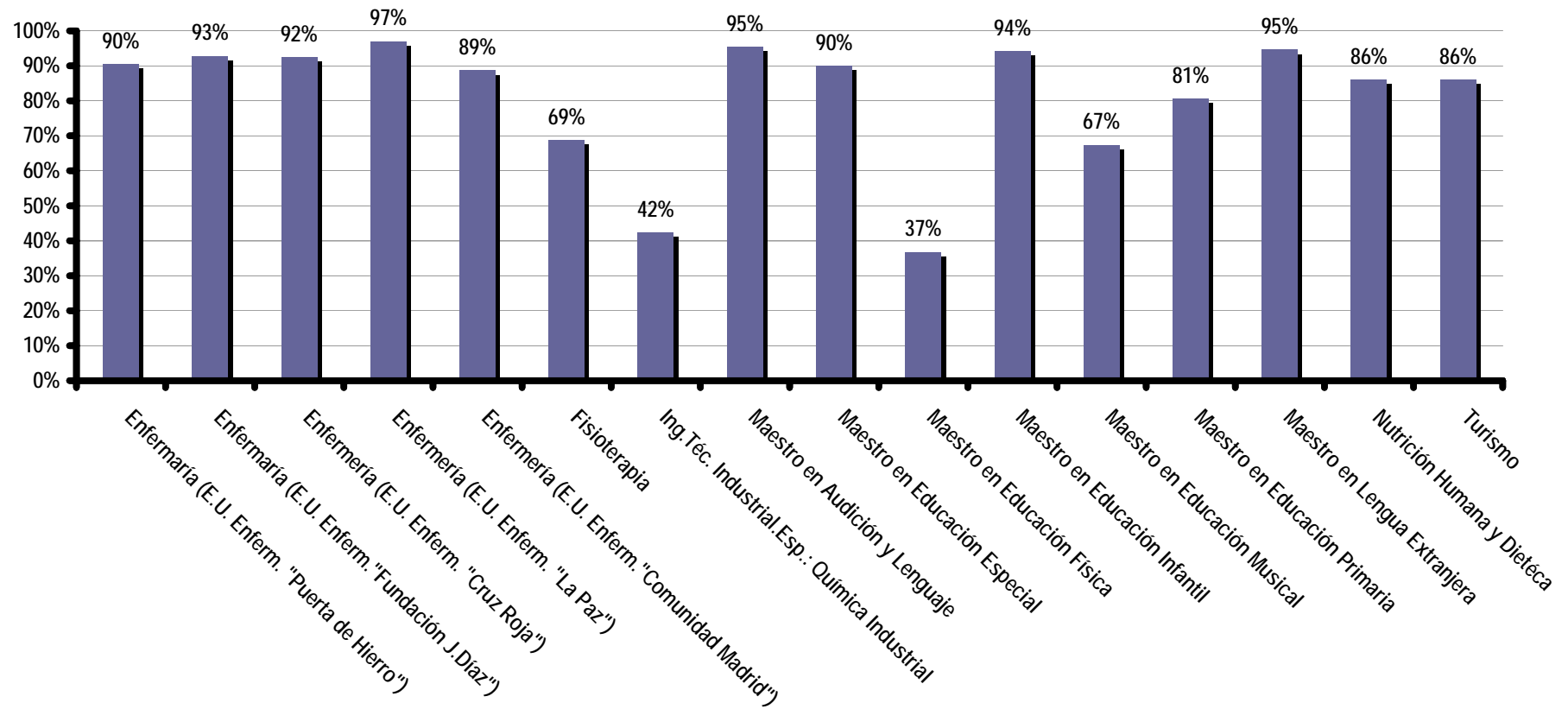

Distribución porcentual de mujeres tituladas en Licenciaturas



Tabla 30. Tiempo empleado en la graduación: distribución de los estudiantes graduados en el curso 2003 / 2004 por titulación y años suplementarios empleados en completar los estudios

NIVEL	PLAN	TITULACIÓN	EN TIEMPO	1	2	3	4	5	6	7	> 7	TOTAL
DIPLOMATURA	127	Enfermería	0	-	-	1	-	-	-	-	-	1
	209	Enfermería	303	24	3	1	-	-	-	-	-	331
	251	Fisioterapia	1	7	5	1	1	-	1	-	-	16
	216	Ing. Téc. Industrial Esp.: Química Industrial	1	13	12	-	-	-	-	-	-	26
	274	Maestro en Audición y Lenguaje	44	-	-	-	-	-	-	-	-	44
	273	Maestro en Educación Especial	50	-	-	-	-	-	-	-	-	50
	234	Maestro en Educación Física	34	12	2	-	1	-	-	-	-	49
	236	Maestro en Educación Infantil	113	32	2	3	1	1	1	1	-	154
	235	Maestro en Educación Musical	35	5	6	1	1	-	-	1	-	49
	238	Maestro en Educación Primaria	89	24	3	3	2	1	1	1	-	124
	237	Maestro en Lengua Extranjera	24	9	2	2	-	-	-	-	-	37
	280	Nutrición Humana y Dietética	43	-	-	-	-	-	-	-	-	43
	135	Turismo	84	25	4	2	-	-	-	-	-	115
	TOTAL DIPLOMATURA			821	151	39	14	6	2	3	3	0
LICENCIATURA	242	Administración y Dirección de Empresas	134	143	32	13	2	1	-	1	-	326
	125	Antropología Social y Cultural	10	17	3	1	-	-	-	-	-	31
	213	Biología	77	5	1	-	-	-	-	-	-	83
	42	Bioquímica	42	11	1	1	-	-	-	-	-	55
	249	Ciencia y Tecnología de los Alimentos	31	11	2	1	-	-	-	-	-	45
	10	Ciencias (Biológicas)	6	42	22	11	7	2	1	2	3	96
	9	Ciencias (Físicas)	44	26	36	25	11	6	2	1	4	155
	11	Ciencias (Químicas)	4	1	-	-	-	4	5	-	2	16
	278	Ciencias Ambientales	100	57	8	2	4	-	-	-	-	171
	282	Ciencias de la Actividad Física y Deporte	17	16	-	-	-	-	-	-	-	33
	241	Ciencias Políticas y de la Administración	3	3	2	-	2	1	-	-	-	11
	212	Derecho	34	96	120	75	33	18	8	5	-	389
	19	Economía	20	85	68	20	13	4	4	1	2	217
	35	Filología Árabe	5	2	-	2	2	-	-	-	-	11
	36	Filología Clásica	1	3	2	1	1	-	-	-	-	8
	247	Filología Clásica	3	-	-	-	-	-	-	-	-	3
	240	Filología Francesa	6	-	1	-	1	-	-	-	-	8
	37	Filología Hispánica	22	10	17	6	6	6	-	1	-	68
	22	Filología Inglesa	20	31	22	11	14	3	3	2	-	106
	239	Filosofía	12	1	6	2	1	-	-	-	-	22
	33	Filosofía	0	5	17	5	2	2	-	-	1	32
	32	Geografía	5	11	16	5	4	1	-	-	-	42
	31	Historia	43	59	29	18	12	1	3	1	-	166
	24	Historia del Arte	2	55	14	7	3	-	1	-	1	83
	248	Historia del Arte	56	2	-	-	-	-	-	-	-	58
	284	Historia y Ciencias de la Música	6	8	-	-	-	-	-	-	-	14
	16	Ingeniero en Informática	35	59	37	12	7	1	-	-	1	152
	45	Investigación y Técnicas de Mercado	0	-	-	1	-	1	-	-	-	2
	275	Investigación y Técnicas de Mercado	24	19	6	2	2	-	1	-	-	54
	43	Lingüística	2	3	1	-	-	-	-	-	-	6
	243	Matemáticas	11	15	13	19	17	11	-	-	-	86
	214	Medicina	124	30	11	7	-	-	-	-	-	172
	215	Psicología	171	127	33	9	8	6	-	3	-	357
296	Psicopedagogía	42	-	-	-	-	-	-	-	-	42	
41	Química	20	21	64	37	30	7	3	2	1	185	
TOTAL LICENCIATURA			1132	974	584	293	182	75	31	19	15	3305
TOTAL UAM			1.953	1.125	623	307	188	77	34	22	15	4.344

Fuente: SIGMA, a 15 de Enero de 2005

Distribución porcentual de estudiantes según los años adicionales empleados en completas las Diplomaturas

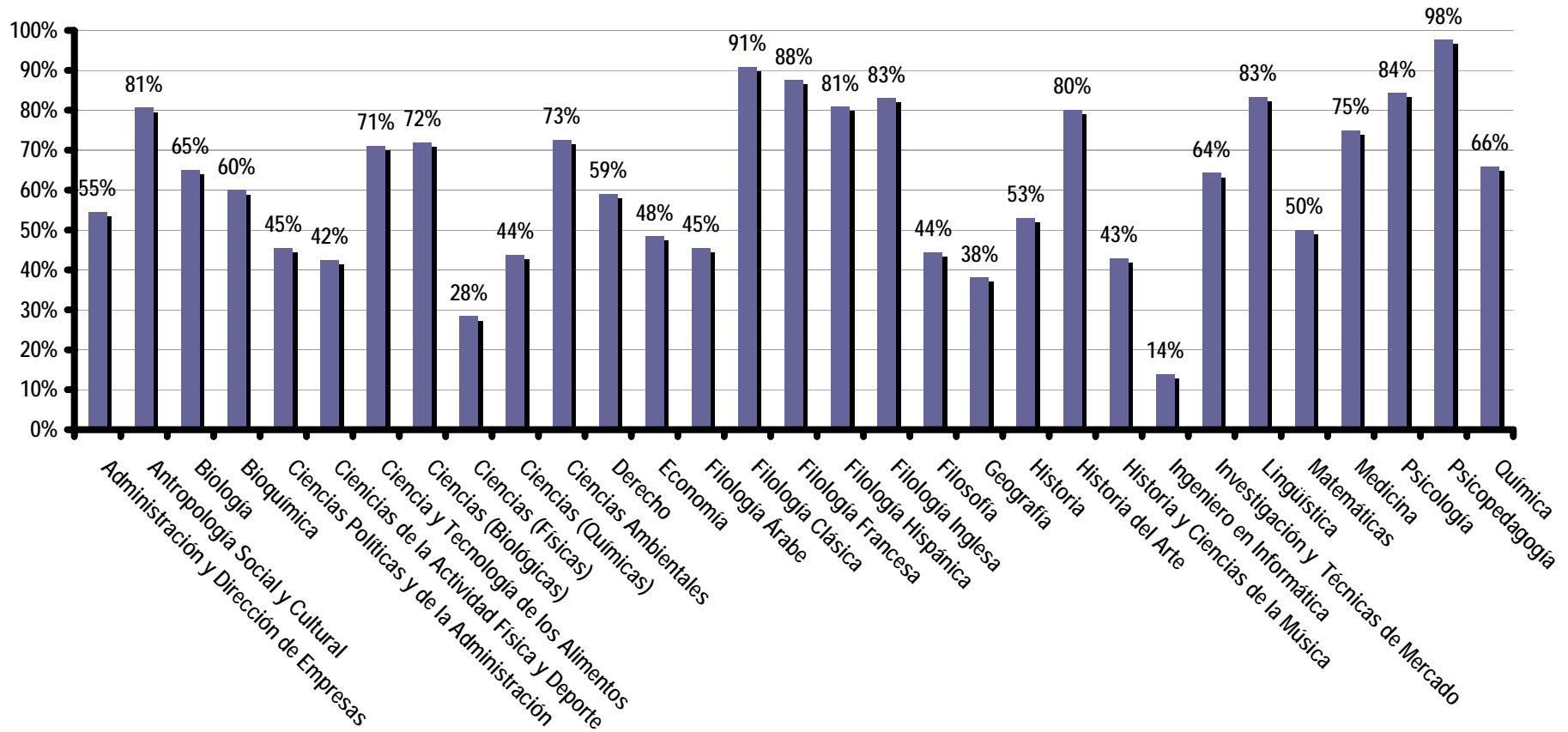
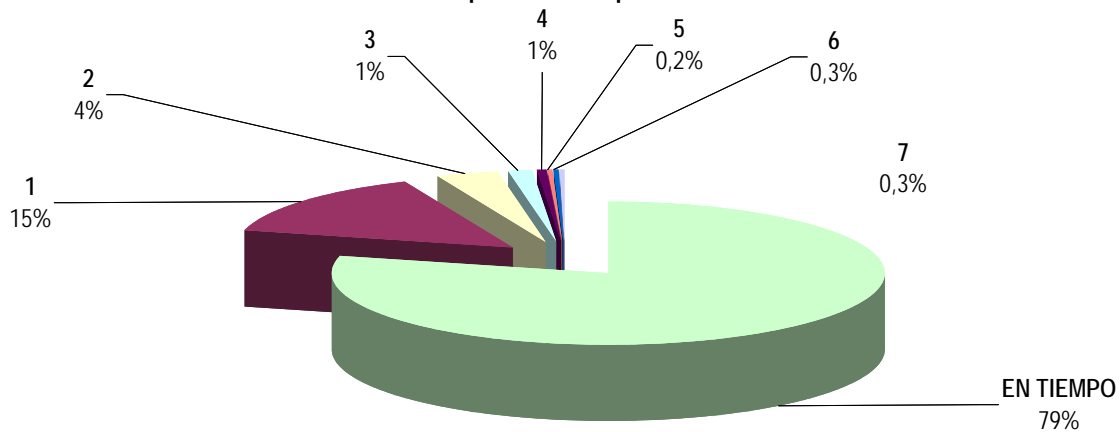

Distribución porcentual de estudiantes según los años adicionales empleados en completar las Licenciaturas

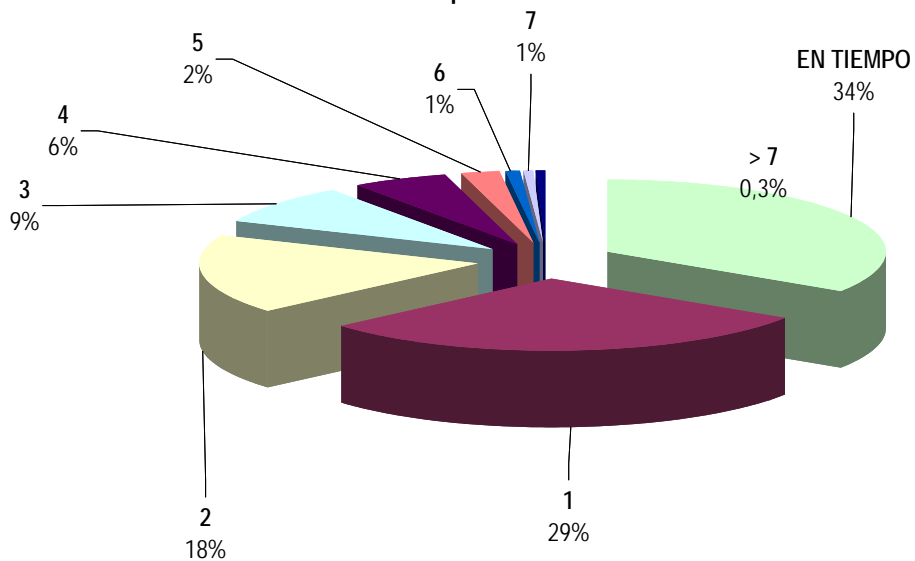

Distribución porcentual de estudiantes según los años adicionales empleados en completar las titulaciones

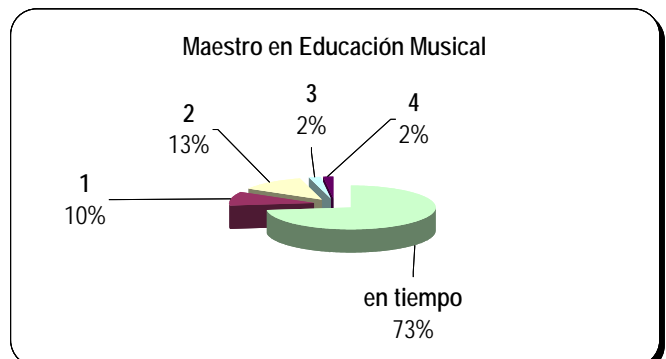
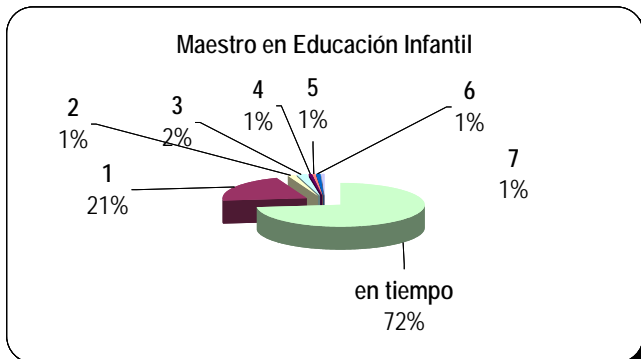
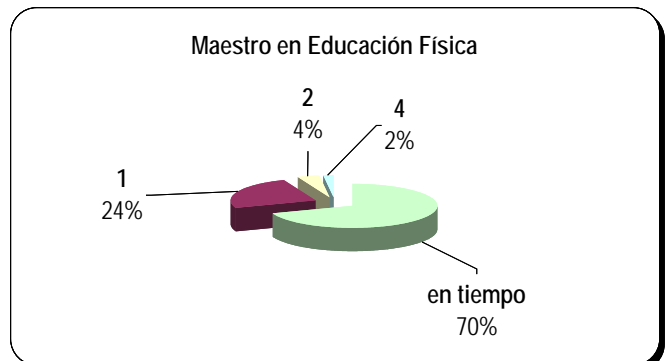
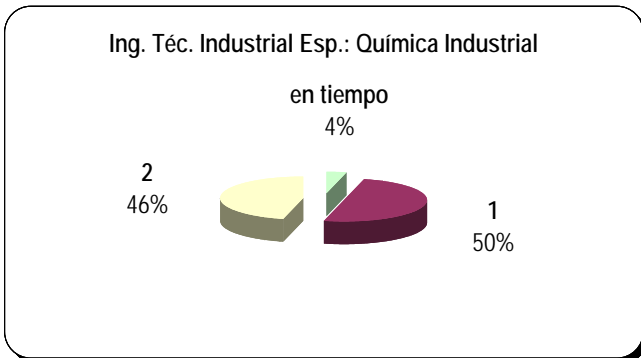
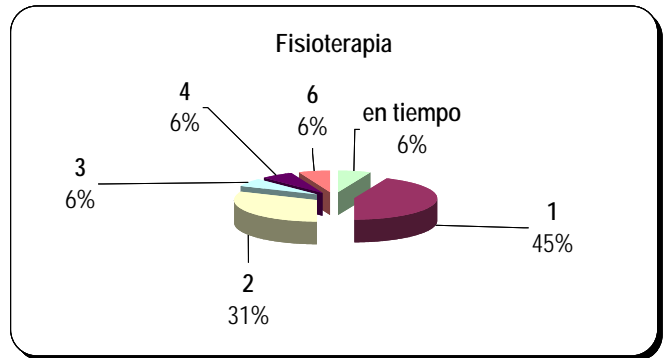
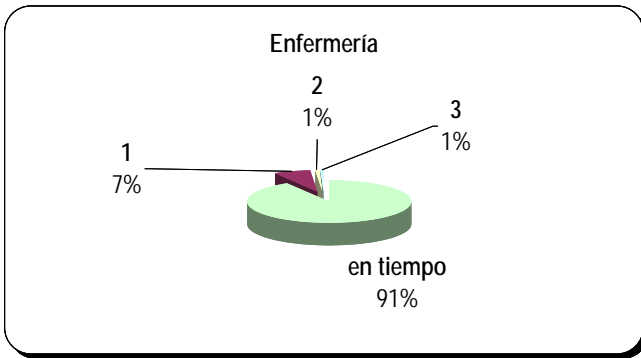

Maestro en Educación Primaria

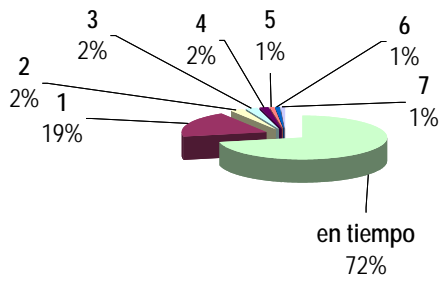

Maestro en Lengua Extranjera

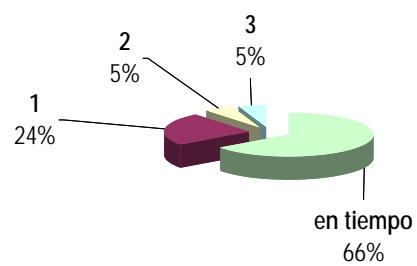

Nutrición Humana y Dietética



Turismo

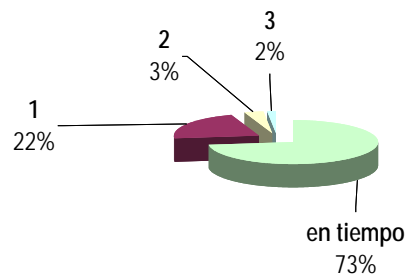

Administración y Dirección de Empresas

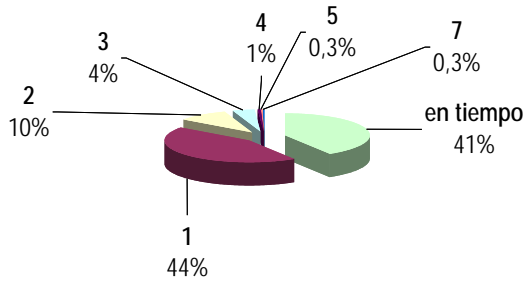

Antropología Social y Cultural

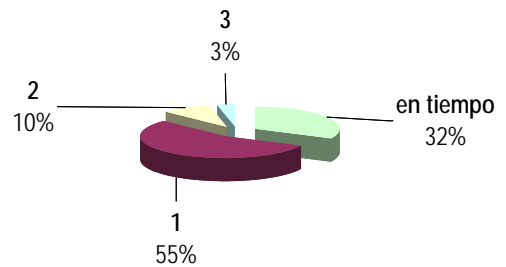

Biología

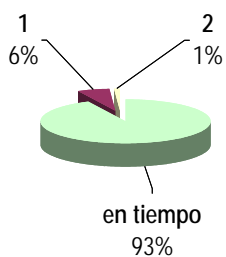

Bioquímica

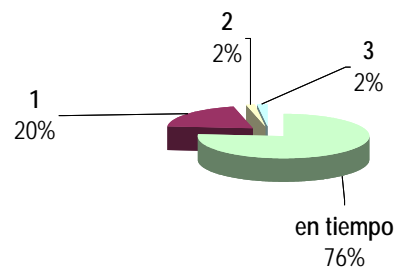

Ciencia y Tecnología de los Alimentos

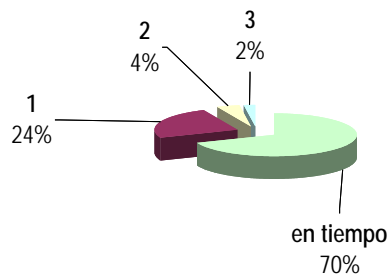

Ciencias (Biológicas)

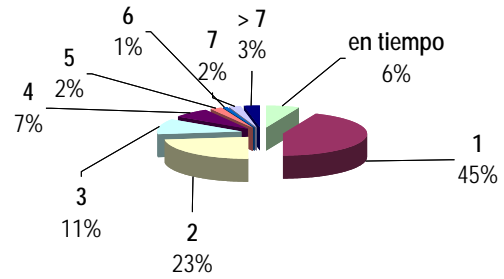

Ciencias (Físicas)

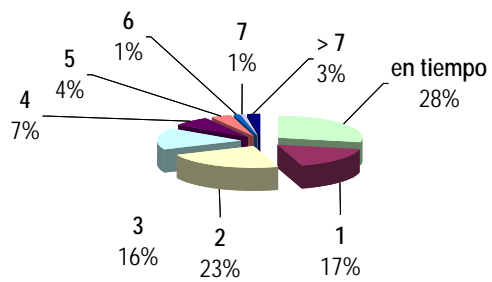

Ciencias (Químicas)

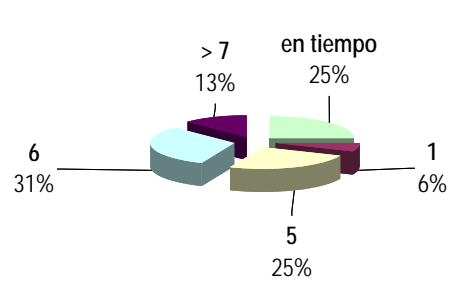

Ciencias Ambientales

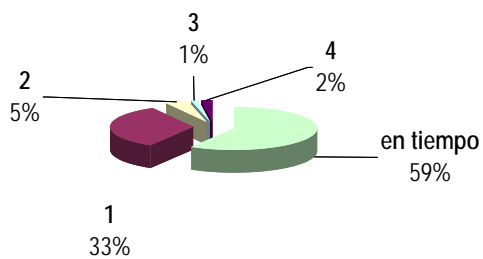

Ciencias de la Actividad Física y Deporte



Ciencias Políticas y de la Administración

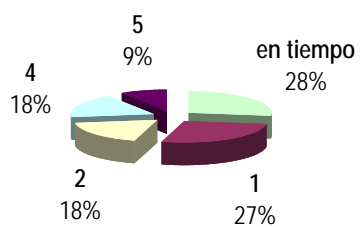

Derecho

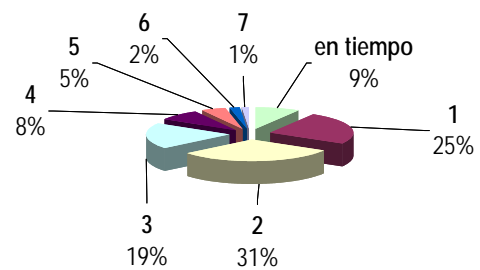

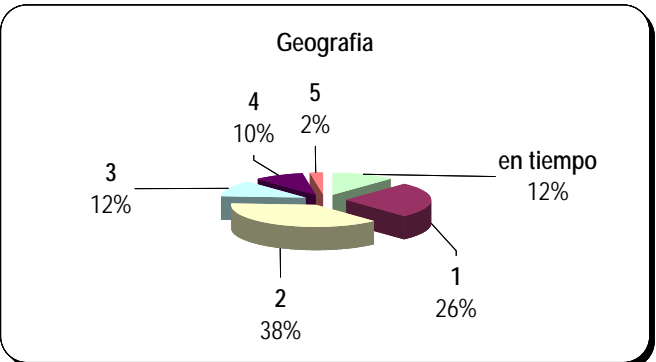
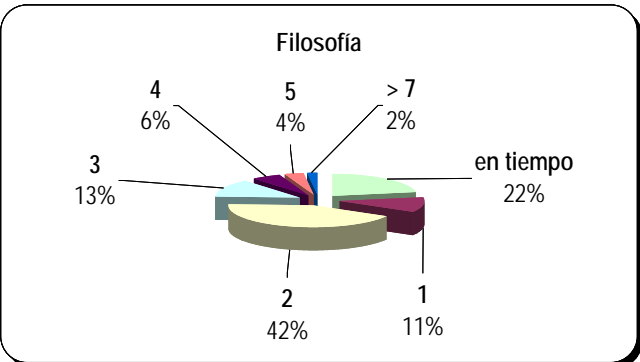
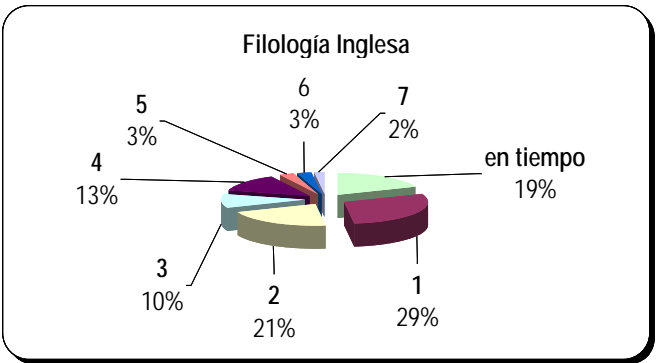
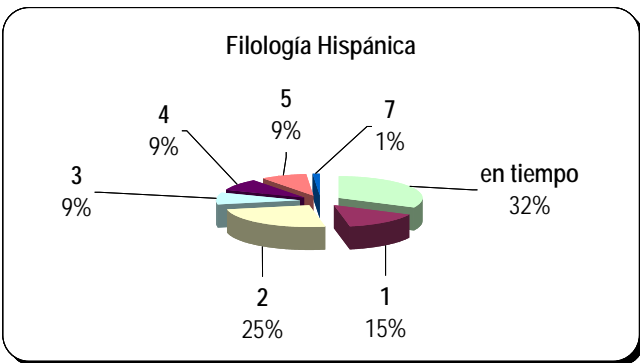
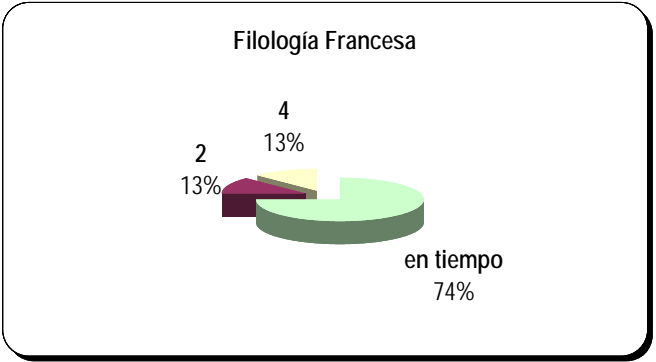
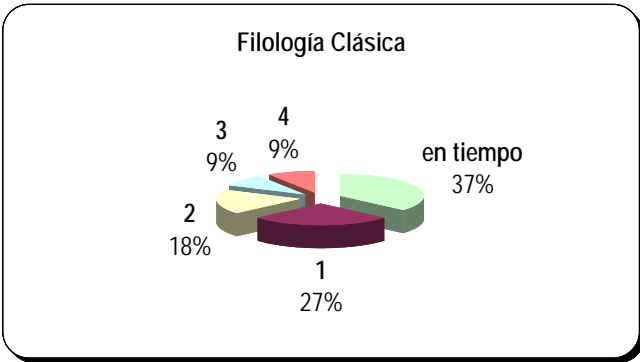
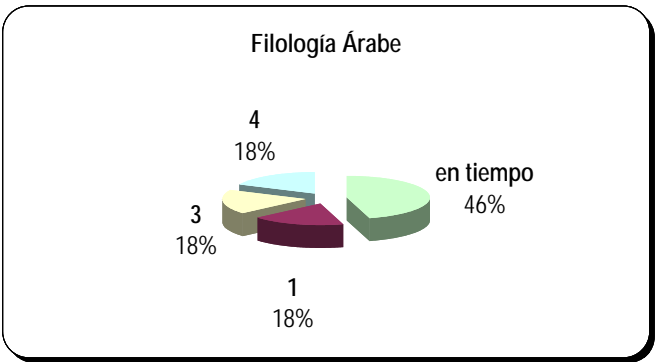
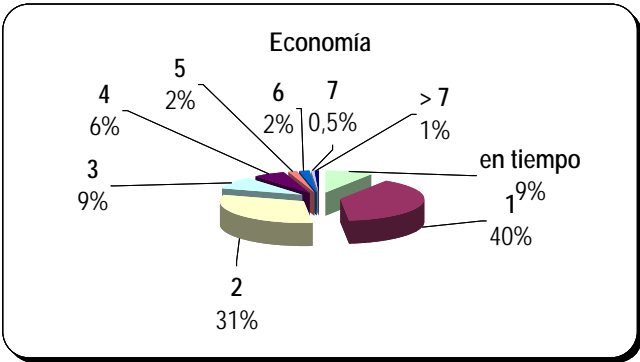

Historia

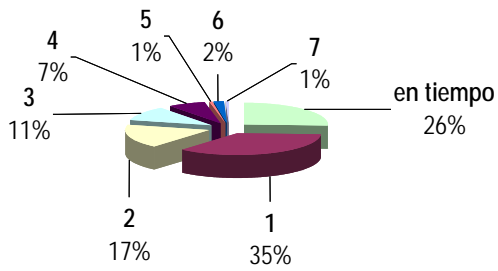

Historia del Arte

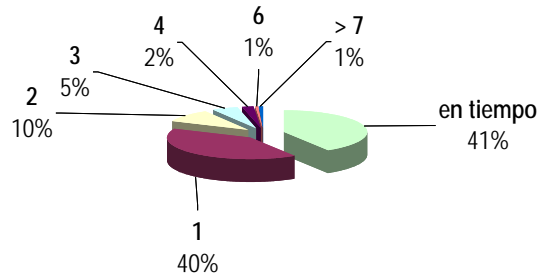

Historia y Ciencias de la Música

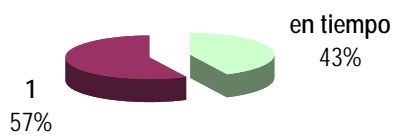

Ingeniero en Informática

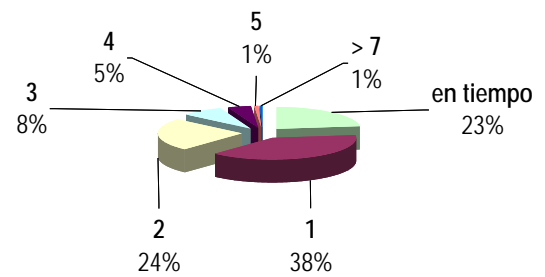

Investigación y Técnicas de Mercado

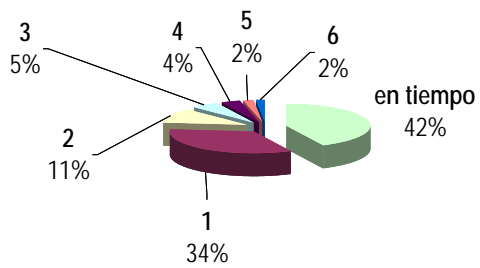

Lingüística

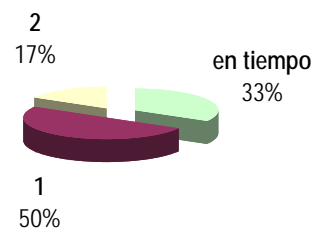

Matemáticas

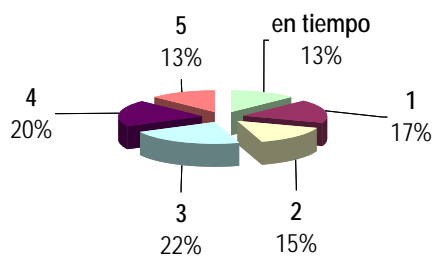

Medicina

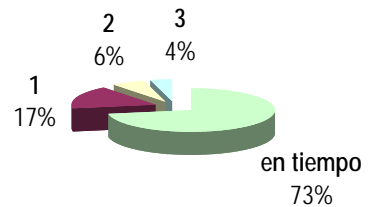

Psicología

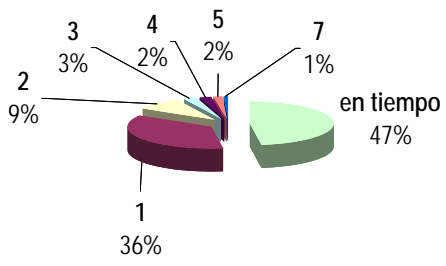

Psicopedagogía



Química

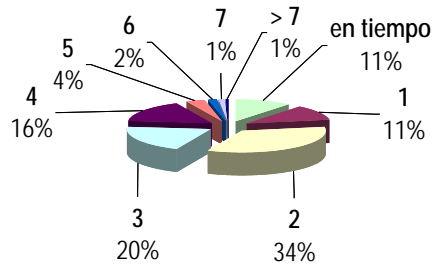



UAM

en cifras



cien

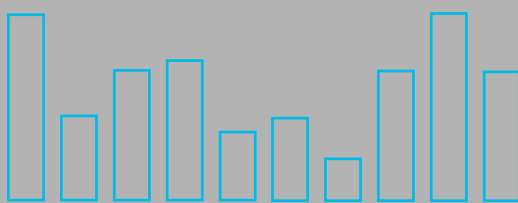

4.6. Títulos Propios de la UAM

Universidad Autónoma de Madrid

4.6. Títulos Propios de la UAM

Tabla 31. Títulos Propios de la UAM: distribución de estudiantes matriculados en el curso 2003/04 por títulos y sexo

TÍTULO	MATRICULADOS 2003/04		
	HOMBRES	MUJERES	TOTAL
Administración de Empresas M.B.A.	13	9	22
Administración y Dirección de Fundaciones, Asociaciones y otras Entidades No Lucrativas	12	21	33
Alto Rendimiento Deportivo	88	17	105
Auditoría Contable, Económica y Financiera M.A.C	18	19	37
Banca y Mercados Financieros	15	7	22
Biofísica	7	4	11
Cartografía Catastral Informatizada y Bases Gráficas Registrales	12	2	14
CITIUS	-	-	842
Cuidados Paliativos y Tratamiento de Soporte del Enfermo Neoplásico	7	29	36
Cultura, Sociedad y Desarrollo en América Latina	10	11	21
Dirección de Centros Educativos	24	24	48
Dirección y Administración de Empresas: Programa de Desarrollo Directivo M.D.D.	16	20	36
Dirección y Gestión Bancaria M.D.B	17	10	27
Economía de los Servicios	9	9	18
Economía y Dirección Internacional de la Empresa M.E.D.I.	11	7	18
Edición. Desarrollo de Proyectos Editoriales	5	22	27
Enfermería de Quirófano (D.F.S.)	-	22	22
Enfermería de Urgencias (D.F.S.)	3	29	32
Espacios Naturales Protegidos	20	20	40
Especialización en Fertilizantes y Medio Ambiente	19	5	24
Especialización en Mastología	10	18	28
Especialización en Psicología Clínica y Psicología de la Salud	6	30	36
Estudios Culturales y Literarios Anglo-norteamericanos	8	6	14
Gemología	4	6	10
Gerencia para el Desarrollo Sostenible (Se imparte en Guatemala)	-	30	30
Gerontología Social. Calidad de los Servicios Gerontológicos	5	26	31
Gestión Aeronáutica	363	103	466
Gestión de las T.I.C. en Centros educativos	5	2	7
Gestión y Tratamiento de Residuos	10	8	18
Interculturalidad y Minorías Étnicas en el Ámbito Escolar	2	-	2
Lengua y Cultura China	8	10	18
Lengua y Cultura de la Grecia Actual. Estudios Neohelénicos	8	7	15
Marketing	5	26	31
Mediación Social Intercultural	11	34	45
Metodología de Intervención Mediada en Educación Escolar y Social	4	8	12
Migración, Refugio y Relaciones Intercomunitarias	10	35	45
Monitorización de Ensayos Clínicos	2	23	25
Musicoterapia Avanzada y Aplicaciones	14	47	61
Necesidades y Derechos de la Infancia y la Adolescencia	3	23	26
Organización y Recursos Humanos	5	35	40
Periodismo	24	16	40
Profesor de Educación Secundaria (Incluye Título de Especialización Didáctica: TED)	25	28	53
Psicología de la Actividad Física y del Deporte	9	10	19
Seguridad y Salud en el Trabajo: Prevención de Riesgos Laborales	6	13	19

(Cont.) Tabla 31. Títulos Propios de la UAM: distribución de estudiantes matriculados en el curso 2003/04 por títulos y sexo

TÍTULO	MATRICULADOS 2003/04		
	HOMBRES	MUJERES	TOTAL
Título Superior en Ciencias de la Salud (Segundo Ciclo)	2	72	74
Traducción	5	22	27
Tributación y Política Fiscal (Se imparte en Perú)	7	11	18
Valoración de Discapacidades e Incapacidad Laboral	5	22	27
TOTAL MATRICULADOS	872	958	2672

Fuente: Sección de 3er Ciclo y Postgrado, a 31 de Enero de 2005



UAM

en cifras



cien

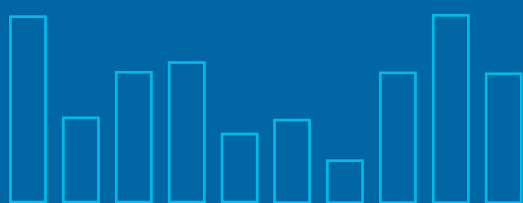

5. Participación en Programas Internacionales

Universidad Autónoma de Madrid

5. PARTICIPACIÓN EN PROGRAMAS INTERNACIONALES

Tabla 32. Movilidad de estudiantes: datos globales de participación de estudiantes en Programas Internacionales

ESTUDIANTES	PROGRAMAS EUROPEOS		PROGRAMAS DE CONVENIOS UAM	CEAL (Centro de Estudios de América Latina)	PROGRAMAS AECI		ESTUDIANTES VISITANTES	TOTAL	
	ERASMUS	OTROS (4)			MAE (*)	Cooperación Interuniversitaria			
Extranjeros (1)	904	88	144	58	96	40	88	1418	
Propios (2)	Con dotación	647	49	28	53	-	24	-	801
	Sin dotación (3)	4	0	0	-	-	-	-	4

(*) Ministerio de Asuntos Exteriores

(1) Estudiantes de universidades extranjeras que vienen a la UAM

(2) Estudiantes de la UAM que se desplazan a universidades extranjeras

(3) Estudiantes que se autofinancian la participación en Programas Internacionales

(4) Incluye: Comenius, Alfa, Programas Intensivos Erasmus, Prácticas Profesorado

Fuente: Oficina de Relaciones Internacionales de la UAM, a 31 de Diciembre de 2004

Tabla 33. Programa Sócrates / Erasmus: distribución de estudiantes españoles y extranjeros por centros

CENTROS		Extranjeros	Propios	
			TOTAL	% sobre matriculados
PROPIOS	CIENCIAS	97	125	2%
	CC. ECONOMICAS Y EMPRESARIALES.	269	193	3,8%
	DERECHO	92	73	2%
	ESCUELA POLITÉCNICA SUPERIOR	27	28	2%
	FILOSOFIA Y LETRAS	266	102	1,9%
	FORMACIÓN DE PROFESORADO Y EDUCACIÓN	36	25	2,4%
	MEDICINA	24	22	2%
	PSICOLOGIA	53	61	2,4%
	TOTAL CENTROS PROPIOS	864	629	2,3%
ADSCRITOS	CENTRO SUPERIOR ESTUDIOS UNIV. "LA SALLE"	35	11	0,8%
	E.U. ENFERMERIA COMUNIDAD DE MADRID	1	1	0,5%
	E.U. ENFERMERIA LA PAZ	2	4	1,6%
	E.U. ENFERMERIA PUERTA HIERRO	2	6	3,2%
	TOTAL CENTROS ADSCRITOS	40	22	0,9%
TOTAL PROGRAMA SÓCRATES / ERASMUS		1768	1280	2,2%

Fuente: Oficina de Relaciones Internacionales de la UAM, a 31 de Diciembre de 2004

Tabla 34. Convenios bilaterales de la UAM: distribución de estudiantes españoles y extranjeros por centro

CENTRO	Extranjeros	Propios
CIENCIAS	3	4
CIENCIAS ECONÓMICAS Y EMPRESARIALES	20	3
DERECHO	10	4
ESCUELA POLITÉCNICA SUPERIOR	2	0
FILOSOFÍA Y LETRAS	100	12
FORMACIÓN PROFESORADO Y EDUCACIÓN	1	3
MEDICINA	0	1
PSICOLOGÍA	8	1
TOTAL CONVENIOS	144	28

Fuente: Oficina de Relaciones Internacionales, a 31 de Diciembre de 2004

Tabla 35. Convenios bilaterales de la UAM: distribución de estudiantes por procedencia y destino

PROCEDENCIA / DESTINO	Extranjeros	Propios
USA / AUSTRALIA / CANADA	118	17
IBEROAMÉRICA	24	11
ASIA	2	0
TOTAL CONVENIOS	144	28

Fuente: Oficina de Relaciones Internacionales, a 31 de Diciembre de 2004

Tabla 36. Cooperación Interuniversitaria: distribución de estudiantes extranjeros por programa y centro

CENTRO	MAE (*)	AECI EXTRANJEROS
CIENCIAS	25	10
CIENCIAS ECONÓMICAS Y EMPRESARIALES	12	3
DERECHO	2	1
ESCUELA POLITÉCNICA SUPERIOR	2	0
FORMACIÓN DE PROFESORADO Y EDUCACIÓN	3	3
FILOSOFÍA Y LETRAS	43	18
MEDICINA	3	3
PSICOLOGÍA	6	2
TOTAL COOPERACIÓN INTERUNIVERSITARIA	96	40

(*) Ministerio de Asuntos Exteriores

Fuente: Oficina de Relaciones Internacionales, a 31 de Diciembre de 2004

Tabla 37. Cooperación Interuniversitaria: distribución de estudiantes españoles por centro

CENTRO	AECI ESPAÑOLES
CIENCIAS	6
CIENCIAS ECONÓMICAS Y EMPRESARIALES	3
DERECHO	4
ESCUELA POLITÉCNICA SUPERIOR	0
FILOSOFÍA Y LETRAS	2
FORMACIÓN DE PROFESORADO Y EDUCACIÓN	0
MEDICINA	2
PSICOLOGÍA	7
TOTAL COOPERACIÓN INTERUNIVERSITARIA	24

Fuente: Oficina de Relaciones Internacionales, a 31 de Diciembre de 2004

Tabla 38. Centro de Estudios de América Latina: distribución de estudiantes extranjeros y españoles por centro

CENTRO	Extranjeros	Propios
CIENCIAS	8	15
CIENCIAS ECONÓMICAS Y EMPRESARIALES	16	4
DERECHO	11	5
FILOSOFÍA Y LETRAS	14	13
PSICOLOGÍA	5	8
MEDICINA	1	2
FORMACIÓN PROFESORADO Y EDUCACIÓN	1	0
ESCUELA POLITÉCNICA SUPERIOR	2	0
CSEU LA SALLE	0	6
TOTAL CEAL	58	53

Fuente: Oficina de Relaciones Internacionales a 31 de Diciembre de 2004

Tabla 39. Centro de Estudios de América Latina: distribución de estudiantes por procedencia y destino

CENTRO	Extranjeros	Propios
MÉXICO	18	18
ARGENTINA	19	18
BRASIL	12	11
CHILE	6	6
PUERTO RICO	3	0
TOTAL CEAL	58	53

Fuente: Oficina de Relaciones Internacionales a 31 de Diciembre de 2004

Tabla 40. Estudiantes visitantes: distribución de estudiantes por centros

CENTRO	Estudiantes visitantes
CIENCIAS	1
CIENCIAS ECONÓMICAS Y EMPRESARIALES	25
DERECHO	16
FILOSOFÍA Y LETRAS	15
FORMACIÓN DE PROFESORADO Y EDUCACIÓN	4
ESCUELA POLITÉCNICA SUPERIOR	0
MEDICINA	15
PSICOLOGÍA	12
TOTAL ESTUDIANTES VISITANTES	88

Fuente: Oficina de Relaciones Internacionales, a 31 de Diciembre de 2004



UAM

en cifras



cien

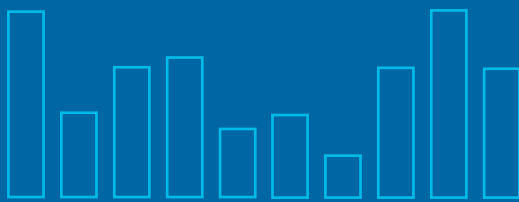

6. Becas y Ayudas

Universidad Autónoma de Madrid



UAM

en cifras



cien

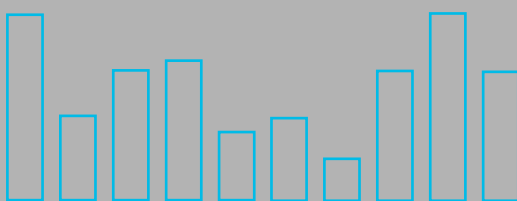

6.1. Becas y Ayudas de Pregrado del Ministerio de Educación, Cultura y Deporte

Universidad Autónoma de Madrid

6. BECAS Y AYUDAS

6.1. Becas y Ayudas de Pregrado del Ministerio de Educación, Cultura y Deporte

Tabla 41. Becas y Ayudas de Pregrado: resumen de las becas y ayudas por centro

CENTROS		BECAS CONCEDIDAS		TOTAL MATRICULADOS	% ESTUDIANTES CON BECA	AYUDAS CONCEDIDAS						
		NÚMERO	% concedidas (*)			MOVILIDAD	DESPLAZ.	EXENCIÓN PRE. PÚB. (***)	OTRAS (**)	TOTAL	% concedidas (*)	
PROPIOS	CIENCIAS	556	17%	6241	9%	120	271	151	687	1229	17%	
	CIENCIAS ECONÓMICAS Y EMPRESARIALES	352	11%	5043	7%	54	208	85	487	834	12%	
	DERECHO	132	4%	3707	4%	24	79	26	192	321	4%	
	ESCUELA POLITÉCNICA SUPERIOR	112	3%	1462	8%	12	65	31	131	239	3%	
	FILOSOFÍA Y LETRAS	409	13%	4266	10%	79	226	86	536	927	13%	
	FORMACIÓN DEL PROFESORADO Y EDUCACIÓN	608	19%	2591	23%	64	383	156	826	1429	20%	
	MEDICINA	138	4%	1337	10%	37	59	37	143	276	4%	
	PSICOLOGÍA	369	11%	2595	14%	56	220	79	504	859	12%	
TOTAL CENTROS PROPIOS		2676	83%	27242	10%	446	1511	651	3506	6114	84%	
ADSCRITOS	CENTRO SUP. ESTUDIOS UNIVERSITARIOS "LA SALLE"	213	7%	1374	16%	43	112	49	240	444	6%	
	ESCUELAS UNIVERSITARIAS DE ENFERMERÍA	COMUNIDAD DE MADRID	72	2%	193	37%	10	28	21	81	140	2%
		CRUZ ROJA	76	2%	241	32%	9	44	20	84	157	2%
		F. JIMÉNEZ DÍAZ	60	2%	228	26%	5	29	23	51	108	1%
		LA PAZ	52	2%	243	21%	6	32	12	61	111	2%
		PUERTA DE HIERRO	70	2%	188	37%	10	36	20	68	134	2%
	ESCUELA UNIVERSITARIA DE FISIOTERAPIA ONCE	15	0%	65	23%	9	2	1	19	31	0%	
TOTAL CENTROS ADSCRITOS		558	17%	2532	22%	92	283	146	604	1125	16%	
TOTAL CENTROS UAM		3.234	-	29.774	11%	538	1.794	797	4.110	7.239	-	

(*) Porcentajes en relación con el total de ayudas y becas concedidas

(**) Incluye ayuda compensatoria, residencia, transporte urbano, libros y otras

(***) Están incluidos aquellos estudiantes que tienen como único componente de beca la ayuda de matrícula

Fuente: Sección de Becas y Ayudas de la UAM, a 31 de Diciembre de 2004

Tabla 42. Becas y Ayudas al estudio: distribución por tipo de ayuda, centro y titulación

CENTROS	TITULACION	BECAS		AYUDAS MOVILIDAD								DESPLAZAMIENTO				AYUDA COMPEN.	EXENCIÓN PRECIOS PÚBLICOS	AYUDA LIBROS	RESID.	TRANS. URBANO	
		Presentadas	Concedidas	Movilidad General				Movilidad Especial				>50km	30-50Km	10-30Km	5-10Km						
				Con Residencia	Resid. Baleares	Resid. Canarias	Sin Residencia	Con Residencia	Resid. Baleares	Resid. Canarias	Sin Residencia										
CIENCIAS	Biología	316	180	27	0	0	6	6	0	0	0	0	3	25	40	18	36	55	97	34	79
	Bioquímica	33	24	7	0	0	0	1	0	0	0	0	1	1	6	4	2	4	12	8	5
	Ciencia y Tecnología de los Alimentos	15	9	1	0	0	0	0	0	0	0	0	0	1	2	1	0	3	4	1	3
	Física	85	43	5	0	0	1	1	0	0	0	0	0	6	13	5	8	13	24	6	15
	Ciencias Ambientales	181	106	24	1	3	5	2	0	1	0	3	14	31	2	22	20	53	31	48	
	Ing. Téc. Industrial: Química Industrial	80	39	2	0	0	0	1	0	0	0	0	4	5	7	5	4	15	23	3	19
	Matemáticas	48	25	4	0	0	0	1	0	0	0	1	0	4	7	0	5	8	15	5	11
	Nutrición Humana	88	48	7	0	0	1	2	0	0	0	0	1	3	12	0	5	22	16	10	15
	Química	162	68	6	0	0	1	3	0	0	0	2	11	31	3	15	11	49	12	41	
CC. ECONÓMICAS Y EMPRESARIALES	Administración y Dirección de Empresas	218	148	13	0	0	4	2	0	0	0	4	8	64	18	29	32	97	18	64	
	Economía	205	98	8	0	0	3	4	0	0	0	2	8	29	19	25	25	58	12	45	
	Investigación y Técnicas de Mercado	19	9	5	0	0	0	0	0	0	0	1	1	1	0	0	1	3	7	5	
	Turismo	147	95	11	0	0	1	3	0	0	0	1	13	30	9	18	27	53	14	39	
DERECHO	Ciencia Política y de la Administración	26	12	1	0	0	1	0	0	0	0	1	1	3	3	2	1	8	1	3	
	Derecho	180	82	15	0	1	3	4	0	1	0	3	13	49	14	27	26	80	22	49	
ESC. POLITÉCNICA SUPERIOR	Ingeniería Informática	172	94	8	0	0	2	0	0	0	0	2	5	38	14	15	25	59	8	38	
	Ingeniería de Telecomunicación	26	14	2	0	0	0	0	0	0	0	0	1	4	1	0	6	6	2	3	
FILOSOFÍA Y LETRAS	Antropología Social y Cultural	25	12	4	0	1	0	2	0	0	0	0	1	2	0	2	1	3	7	3	
	Estudios de Asia Oriental	3	2	0	0	0	0	0	0	0	0	0	0	1	1	0	0	2	0	1	
	Filosofía	46	29	7	0	0	0	1	0	0	0	0	6	8	2	4	3	18	10	13	
	Filología Árabe	12	6	3	0	0	0	0	0	0	0	0	1	1	1	0	0	3	3	2	
	Filología Clásica	10	9	1	0	0	1	0	0	0	0	0	1	3	2	2	1	6	1	1	
	Filología Francesa	20	13	0	0	0	0	1	0	0	0	0	1	3	1	4	4	6	2	5	
	Filología Hispánica	43	23	3	0	0	0	3	0	0	0	0	5	6	2	7	3	14	7	9	
	Filología Inglesa	104	57	6	0	0	1	1	0	0	0	4	7	19	5	10	14	35	7	25	
	Geografía	24	15	1	0	0	2	0	0	0	0	0	1	4	3	4	3	9	2	6	
	Historia y Ciencia de la Música	21	9	4	0	0	0	0	0	0	0	0	1	3	0	0	1	4	4	3	
	Historia	156	97	8	0	0	3	1	0	0	0	5	28	26	1	16	21	61	10	44	
	Historia del Arte	175	113	12	0	0	4	3	0	0	0	9	18	28	11	18	29	66	15	46	
	Linguística	3	2	0	0	0	0	0	0	0	0	0	0	2	0	0	0	2	0	2	
	Traducción e Interpretación	32	15	5	0	0	0	1	0	0	0	1	1	0	1	1	6	3	6	2	
MEDICINA	Medicina	222	136	27	0	0	3	7	0	0	0	7	17	2	33	23	37	62	34	24	
PSICOLOGÍA	Psicología	588	365	39	1	1	5	7	1	1	1	13	80	105	22	56	79	223	53	172	
FORMACIÓN DEL PROFESORADO Y EDUCACIÓN	Ciencias de la Actividad Física y Deporte	75	47	10	0	0	2	2	0	0	0	0	4	10	2	3	18	16	12	9	
	Maestro Audición y Lenguaje	75	54	8	0	0	1	2	0	0	0	4	9	16	3	8	10	33	11	28	
	Maestro Educación Especial	104	76	6	0	0	0	2	0	0	0	10	24	19	5	18	9	59	8	49	
	Maestro Educación Física	94	61	5	0	0	1	0	0	0	0	3	13	13	3	9	23	32	5	22	
	Maestro Educación Infantil	212	144	4	0	0	2	1	0	0	0	8	31	45	14	20	39	98	5	70	
	Maestro Educación Musical	71	42	3	0	0	0	0	0	0	0	2	11	15	4	8	7	32	3	24	
	Maestro Educación Primaria	191	124	3	0	0	0	2	1	0	0	9	27	33	18	23	32	87	6	63	
	Maestro Lengua Extranjera	30	14	1	0	0	0	2	0	0	0	1	3	2	0	2	4	6	3	6	
	Psicopedagogía	58	42	6	0	0	0	0	0	0	0	0	5	14	3	6	14	22	6	16	

(Cont.) Tabla 42. Becas y Ayudas al estudio: distribución por tipo de ayuda, centro y titulación

ESCUELAS ADSCRITAS	TITULACIÓN	BECAS		AYUDAS MOVILIDAD								DESPLAZAMIENTO				AYUDA COMPEN.	EXENCIÓN PRECIOS PÚBLICOS	AYUDA LIBROS	RESID.	TRANS. URBANO	
		Presentadas	Concedidas	Movilidad General				Movilidad Especial				>50Km	30-50Km	10-30Km	5-10Km						
				Con Residencia	Resid. Baleares	Resid. Canarias	Sin Residencia	Con Residencia	Resid. Baleares	Resid. Canarias	Sin Residencia										
E. U. MAGISTERIO Y EDUCACIÓN SOCIAL LA SALLE	Educación Social	68	40	5	0	0	0	0	0	0	0	1	5	0	3	12	6	13	20	6	8
	Maestro de Audición y Lenguaje	8	4	0	0	0	0	0	0	0	0	0	0	0	0	2	1	2	2	0	0
	Maestro de Educación Especial	34	21	1	0	0	1	0	0	0	0	0	3	1	2	6	3	6	12	1	7
	Maestro de Educación Infantil	68	38	4	0	0	0	0	0	0	0	0	3	1	8	11	4	7	25	4	12
	Maestro de Educación Musical	7	6	1	0	0	0	0	0	0	0	0	0	0	0	3	2	1	4	1	0
	Maestro de Educación Primaria	19	9	1	0	0	0	0	0	0	0	0	0	3	1	3	3	1	7	1	4
	Maestro de Lengua Extranjera	13	4	0	0	0	0	0	0	0	0	0	1	0	1	0	1	1	2	0	1
	Psicopedagogía	15	8	1	0	0	0	0	0	0	0	0	0	0	1	4	1	2	5	1	2
	Terapia Ocupacional	141	82	20	0	1	2	4	0	0	0	0	9	0	17	12	10	16	38	25	21
E. U. ENFERMERÍA	Pla. HIERRO	92	69	8	0	0	2	0	0	0	0	4	2	9	21	8	20	38	8	14	
	LA PAZ	97	52	2	0	0	3	2	0	1	0	3	9	3	17	13	12	32	4	12	
	F. J. DIAZ	99	58	2	0	1	1	0	0	1	0	3	7	0	19	10	23	29	4	8	
	CO. MADRID	107	72	4	0	1	2	2	0	1	0	2	2	18	6	11	21	42	9	19	
	C. ROJA	121	74	3	0	1	3	2	0	0	0	6	3	16	19	8	20	45	7	24	
ONCE	Fisioterapia	22	15	2	0	1	0	6	0	0	0	0	0	0	2	8	1	2	9	0	

Fuente: Sección de Becas y Ayudas de la UAM, a 31 de Diciembre de 2004

Distribución porcentual de los estudiantes con beca en centros propios de la UAM

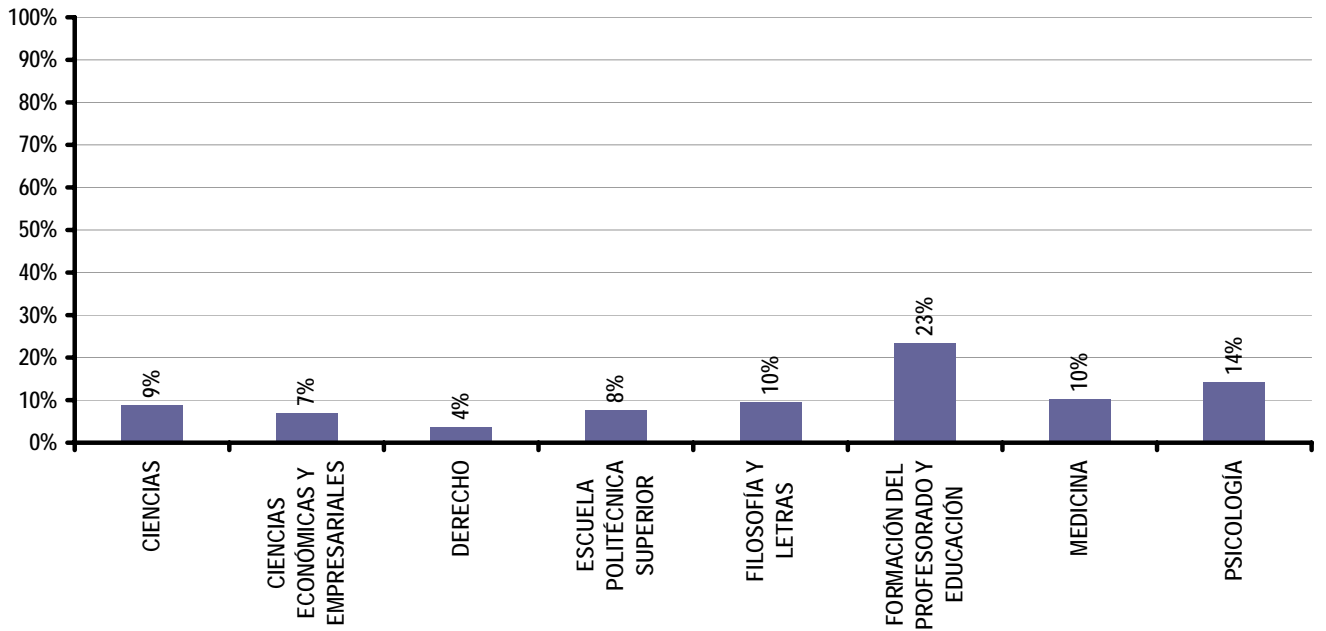

Distribución porcentual de los estudiantes con beca en centros adscritos a la UAM

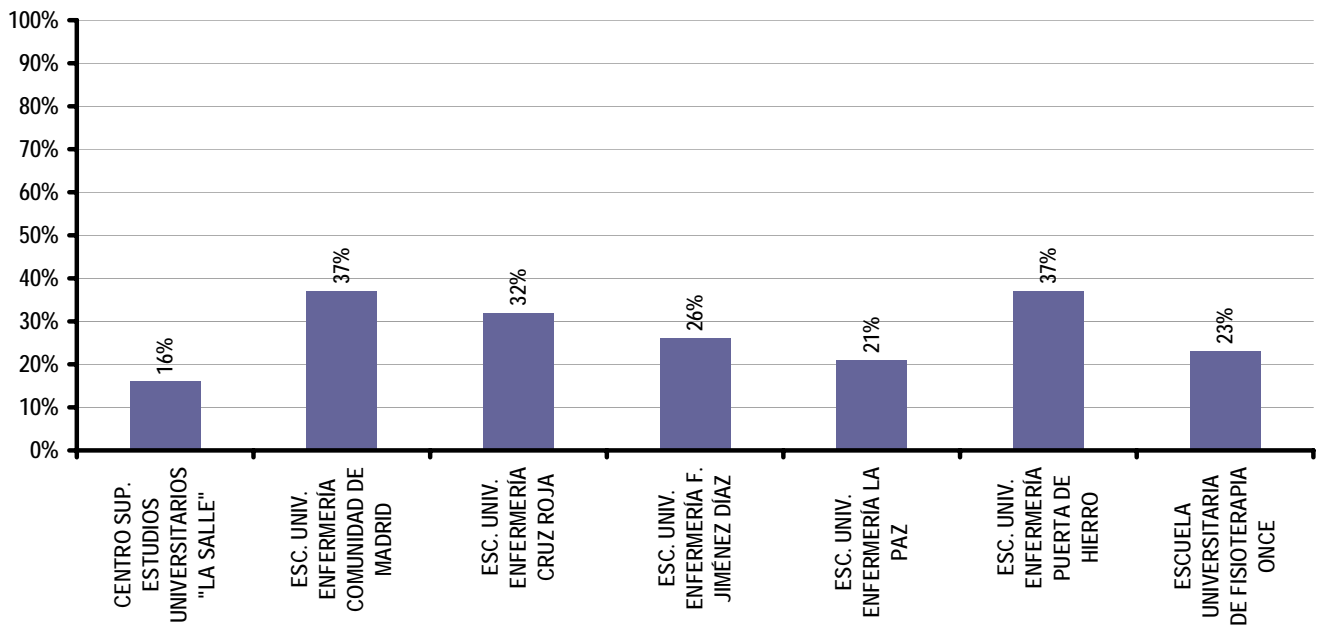



UAM

en cifras

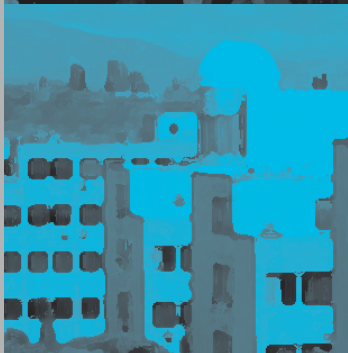

Universidad Autónoma de Madrid

cien

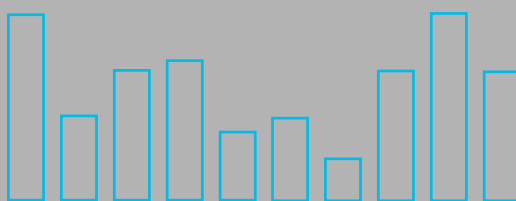

6.2. Becas UAM de Formación y Apoyo

6.2. Becas UAM de Formación y Apoyo

Tabla 43. Becas UAM de Formación y Apoyo: distribución por tipo de beca, duración y número de solicitudes

CENTROS	Nº BECAS	Nº MESES	(*) Nº SOLICITUDES
ASOCIACIÓN DE PADRES Y AMIGOS DE LOS DISCAPACITADOS DE LA UAM	1	11	5
ASESORA UAM-INSTITUTO CERVANTES	1	9	7
AULA DIDÁCTICA PROFESORADO	1	9	5
AULA DIDÁCTICAS ESPECÍFICAS PROFESORADO	1	9	5
AULA LENGUAS FILOSOFÍA	4	9	9
AULA MÚSICA PROFESORADO	1	9	7
AULA PLÁSTICA Y EXPRESIÓN CORPORAL	1	9	7
AULAS DE INFORMÁTICA	31	9	133
	24	10	
AULAS ECOLAB	2	9	3
AULAS LABORATORIO ESCUELA POLITÉCNICA SUPERIOR	9	9	29
	5	10	
	13	9	93
BIBLIOTECA CIENCIAS	1	10	
	2	11	
	3	9	49
BIBLIOTECA DERECHO	3	10	
	6	11	
BIBLIOTECA ECONÓMICAS	6	9	57
	6	11	
BIBLIOTECA ESCUELA UNIVERSITARIA ENFERMERÍA COMUNIDAD MADRID	1	9	6
BIBLIOTECA ESCUELA UNIVERSITARIA ENFERMERÍA CRUZ ROJA	1	9	2
BIBLIOTECA HUMANIDADES	7	9	171
	16	10	
BIBLIOTECA ESCUELA POLITÉCNICA SUPERIOR	5	10	9
BIBLIOTECA MEDICINA	3	9	8
	2	11	
BIBLIOTECA PROFESORADO	4	9	51
	4	11	
BIBLIOTECA PSICOLOGÍA	6	9	48
	2	11	
CARTOTECA FILOSOFÍA	2	10	10
CENTRO DOCUMENTACIÓN EUROPEA	2	9	11
CENTRO ESTUDIOS DE ASIA ORIENTAL	1	10	5
CENTRO PSICOLOGÍA APLICADA	2	10	14
CENTRO SUPERIOR MÚSICA	4	9	23
CENTRO DE ORIENTACIÓN E INFORMACIÓN DE EMPLEO	6	11	32
COLEGIO MAYOR LUIS VIVES	1	9	19
DELEGACIÓN COMUNICACIONES PSICOLOGÍA	2	9	3
DELEGACION PRACTICUM PROFESORADO	1	11	5
GABINETE DE COMUNICACIÓN	1	10	7
GABINETE DE ESTUDIOS	2	11	3
GABINETE RECTOR	1	10	5
INSTITUTO DERECHO LOCAL	2	9	10
INSTITUTO FÍSICA TEÓRICA	1	9	8
INSTITUTO UNIVERSITARIO DE CIENCIAS DE LA EDUCACIÓN	3	10	11
INSTITUTO UNIVERSITARIO ESTUDIOS MUJER	3	11	27
MUSEO ARTES Y TRADICIONES POPULARES	4	9	25
MUSEO MINERALOGÍA	1	9	5
OFICINA ACCIÓN SOLIDARIA Y COOPERACIÓN	3	11	24
OFICINA ACTIVIDADES CULTURALES	6	9	38
OFICINA DEFENSORA UNIVERSITARIA	1	11	7

(Cont.) Tabla 43. Becas UAM de Formación y Apoyo: distribución por tipo de beca, duración y número de solicitudes

CENTROS	Nº BECAS	Nº MESES	(*) Nº SOLICITUDES
OFICINA ECOCAMPUS	2	9	9
	1	11	
OFICINA INFORMACIÓN CIENCIAS	5	11	20
OFICINA INFORMACIÓN CIENCIAS AMBIENTALES	1	11	4
OFICINA INFORMACIÓN DERECHO	2	11	7
OFICINA INFORMACION EUE COMADRID	1	9	2
OFICINA INFORMACION EPS	1	9	1
OFICINA INFORMACION FILOSOFÍA	1	11	6
OFICINA INFORMACIÓN JUVENIL	4	9	27
OFICINA INFORMACIÓN PROFESORADO	3	11	3
OFICINA INFORMACIÓN PSICOLOGÍA	3	11	8
OFICINA INFORMACIÓN RECTORADO	1	11	1
OFICINA PRÁCTICAS ECONÓMICAS	1	9	14
	2	11	
OFICINA PRACTICUM PSICOLOGÍA	2	11	8
OFICINA TÍTULOS	1	11	6
OFICINA RELACIONES INTERNACIONALES CIENCIAS	3	11	7
OFICINA RELACIONES INTERNACIONALES DERECHO	3	11	5
OFICINA RELACIONES INTERNACIONALES ECONÓMICAS	3	11	8
OFICINA RELACIONES INTERNACIONALES FILOSOFÍA	4	11	17
OFICINA RELAC. INTERNACIONALES ESCUELA POLITÉCNICA SUPERIOR	1	9	6
	2	11	
OFICINA RELACIONES INTERNACIONALES INTERCAMPUS MEDICINA	3	11	3
OFICINA RELACIONES INTERNACIONALES PROFESORADO	2	11	11
OFICINA RELACIONES INTERNACIONALES PSICOLOGÍA	3	11	7
OFICINA RELACIONES INTERNACIONALES RECTORADO	6	11	16
RADIO UAM	1	9	4
SECCIÓN ACCESO ALUMNOS	3	8	28
SECCIÓN BECAS	1	9	26
	2	11	27
SECCIÓN PREINSCRIPCIÓN Y TRASLADOS	4	2	
	15	4	
SECRETARÍA GENERAL	1	9	3
SECCIÓN TERCER CICLO	3	11	21
SERVICIO CARTOGRAFÍA	1	9	7
SERVICIO DEPORTES	19	3	132
	31	9	
SERVICIO DE INFORMACIÓN Y COMUNICACIONES DE FILOSOFÍA	2	9	2
SERVICIO INVESTIGACIÓN-INFORMACIÓN	1	11	5
SERVICIO MÉDICO	1	10	6
SERVICIO DE PUBLICACIONES	3	11	15
TRADUCCIÓN E INTERPRETACIÓN	1	9	
UNIDAD RECURSOS AUDIOVISUALES Y MULTIMEDIA	1	9	15
	1	11	
UNIDAD TÉCNICA INFORMATICA	4	11	8
UNIDAD TÉCNICA INFORMACIÓN INSTITUCIONAL PROFESORADO	1	11	1
VICERRECTORADO ESTUDIANTES	1	11	6
TOTAL BECAS UAM DE FORMACIÓN Y APOYO	379	-	1498

(*) El número total de solicitantes de becas UAM de Formación y Apoyo es de 813

(**) Oficina de Relaciones Internacionales (ORI)

Fuente: Centro de Orientación e Información de Empleo (COIE), a 31 de Diciembre de 2004



UAM

en cifras



Universidad Autónoma de Madrid

cien

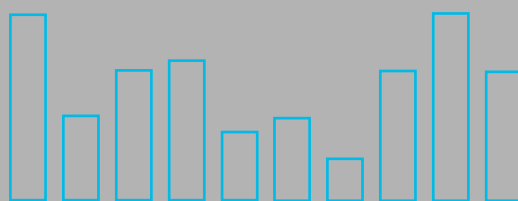

6.3. Becas de Participación en Programas Internacionales

6.3. Becas de participación en Programas Internacionales

Tabla 44. Movilidad de estudiantes: datos globales de participación de estudiantes en Programas Internacionales

PROGRAMAS EUROPEOS		PROGRAMAS DE CONVENIOS UAM	CEAL (Centro de Estudios de América Latina)	PROGRAMAS AEICI (**)	TOTAL
ERASMUS	OTROS (*)			Cooperación Interuniversitaria	
651	49	28	53	24	805

(*) Incluye: Comenius, Alfa, Programas Intensivos Internacionales, Prácticas Profesorado

(**) AEICI: Agencia Española de Cooperación Internacional

Fuente: Oficina de Relaciones Internacionales de la UAM, a 31 de Diciembre de 2004

Tabla 45. Distribución por centros de los estudiantes propios de la UAM con Beca Erasmus

CENTROS		Estudiantes propios de la UAM	
		TOTAL	% sobre matriculados
PROPIOS	CIENCIAS	125	2,0%
	CIENCIAS ECONOMICAS Y EMPRESARIALES	193	3,8%
	DERECHO	73	2,0%
	ESCUELA POLITÉCNICA SUPERIOR	28	2,0%
	FILOSOFIA Y LETRAS	102	1,9%
	FORMACIÓN DE PROFESORADO Y EDUCACIÓN	25	2,4%
	MEDICINA	22	2,0%
	PSICOLOGIA	61	2,4%
	TOTAL CENTROS PROPIOS	629	2,3%
ADSCRITOS	CENTRO SUPERIOR ESTUDIOS UNIVERSITARIOS "LA SALLE"	11	0,8%
	E.U. ENFERMERIA COMUNIDAD DE MADRID	1	0,5%
	E.U. ENFERMERIA LA PAZ	4	1,6%
	E.U. ENFERMERIA PUERTA HIERRO	6	3,2%
	TOTAL CENTROS ADSCRITOS	22	0,9%
TOTAL ESTUDIANTES PROPIOS (BECA ERASMUS)		1280	2,2%

Fuente: Oficina de Relaciones Internacionales de la UAM, a 31 de Diciembre de 2004



UAM

en cifras



cien

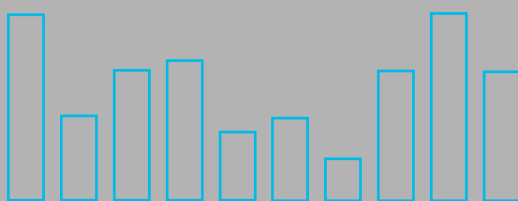

6.4. Investigación y Formación en Posgrado: ayudas y becas

Universidad Autónoma de Madrid

6.4. Investigación y formación en posgrado: ayudas y becas

6.4.1. Investigación en posgrado: becas y ayudas

Tabla 46. Distribución por tipo de ayuda y beca de investigación

Ayudas y becas de Investigación		Año 2004
AYUDAS	Tercer Ciclo (UAM)	200
BECAS PREDOCTORALES	FPI	102
	FPU	176
	FPI-CM	70
	FPI-UAM	40
	Adscritas a Proyectos	205
	TOTAL PREDOCTORALES	593
BECAS POSTDOCTORALES	Comunidad de Madrid	6
	Científicos y Técnicos Extranjeros (MEC)	9
	Marie Curie (UE)	1
	Adscritas a Proyectos	42
	TOTAL POSTDOCTORALES	58
TOTAL AYUDAS Y BECAS DE INVESTIGACIÓN		851

Fuente: Servicio de Investigación de la UAM, a 31 de Diciembre de 2004

6.4.2. Formación y apoyo en posgrado: becas y ayudas

Tabla 47. Distribución por tipo de becas de formación

Becas de Formación		Año 2004
TÉCNICOS	FINNOVA (UAM. Comunidad de Madrid) (*)	34
	Incorporación Téc. Proyectos MEC-UAM	4
	Incorporación Téc. Proyectos	28
	Técnicos Servicios Centrales MEC-UAM	6
	TOTAL TÉCNICOS	72
LICENCIADOS EN PRÁCTICAS (UAM)		3
FORMACIÓN Y APOYO (UAM)		86
TOTAL BECAS DE FORMACIÓN		161

(*) Plan de Formación de Auxiliares Técnicos de Innovación

Fuente: Servicio de Investigación de la UAM, a 31 de Diciembre de 2004

6.4.3. Becas de la Fundación General de la UAM

Tabla 48. Becas de la Fundación General de la UAM: distribución por centros y tipos de beca

CENTRO	Prácticas en Empresas			Becas en la UAM			TOTAL
	Prórrogas	Nuevas	Total	Prórrogas	Nuevas	Total	
CIENCIAS	17	40	57	37	45	82	139
DERECHO	5	10	15	2	5	7	22
CC. ECONÓMICAS Y EMPRESARIALES	76	159	235	35	15	50	285
ESCUELA POLITÉCNICA SUPERIOR	1	12	13	8	14	22	35
FILOSOFÍA Y LETRAS	8	17	25	16	20	36	61
MEDICINA	0	2	2	6	11	17	19
PSICOLOGÍA	2	10	12	26	32	58	70
OTROS	0	0	0	0	6	6	6
TOTAL BECAS FGUAM	109	250	359	130	148	278	637

Fundación General de la UAM, a 31 de Diciembre de 2004



UAM

en cifras



cien



7. Procedencia de los Estudiantes Extranjeros

Universidad Autónoma de Madrid

7. PROCEDENCIA DE LOS ESTUDIANTES EXTRANJEROS

Tabla 49. Origen de los estudiantes: distribución de estudiantes extranjeros por nacionalidad, ciclo y sexo

PAÍS	1er y 2º ciclo		3er ciclo		Programas Internacionales		TOTAL ESTUDIANTES		
	TOTAL	mujeres	TOTAL	mujeres	TOTAL	mujeres	mujeres	% mujeres	TOTAL
Alemania	35	17	6	3	106	59	79	54%	147
Andorra	1	1	1	0	-	-	1	50%	2
Angola	-	-	2	0	-	-	0	0%	2
Arabia Saudita	-	-	1	0	-	-	0	0%	1
Argelia	2	1	6	5	-	-	6	75%	8
Argentina	47	26	69	37	4	3	66	55%	120
Australia	2	1	-	-	2	1	2	50%	4
Austria	3	2	2	1	31	23	26	72%	36
Bangla Desh	-	-	3	0	-	-	0	0%	3
Bélgica	6	2	2	1	23	8	11	35%	31
Bolivia	5	5	10	3	-	-	8	53%	15
Brasil	18	13	23	15	7	1	29	60%	48
Bulgaria	18	14	3	3	2	1	18	78%	23
Cabo Verde	1	1	-	-	-	-	1	100%	1
Camerún	2	2	-	-	-	-	2	100%	2
Canadá	1	0	1	0	8	6	6	60%	10
Checoslovaquia	2	1	-	-	-	-	1	50%	2
Chile	21	9	61	27	2	2	38	45%	84
China	11	7	6	4	-	-	11	65%	17
Chipre	-	-	1	0	-	-	0	0%	1
Colombia	43	26	69	43	-	-	69	62%	112
Congo	-	-	-	-	1	1	1	100%	1
Corea del Sur	2	2	5	2	-	-	4	57%	7
Costa de Marfil	-	-	1	1	-	-	1	100%	1
Costa Rica	-	-	2	2	-	-	2	100%	2
Croacia	1	0	2	2	-	-	2	67%	3
Cuba	13	10	7	4	-	-	14	70%	20
Dinamarca	-	-	-	-	5	5	5	100%	5
Dominica	-	-	1	0	-	-	0	0%	1
Ecuador	14	11	4	2	-	-	13	72%	18
Egipto	1	1	3	0	-	-	1	25%	4
El Salvador	3	3	3	0	-	-	3	50%	6
Eslovaquia	-	-	1	1	1	1	2	100%	2
Eslovenia	-	-	-	-	5	5	5	100%	5
Estados Unidos de América	24	14	12	6	31	24	44	66%	67
Filipinas	4	2	-	-	-	-	2	50%	4
Finlandia	4	2	1	1	12	10	13	76%	17
Francia	32	19	8	6	120	78	103	64%	160
Grecia	-	-	2	2	9	5	7	64%	11
Guatemala	7	4	5	3	-	-	7	58%	12
Guinea	4	4	-	-	-	-	4	100%	4
Guinea Ecuatorial	6	3	2	0	-	-	3	38%	8
Holanda	4	2	1	0	12	7	9	53%	17
Honduras	-	-	3	2	-	-	2	67%	3
Hong Kong	1	0	-	-	-	-	0	0%	1
Hungría	1	1	3	2	-	-	3	75%	4
India	1	1	1	0	-	-	1	50%	2
Indonesia	1	0	-	-	-	-	0	0%	1
Irán	4	3	4	2	-	-	5	63%	8
Iraq	-	-	2	0	-	-	0	0%	2
Irlanda	1	1	1	0	3	3	4	80%	5
Islandia	1	1	-	-	4	3	4	80%	5

(Cont.) Tabla 49. Origen de los estudiantes: distribución de estudiantes extranjeros por nacionalidad, ciclo y sexo

PAÍS	1er y 2º ciclo		3er ciclo		Programas Internacionales		TOTAL ESTUDIANTES		
	TOTAL	mujeres	TOTAL	mujeres	TOTAL	mujeres	mujeres	% mujeres	TOTAL
Italia	26	12	26	7	154	86	105	51%	206
Japón	3	2	4	2	2	2	6	67%	9
Jordania	1	0	1	1	-	-	1	50%	2
Kirguizstan	-	-	2	0	-	-	0	0%	2
Kuwait	1	0	-	-	-	-	0	0%	1
Libano	2	2	1	0	-	-	2	67%	3
Liberia	1	1	-	-	-	-	1	100%	1
Libia	-	-	1	1	-	-	1	100%	1
Lituania	-	-	2	1	1	1	2	67%	3
Marruecos	14	5	32	10	-	-	15	33%	46
Mauritania	-	-	-	-	1	0	0	0%	1
Méjico	28	14	119	59	6	4	77	50%	153
Mozambique	-	-	1	1	-	-	1	100%	1
Nicaragua	3	2	3	0	-	-	2	33%	6
Nigeria	2	1	-	-	1	1	2	67%	3
Noruega	7	6	1	0	3	0	6	55%	11
Panamá	-	-	5	2	-	-	2	40%	5
Paraguay	-	-	1	1	-	-	1	100%	1
Perú	42	24	30	9	-	-	33	46%	72
Polonia	9	6	4	2	6	5	13	68%	19
Portugal	5	3	13	9	29	16	28	60%	47
Puerto Rico	3	0	1	0	-	-	0	0%	4
Reino Unido	20	9	7	0	32	20	29	49%	59
República Centro Africana	-	-	1	0	-	-	0	0%	1
República Checa	1	1	2	2	3	2	5	83%	6
República Democrática del Congo	1	1	-	-	-	-	1	0%	1
República Dominicana	7	5	3	1	-	-	6	60%	10
República Federal Alemana	1	1	-	-	-	-	1	100%	1
República Sudafricana	1	0	-	-	-	-	0	0%	1
Rumania	12	9	2	1	5	4	14	74%	19
Rusia	13	8	2	2	2	2	12	71%	17
Senegal	-	-	1	0	-	-	0	0%	1
Siria	2	2	4	0	-	-	2	33%	6
Sri Lanka (Ceilán)	-	-	1	1	-	-	1	100%	1
Sudán	-	-	1	1	-	-	1	100%	1
Suecia	4	4	1	1	1	0	5	83%	6
Suiza	14	8	1	0	11	6	14	54%	26
Tailandia	1	1	1	0	-	-	1	50%	2
Taiwan	-	-	1	0	-	-	0	0%	1
Túnez	-	-	2	2	-	-	2	100%	2
Turquía	1	0	2	2	-	-	2	67%	3
U.R.S.S.	1	1	-	-	-	-	1	100%	1
Ucrania	2	1	1	1	-	-	2	67%	3
Uruguay	6	4	9	5	1	0	9	56%	16
Vaticano	1	0	-	-	-	-	0	0%	1
Venezuela	30	17	45	24	-	-	41	55%	75
Yugoslavia	3	2	2	2	-	-	4	80%	5
TOTAL EXTRANJEROS UAM	615	364	676	330	646	395	1089	56%	1937

Fuente: SIGMA, a 1 de Junio de 2004

Tabla 50. Origen de los estudiantes: distribución de estudiantes extranjeros de 1er y 2º Ciclo por titulación y área geográfica de procedencia

CENTRO	TITULACIÓN	AFRICA		AMERICA		ASIA		EUROPA		OCEANÍA	TOTAL ESTUDIANTES		
		NORTE	RESTO	CENTRO Y SUR	NORTE	PRÓXIMO Y MEDIO ORIENTE	RESTO	UE	RESTO		TOTAL	MUJERES	% MUJERES
CIENCIAS	Biología	1	-	12	3	1	-	9	7	-	36	16	44%
	Bioquímica	-	-	1	1	-	-	-	1	-	3	0	0%
	Ciencia y Tecnología de los Alimentos	-	-	1	-	-	-	-	-	-	1	0	0%
	Ciencias Ambientales	-	-	13	4	-	1	3	-	-	21	16	76%
	Física	-	-	7	1	-	-	7	1	-	22	6	27%
	Ing. Téc. Industrial.Esp.: Química Industrial	-	1	2	-	-	-	-	-	-	3	1	33%
	Matemáticas	1	-	4	1	-	1	6	1	-	14	5	36%
	Nutrición Humana y Dietética	-	1	-	-	-	-	-	-	-	1	1	100%
	Química	-	1	7	1	-	-	1	2	-	12	9	75%
	Total CIENCIAS	2	3	47	11	1	2	26	12	0	113	54	48%
CC. ECONÓMICAS Y EMPRESARIALES	Administración y Dirección de Empresas	4	2	27	4	-	5	16	6	-	64	31	48%
	Economía	1	2	30	4	2	1	14	7	-	61	26	43%
	Investigación y Técnicas de Mercado	-	-	-	-	-	-	2	-	-	2	1	50%
	Turismo	-	-	2	-	1	4	4	4	-	15	12	80%
	Total CC. ECONOMICAS Y EMPRESARIALES	5	4	59	8	3	10	36	17	0	142	70	49%
DERECHO	Ciencias Políticas y de la Administración	-	-	1	-	-	-	1	-	-	2	2	100%
	Derecho	2	4	24	2	-	1	13	10	-	56	37	66%
	Derecho / Admón. y Dirección de Empresas	1	1	5	1	-	2	3	1	-	14	11	79%
	Derecho / Cc. Políticas y de la Administración	-	-	3	-	1	-	1	1	-	6	3	50%
	Total DERECHO	3	5	33	3	1	3	18	12	0	78	53	68%
ESC. POLITÉCNICA SUPERIOR	Ingeniero de Telecomunicación	-	-	1	-	-	-	1	1	-	3	1	33%
	Ingeniero en Informática	-	-	9	1	-	2	6	3	-	21	6	29%
	Ingeniero Informática / Matemáticas	-	-	1	-	-	-	-	-	-	1	0	0%
	Total ESC. POLITECNICA SUPERIOR	0	0	11	1	0	2	7	4	0	25	7	28%
ESC. UNIVERSITARIA ENFERMERIA	Total E.U. ENFERMERIA		0	2	9	1	0	0	0	0	12	11	92%
ESC. UNIVERSITARIA FISIOTERAPIA	Total E.U. FISIOTERAPIA		-	-	-	-	-	1	-	-	1	1	100%
FILOSOFÍA Y LETRAS	Estudios de Asia Oriental	-	-	1	-	-	1	-	-	-	2	1	50%
	Filología Árabe	1	-	-	-	-	-	-	-	-	1	0	0%
	Filología Francesa	-	-	1	-	-	-	4	-	-	5	5	100%
	Filología Hispánica	-	-	4	2	-	1	4	-	-	11	8	73%
	Filología Inglesa	1	-	12	3	1	-	3	8	2	30	23	77%
	Filosofía	-	-	3	-	-	-	1	1	-	5	1	20%
	Geografía	-	-	2	-	-	-	1	1	-	4	0	0%
	Historia	2	-	3	1	-	-	5	-	-	11	8	73%
	Historia del Arte	-	-	3	3	1	1	3	2	-	13	11	85%
	Historia y Ciencia de la Música	-	-	1	-	-	-	-	-	-	1	0	0%
	Lingüística	-	-	2	1	-	-	-	1	-	4	2	50%
	Traducción e Interpretación	-	-	1	-	-	-	2	-	-	3	2	67%
	Total FILOSOFIA Y LETRAS	4	0	33	10	2	3	23	13	2	90	61	68%

(Cont.) Tabla 50. Origen de los estudiantes: distribución de estudiantes extranjeros de 1er y 2º Ciclo por titulación y área geográfica de procedencia

CENTRO	TITULACIÓN	AFRICA		AMERICA		ASIA		EUROPA		OCEANÍA	TOTAL ESTUDIANTES		
		NORTE	RESTO	CENTRO Y SUR	NORTE	PRÓXIMO Y MEDIO ORIENTE	RESTO	UE	RESTO		TOTAL	MUJERES	% MUJERES
FORMACIÓN PROFESORADO Y EDUC.	Ciencias de la Actividad Física y Deporte	-	-	1	-	-	-	2	-	-	3	1	33%
	Maestro de Educación Física	1	-	3	-	-	-	1	-	-	5	2	40%
	Maestro en Audición y Lenguaje	-	-	1	-	-	-	-	-	-	1	1	100%
	Maestro en Educación Especial	-	-	1	-	-	-	-	-	-	1	1	100%
	Maestro en Educación Infantil	-	-	3	-	-	-	2	-	-	5	4	80%
	Maestro en Educación Musical	-	-	1	1	-	-	-	1	-	3	1	33%
	Maestro en Educación Primaria	-	-	5	-	-	-	-	-	-	5	5	100%
	Maestro en Lengua Extranjera	-	-	1	-	-	-	2	-	-	3	2	67%
	Psicopedagogía	-	-	1	-	-	-	-	-	-	1	0	0%
	Total FORMACIÓN PROFESORADO Y EDUC.	1	0	17	1	0	0	7	1	0	27	17	63%
MEDICINA	Total MEDICINA	2	3	9	5	1	3	3	10	-	36	21	58%
PSICOLOGIA	Total PSICOLOGIA	-	-	36	3	3	-	19	3	-	64	53	83%
ALUMNOS VISITANTES DE 1er Y 2º CICLO		0	0	8	10	0	0	15	3	0	36	16	44%
TOTAL ESTUDIANTES EXTRAJEROS EN LA UAM		17	17	262	53	11	23	155	75	2	624	364	58%

Fuente: SIGMA, a 1 de Junio de 2004

Tabla 51. Origen de los estudiantes: distribución de estudiantes extranjeros de 3er ciclo por programa de doctorado y área geográfica de procedencia

CENTRO	PROGRAMA DE DOCTORADO	AFRICA		AMERICA		ASIA		EUROPA		TOTAL ESTUDIANTES		
		NORTE	RESTO	CENTRO Y SUR	NORTE	PRÓXIMO Y MEDIO ORIENTE	RESTO	UE	RESTO	TOTAL	MUJERES	% MUJERES
CIENCIAS	Astrofísica y Cosmología	-	-	1	-	-	-	-	-	1	0	0%
	Biología Celular y Genética	-	-	3	-	-	-	-	-	3	2	67%
	Biología Evolutiva y Biodiversidad	-	-	-	-	-	-	2	-	2	1	50%
	Biología Molecular	-	-	24	4	1	-	6	-	35	16	46%
	Biología Vegetal	-	-	4	-	-	-	-	-	4	3	75%
	Ciencia y Tecnología de los Alimentos	-	-	3	-	-	-	-	-	3	3	100%
	Ciencias de la Tierra y Medio Ambiente	-	-	1	-	-	-	-	-	1	0	0%
	Ecología y Medio Ambiente	-	-	4	1	-	-	-	1	6	3	50%
	Educación Ambiental	-	-	1	2	-	-	-	-	3	2	67%
	Física Aplicada	1	-	-	-	-	-	-	-	1	1	100%
	Física de la Materia Condensada	-	-	2	1	-	-	5	-	8	2	25%
	Física de Materiales	-	-	1	-	-	-	2	2	5	1	20%
	Física Teórica	-	-	2	1	-	1	1	-	5	0	0%
	Matemáticas	-	1	2	1	-	1	-	1	6	3	50%
	Paleontología	-	-	2	-	-	-	1	-	3	2	67%
	Química como Ciencia Multidisciplinar	-	-	2	1	-	-	4	-	7	3	43%
	Química Física	-	-	1	-	-	-	-	-	1	0	0%
Total CIENCIAS		1	1	53	11	1	2	21	4	94	42	45%
CIENCIAS ECONÓMICAS Y EMPRESARIALES	Ciencias Empresariales	-	-	22	-	-	-	1	-	23	3	13%
	Contabilidad y Organización de Empresas	3	-	5	2	1	1	5	-	17	6	35%
	Economía Financiera: Banca y Bolsa	-	-	1	2	-	-	-	-	3	2	67%
	Economía Teórica y Cuantitativa	-	-	6	1	-	-	2	-	9	1	11%
	Economía y Gestión de la Innovación y Política Tecnológica	-	-	4	-	-	-	2	-	6	3	50%
	Economía y Hacienda Pública	1	-	7	1	-	-	-	-	9	3	33%
	Economía y Relaciones Internacionales	1	-	7	-	-	-	4	1	13	5	38%
	Financiación e Investigación Comercial	-	-	7	1	-	1	2	-	11	4	36%
	Fusiones y Adquisiciones de Empresas	-	2	10	4	-	-	3	1	20	8	40%
	Modelización Económica Aplicada	1	-	2	3	-	-	-	-	6	0	0%
	Música	-	-	6	3	-	4	2	-	15	9	60%
Nueva Economía Mundial	-	-	-	-	1	-	-	-	1	0	0%	
Total CIENCIAS ECONOMICAS Y EMPRESARIALES	6	2	77	17	2	6	21	2	133	44	33%	
DERECHO	Ciencia Jurídica	-	-	1	1	-	-	-	-	2	0	0%
	Derecho Mercantil	-	-	12	1	-	-	-	-	13	6	46%
	Derecho Privado Patrimonial	-	-	1	-	-	-	-	1	2	1	50%
	Derechos Fundamentales	1	-	5	3	1	-	1	-	11	3	27%
	Relaciones Internacionales y Estudios Africanos	4	3	-	1	-	-	3	-	11	5	45%
	Teoría Política, Teoría Democrática y Administración Pública	2	-	25	13	-	-	1	2	43	23	53%
	Total DERECHO	7	3	44	19	1	0	5	3	82	38	46%

(Cont.) Tabla 51. Origen de los estudiantes: distribución de estudiantes extranjeros de 3er ciclo por programa de doctorado y área geográfica de procedencia

CENTRO	PROGRAMA DE DOCTORADO	AFRICA		AMERICA		ASIA		EUROPA		TOTAL ESTUDIANTES		
		NORTE	RESTO	CENTRO Y SUR	NORTE	PRÓXIMO Y	RESTO	UE	RESTO	TOTAL	MUJERES	% MUJERES
						MEDIO ORIENTE						
ESCUELA POLITÉCNICA SUPERIOR	Ingeniería Informática	-	-	4	1	-	-	3	-	8	2	25%
	Antropología Social y Cultural	-	-	10	3	-	-	3	-	16	10	63%
	Ciencia y Cultura	-	-	4	4	-	-	-	1	9	5	56%
	Estudios Internacionales Mediterráneos	15	-	-	-	1	-	-	-	16	5	31%
	Historia Contemporánea	-	-	3	-	1	-	1	1	6	4	67%
	Historia del Cine	-	-	2	5	1	-	1	-	9	5	56%
	Imágenes, Conceptos y Metáforas en el Arte Occidental	-	-	3	-	-	-	1	-	4	3	75%
	Lengua Española y Lingüística General	2	-	3	1	1	4	-	2	13	10	77%
	Lengua, Literatura y Sociedad	-	-	-	-	-	-	3	-	3	3	100%
	Lingüística Aplicada	2	-	-	-	-	-	1	1	4	4	100%
	Lingüística General y Teoría de la Literatura	-	1	-	1	1	-	1	-	4	2	50%
	Lingüística Teórica y sus Aplicaciones	-	-	1	-	-	1	1	-	3	2	67%
	Lingüística y Teoría de la Literatura	-	-	-	1	-	2	1	-	4	2	50%
	Literatura Española e Hispanoamericana	-	1	4	2	4	-	2	1	14	7	50%
	Monarquía, Ciudades e Identidades en la Europa Moderna	1	-	1	-	-	-	1	-	3	2	67%
	Pensamiento Español y Latinoamericano. S. XIX y XX	-	-	-	1	-	-	-	-	1	1	100%
	Prehistoria y Arqueología de la Península Ibérica	-	-	1	-	-	-	3	-	4	3	75%
	Problemas del Pensar Filosófico	-	-	8	-	-	-	1	-	9	4	44%
	Territorio, Medio Ambiente y Sociedad	1	-	2	2	-	-	-	-	5	4	80%
	Tradición e Innovación en la Cultura Árabe e Islámica	4	-	-	-	7	-	-	-	11	2	18%
Unstable Identities: Contemporary Approaches to British and North American..	1	-	2	-	-	-	1	-	4	2	50%	
Total FILOSOFÍA Y LETRAS	26	2	44	20	16	8	20	6	142	80	56%	
FORMACIÓN PROFESORADO Y EDUC.	Ciencias de la Actividad Física y Deporte	-	-	3	1	-	-	-	-	4	1	25%
	Innovación y Formación del Profesorado	-	-	5	3	-	-	-	-	8	5	63%
	Total FORMACIÓN PROFESORADO Y EDUCACION	0	0	8	4	0	0	0	0	12	6	50%
MEDICINA	Anatomía Patológica	1	-	2	12	-	-	-	-	15	8	53%
	Aparato Locomotor	-	-	1	-	-	-	-	-	1	0	0%
	Bioquímica, Biología Molecular y Biomedicina	-	-	5	1	-	1	3	-	10	6	60%
	Cirugía	-	-	10	-	-	-	2	-	12	7	58%
	Farmacología y Terapéutica	1	-	1	-	-	-	-	-	2	1	50%
	Fisiología	-	-	2	-	-	-	-	-	2	2	100%
	Medicina	-	-	6	2	-	-	5	-	13	9	69%
	Medicina Preventiva y Salud Pública	-	-	4	3	-	-	-	-	7	4	57%
	Microbiología	-	-	7	1	-	-	-	1	9	8	89%
	Neumología	-	-	1	-	-	-	1	-	2	0	0%
	Neurociencia	-	-	8	1	-	-	-	-	9	3	33%
	Obstetricia y Ginecología	1	-	-	-	-	-	-	-	1	1	100%
	Pediatría	-	1	3	18	-	-	-	-	22	8	36%
	Psiquiatría	-	-	4	1	-	-	-	-	5	2	40%
Total MEDICINA	3	1	54	39	0	1	11	1	110	59	54%	

(Cont.) Tabla 51. Origen de los estudiantes: distribución de estudiantes extranjeros de 3er ciclo por programa de doctorado y área geográfica de procedencia

CENTRO	PROGRAMA DE DOCTORADO	AFRICA		AMERICA		ASIA		EUROPA		TOTAL ESTUDIANTES		
		NORTE	RESTO	CENTRO Y SUR	NORTE	PRÓXIMO Y MEDIO ORIENTE	RESTO	UE	RESTO	TOTAL	MUJERES	% MUJERES
PSICOLOGÍA	Ciencia de la Conducta	-	-	3	-	-	-	-	-	3	2	67%
	Cognición y Trastornos	-	-	6	3	-	-	-	-	9	9	100%
	Comportamiento Animal y Humano: una Perspectiva Etológica	1	-	1	-	-	-	-	-	2	1	50%
	Comportamiento Social y Organizacional	-	-	7	1	-	-	1	-	9	5	56%
	Conocimiento, Discurso y Nuevas Tecnologías	-	-	2	-	-	-	-	-	2	2	100%
	Creatividad Aplicada	-	-	8	-	-	-	1	-	9	6	67%
	Desarrollo Psicológico, Aprendizaje y Educación	-	-	11	9	-	-	-	-	20	14	70%
	Fundamentos y Desarrollos Psicoanalíticos	-	-	11	1	-	-	-	1	13	7	54%
	Metodología de las Ciencias del Comportamiento	-	-	15	6	-	-	-	-	21	9	43%
	Psicología Clínica y de la Salud	-	-	6	1	-	-	-	-	7	4	57%
Total PSICOLOGIA	1	0	70	21	0	0	2	1	95	59	62%	
TOTAL ESTUDIANTES EXTRANJEROS EN LA UAM		44	9	354	132	20	17	78	14	586	330	56%

Fuente: SIGMA, a 1 de Junio de 2004

Distribución porcentual de estudiantes extranjeros de 1er y 2º Ciclo por área geográfica de procedencia

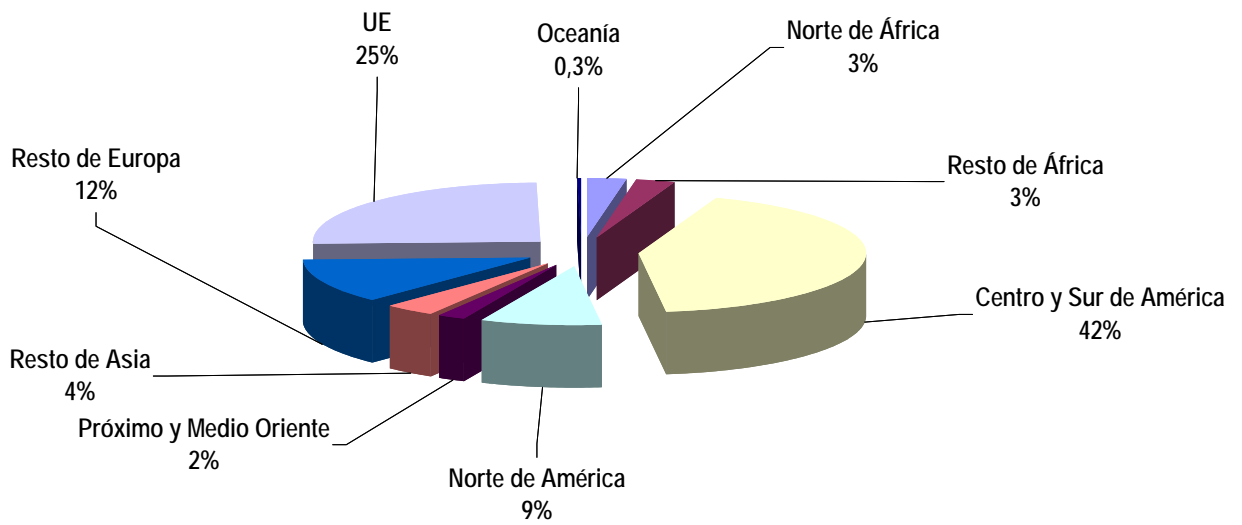

Distribución porcentual de estudiantes extranjeros de 3er Ciclo por área geográfica de procedencia

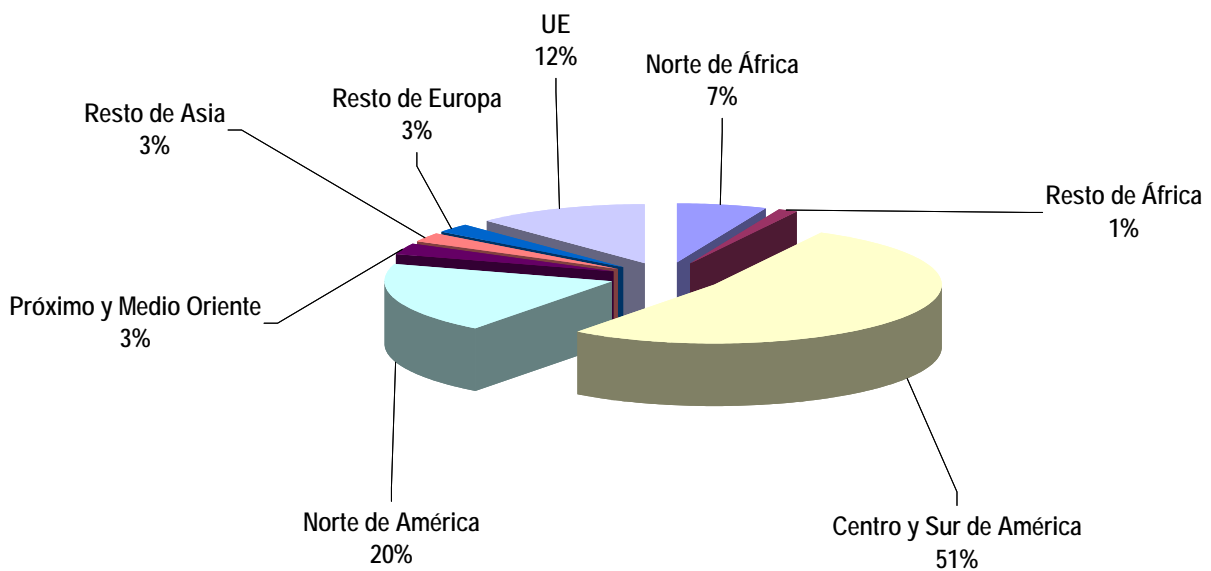



UAM

en cifras



cien



8. Personal Docente e Investigador

Universidad Autónoma de Madrid

8. PERSONAL DOCENTE E INVESTIGADOR

Tabla 52. Distribución del Personal Docente e Investigador según sexo, categoría, dedicación y centro

CATEGORÍA	CIENCIAS			CC. ECONÓMICAS Y EMP.			DERECHO			ESC. POLITÉCNICA SUP.			FILOSOFÍA Y LETRAS			MEDICINA			PSICOLOGÍA			F.PROFESORADO Y EDUC.			TOTAL					
	M	H	Total	M	H	Total	M	H	Total	M	H	Total	M	H	Total	M	H	Total	M	H	Total	M	H	Total	M	H	Total			
Catedrático	Escuela Universitaria												1	1	2							12	8	20	13	9	22			
	Universidad Vinculado															0	9	9							0	9	9			
	Universidad	0	1	1	0	1	1	0	4	4															0	6	6			
																0	3	3							0	22	22			
																0	8	12	3	14	17				0	22	22			
													13	42	55	4	8	12	3	14	17				39	229	268			
Titular	Universidad Vinculado															3	38	41							3	38	41			
	Universidad				0	2	2	0	1	1															0	3	3			
		1	0	1		4	4	2	5	7	0	1	1			3	14	17							6	24	30			
		114	182	296	28	43	71	39	43	82	3	19	22	87	107	194	20	10	30	27	37	64	1	2	3	319	443	762		
	Universidad Interino				0	1	1												0	1	1	0	1	1	0	3	3			
	3	0	3																						3	0	3			
	3	2	5							0	1	1	0	1	1				1	0	1				4	4	8			
Escuela Universitaria																					0	1	1	0	1	1				
																					43	27	70	43	27	70				
TOTAL NUMERARIOS	134	282	416	33	98	131	42	91	133	3	23	26	101	151	252	30	119	149	31	52	83	56	39	95	430	855	1285			
Ayudante	UNIV. LOU	17	18	35	4	4	8	0	4	4	0	9	9						3	3					24	35	59			
	1º ciclo	0	2	2		1	1	2	3	0	3	3				0	1	1							1	9	10			
	2º ciclo	1	10	11	1	0	1	2	2	4	1	2	3												5	14	19			
	DOCTOR LOU	4	3	7	2	0	2	0	2	2	2	1	3	1	1	2				1	2	3				10	9	19		
Asociado	Permanente	0	2	2									1	1	2											1	3	4		
	Tipo 1				1	4	5	0	2	2							1	1	2							2	7	9		
					1	2	3																			1	2	3		
					0	1	1																			0	1	1		
			0	3	3	5	17	22	5	7	12	0	9	9	1	3	4	0	2	2	2	1	3	3	10	13	16	52	68	
	Tipo 2		0	1	1	3	3	6	8	2	10	0	2	2	4	6	10	1	1	1	1	0	1			2	2	16	17	33
																											0	0	0	
			3	7	10	1	4	5	3	5	8	1	1	2	4	2	6	0	3	3	0	2	2			1	1	12	25	37
			3	3	6	5	7	12	6	5	11	2	0	2	8	6	14	1	0	1	1	2	3	4	3	7	30	26	56	
	Tipo 3																			0	1	1				0	0	0		
		8	9	17	9	13	22	12	5	17	1	5	6	10	8	18	2	2	4	2	2	4	5	4	9	49	48	97		
Tipo 4	7	9	16	7	2	9	3	1	4				4	6	10	1	1	2	1	2	3			1	1	23	22	45		

(Cont.) Tabla 52. Distribución del PDI según sexo, categoría, dedicación y centro

CATEGORÍA	CIENCIAS			CC.EE&EE			DERECHO			ESC. POLITÉCNICA SUP.			FILOSOFÍA Y LETRAS			MEDICINA			PSICOLOGÍA			F.PROFESORADO Y EDUC.			TOTAL				
	M	H	Total	M	H	Total	M	H	Total	M	H	Total	M	H	Total	M	H	Total	M	H	Total	M	H	Total	M	H	Total		
Emérito LRU							0	1	1				0	1	1	0	3	3				1			1			5	6
Emérito LOU					1	1		0	1	1				0	2	2	0	0	0								0	4	4
Asociado LOU	1	1	2	0	3	3	0	1	1				0	1	1	0	1	1	0	1	1	6	4	10	7	12	19		
	1	0	1	0	1	1	0	8	8				0	2	2							6	16	22	7	27	34		
				0	1	1					0	6	6	1	1	2										1	8	9	
	1	3	4	8	17	25	0	2	2	1	7	8	7	4	11	0	2	2	3	7	10	9	10	19	29	52	81		
CC.Salud LOU																72	183	255								4	1	5	
Colaborador LOU	1	1	2							0	2	2				1	0	1	0	2	2	9	6	15	11	11	22		
Doctor - LOU	17	16	33	0	1	1	4	1	5	0	1	1	17	6	23	2	1	3	7	4	11	1		1	48	30	78		
Visitante - LOU	0	1	1										1	1	2											1	2	3	
Visitante - LRU	0	1	1																							0	1	1	
TOTAL CONTRATADOS	64	91	155	47	82	129	45	52	97	8	49	57	65	54	119	83	203	286	21	26	47	44	57	101	377	614	991		
TOTAL PDI	198	373	571	80	180	260	87	143	230	11	72	83	166	205	371	113	322	435	52	78	130	100	96	196	807	1469	2276		

EX: dedicación exclusiva o a tiempo completo

LOU: Ley Orgánica de Universidades

LRU: Ley de Reforma Universitaria

Fuente: Administración de HOMINIS, a 31 de Diciembre de 2003

Distribución del Personal Docente e Investigador por categorías

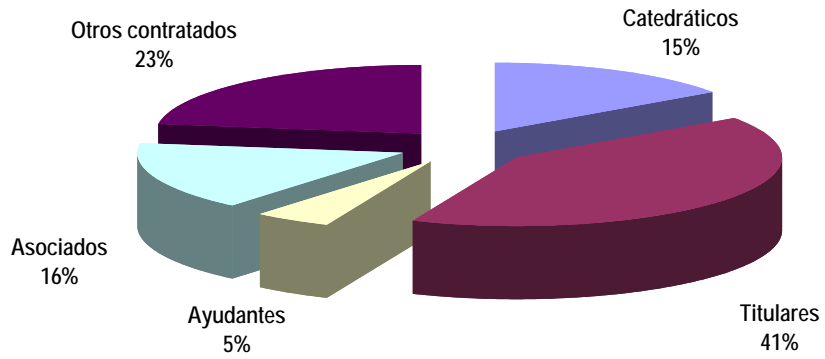

Distribución del Personal Docente e Investigador numerario por categorías

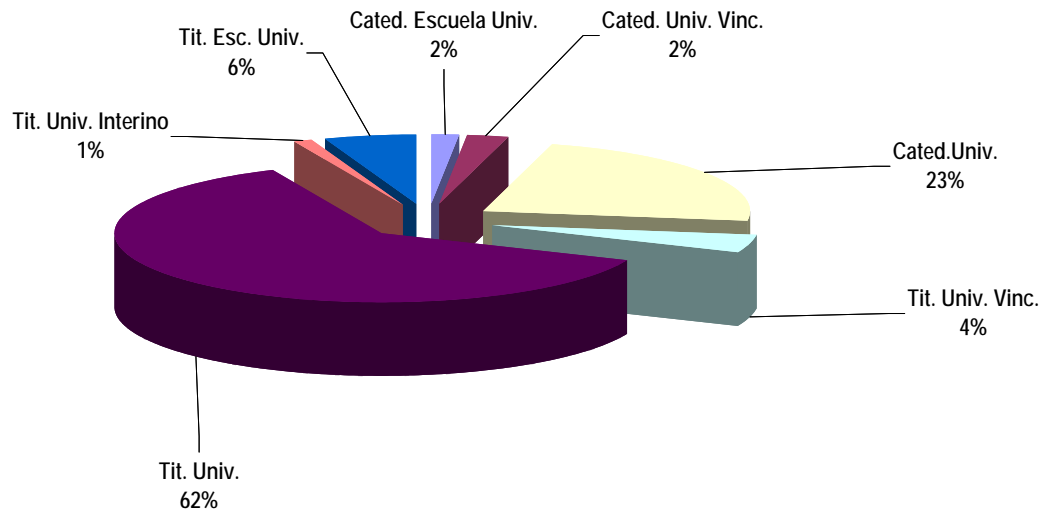

Distribución del Personal Docente e Investigador contratado por categorías

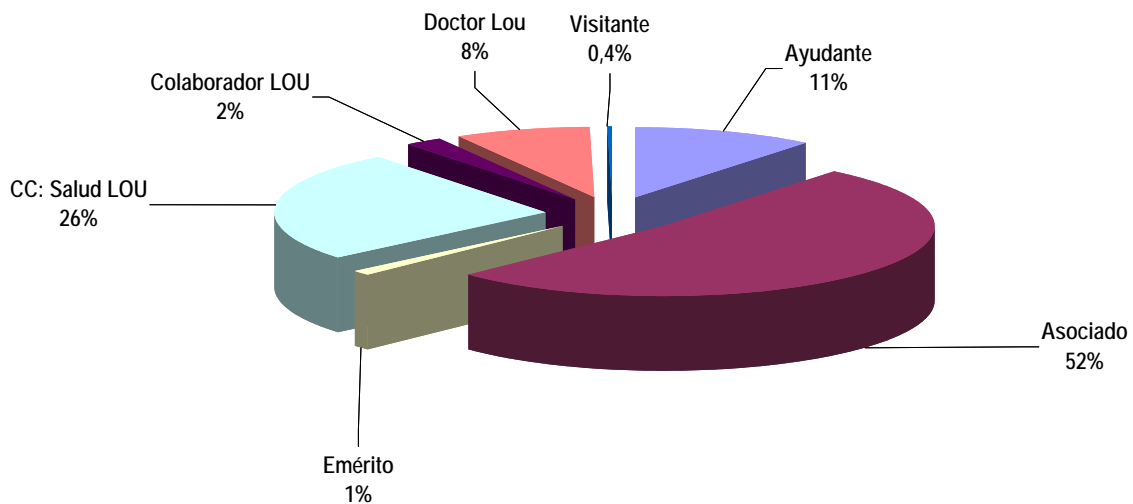



UAM

en cifras



cien



9. Personal de Administración y Servicios

Universidad Autónoma de Madrid

9. PERSONAL DE ADMINISTRACIÓN Y SERVICIOS

Tabla 53. Personal de Administración y Servicios: distribución según grupo profesional

	FUNCIONARIOS						LABORALES						TOTAL PAS
	A	B	C	D	E	TOTAL	A	B	C	D	E	TOTAL	
MUJERES	19	40	169	66	3	297	60	24	109	42	1	236	533
HOMBRES	7	16	35	23	4	85	31	27	188	28	0	274	359
TOTAL	26	56	204	89	7	382	91	51	297	70	1	510	892

Fuente: Administración de Hóminis, a 31 Diciembre de 2003

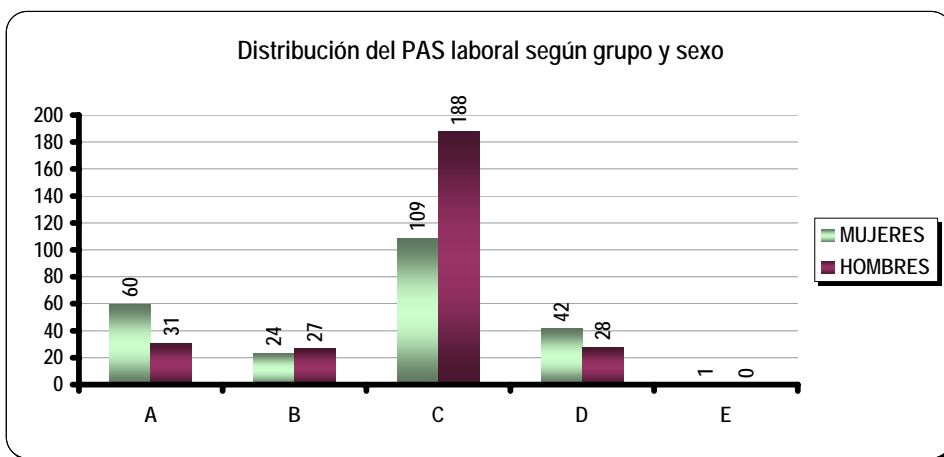
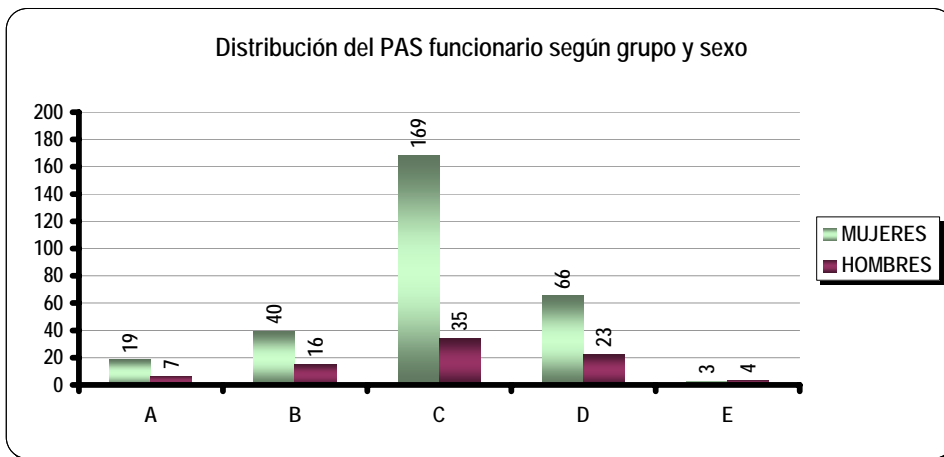



UAM

en cifras



cien

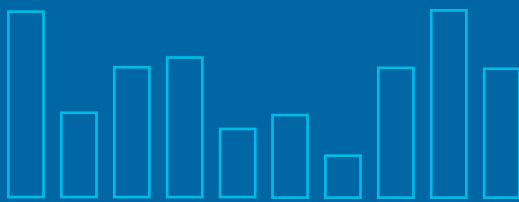

10. Investigación

Universidad Autónoma de Madrid



UAM

en cifras



Universidad Autónoma de Madrid

cien

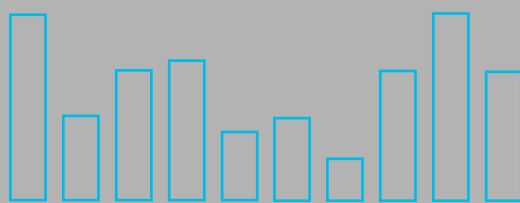

10.1. Proyectos de Investigación

10. INVESTIGACIÓN

10.1. Proyectos de Investigación

Tabla 54. Proyectos de Investigación: resumen por centro de las subvenciones concedidas

TIPO DE CENTRO	CENTRO	CONCEDIDOS	
		Nº Proyectos	Cuantía (Euros)
FACULTADES	CIENCIAS	197	13.720.154
	CIENCIAS ECONÓMICAS Y EMPRESARIALES	13	310.827
	DERECHO	7	225.010
	ESCUELA POLITECNICA SUPERIOR	8	701.620
	FILOSOFIA Y LETRAS	44	967.693
	FORMACION DE PROFESORADO Y EDUCACION	2	15.900
	MEDICINA	51	5.276.097
	PSICOLOGIA	20	497.114
	TOTAL FACULTADES	342	21.714.415
OTROS CENTROS DE LA UAM	CENTRO DE ESTUDIOS DE ASIA ORIENTAL	1	3.000
	CENTRO DE MICROANALISIS DE MATERIALES	1	4.050
	INSTITUTO DE LA MUJER	7	158.358
	INSTITUTO LAWRENCE R. KLEIN	1	22.760
	VICERRECTORADO DE INVESTIGACION	1	3.750
	TOTAL OTROS CENTROS DE LA UAM	11	191918
TOTAL UAM		353	21.906.333

Fuente: Servicio de Investigación de la UAM, a 1 de Febrero de 2005

Tabla 55. Proyectos de Investigación: distribución de los proyectos concedidos por centro y programa o entidad financiadora

CENTRO	ENTIDAD FINANCIADORA O PROGRAMA	CONCEDIDO	
		Nº Proyectos	Cuantía (Euros)
CIENCIAS	A.E.C.I. (*)	2	12.643
	UE	18	2.719.705
	MINISTERIO DE CIENCIA Y TECNOLOGIA	71	4.961.524
	COMUNIDAD AUTONOMA DE MADRID	51	1.483.164
	MINISTERIO EDUCACIÓN, CULTURA Y DEPORTES	3	62.600
	F.I.S.S. (**)	1	94.500
	FUNDACION B.B.V.A.	1	150.435
	FUNDACION RAMON ARECES	1	12.000
	FGUAM	3	39.500
	MINISTERIO DE EDUCACIÓN Y CIENCIA	43	4.027.630
	MINISTERIO DE MEDIO AMBIENTE	3	156.454
	TOTAL CIENCIAS	197	13.720.154
CC. ECONÓMICAS Y EMPRESARIALES	A.E.C.I. (*)	1	6.321
	UE	2	88.511
	MINISTERIO DE CIENCIA Y TECNOLOGIA	1	28.800
	COMUNIDAD AUTONOMA DE MADRID	6	45.995
	MINISTERIO DE EDUCACIÓN Y CIENCIA	2	106.200
	MINISTERIO DE TRABAJO Y ASUNTOS SOCIALES	1	35.000
	TOTAL CC. ECONOMICAS Y EMPRESARIALES	13	310.827
DERECHO	MINISTERIO DE CIENCIA Y TECNOLOGIA	5	165.800
	COMUNIDAD AUTONOMA DE MADRID	1	17.150
	FUNDACION BBVA	1	42.060
	TOTAL DERECHO	7	225.010
ESCUELA POLITÉCNICA SUPERIOR	UE	1	190.200
	MINISTERIO DE CIENCIA Y TECNOLOGIA	2	101.220
	FUNDACION BBVA	1	87.000
	MINISTERIO DE EDUCACIÓN Y CIENCIA	4	323.200
	TOTAL ESCUELA POLITECNICA SUPERIOR	8	701.620
FILOSOFÍA Y LETRAS	MINISTERIO DE CIENCIA Y TECNOLOGIA	16	325.540
	COMUNIDAD AUTONOMA DE MADRID	13	210.930
	FUNDACION VODAFONE	1	49.000
	MINISTERIO DE EDUCACIÓN Y CIENCIA	13	323.323
	PRINCIPADO DE ASTURIAS	1	58.900
	TOTAL FILOSOFIA Y LETRAS	44	967.693
FORMACIÓN DE PROFESORADO Y EDUCACIÓN	COMUNIDAD AUTONOMA DE MADRID	2	15.900
	TOTAL FORMACION PROFESORADO Y EDUC.	2	15900
MEDICINA	UE	7	1.364.317
	MINISTERIO DE CIENCIA Y TECNOLOGIA	12	1.502.800
	COMUNIDAD AUTONOMA DE MADRID	11	253.450
	F.I.S.S. (**)	3	249.500
	FUNDACION BBVA	1	66.090
	FUNDACION M.M.A.	2	154.840
	FGUAM	2	116.000
	MINISTERIO DE EDUCACIÓN Y CIENCIA	13	1.569.100
	TOTAL MEDICINA	51	5.276.097
PSICOLOGÍA	UE	1	67.213
	MINISTERIO DE CIENCIA Y TECNOLOGIA	6	129.841
	COMUNIDAD AUTONOMA DE MADRID	3	44.760
	MINISTERIO DE EDUCACIÓN Y CIENCIA	9	238.500
	MINISTERIO DE TRABAJO Y ASUNTOS SOCIALES	1	16.800
	TOTAL PSICOLOGIA	20	497.114

(Cont.) Tabla 55. Proyectos de Investigación: distribución de los proyectos concedidos por centro y programa o entidad financiadora

CENTRO	ENTIDAD FINANCIADORA O PROGRAMA	CONCEDIDO	
		Nº Proyectos	Cuantía (Euros)
TOTAL FACULTADES		342	21.714.415
CENTRO ESTUDIOS ASIA ORIENTAL	CASA DE ASIA	1	3.000
Centro Microanálisis Materiales	CIENCIA Y TECNOLOGIA	1	4.050
INSTITUTO DE LA MUJER	CIENCIA Y TECNOLOGÍA	1	27.500
	COMUNIDAD AUTÓNOMA DE MADRID	1	12.300
	EDUCACIÓN, CULTURA Y DEPORTES	1	24.100
	Junta de Comunidades de Castilla la Mancha	1	27.858
	MINISTERIO DE TRABAJO Y ASUNTOS SOCIALES	3	66.600
	TOTAL INSTITUTO DE LA MUJER	7	158.358
INSTITUTO LAWRENCE R. KLEIN	MINISTERIO DE TRABAJO Y ASUNTOS SOCIALES	1	22.760
VICERRECTORADO DE INVESTIGACIÓN	MINISTERIO DE EDUCACIÓN Y CIENCIA	1	3.750
	TOTAL VICERRECTORADO DE INVESTIGACIÓN	1	3.750
TOTAL OTROS CENTROS DE LA UAM		11	191.918
TOTAL PROYECTOS CONCEDIDOS		353	21.906.333

Fuente: Servicio de Investigación de la UAM, a 1 de Febrero de 2005

(*) Agencia Española de Cooperación Internacional

(**) Fondo de Investigaciones Socio-sanitarias

Tabla 56. Financiación de la Investigación: resumen de subvenciones aprobadas, según el tipo de acción o programa

TIPO DE FINANCIACIÓN	PROGRAMA O ENTIDAD FINANCIADORA	CUANTÍA (EUROS)
ACCIÓN ESPECIAL	MINISTERIO DE CIENCIA Y TECNOLOGIA	587.235
	MINISTERIO DE EDUCACIÓN Y CIENCIA	20.000
BECAS LICENCIADOS EN PRÁCTICAS	FUNDACION UNIVERSIDAD AUTONOMA DE MADRID	12.000
CONVENIOS	COMUNIDAD AUTONOMA DE MADRID	12.300
	JUNTA DE COMUNIDADES DE CASTILLA LA MANCHA	27.858
DOCTORES Y TECNÓLOGOS	MINISTERIO DE EDUCACION Y CIENCIA	34.900
PROYECTO EUROPEO	UE	4.429.946
	MINISTERIO DE CIENCIA Y TECNOLOGIA	270.699
PROYECTOS DE INVESTIGACIÓN	A.E.C.I. (*)	18.964
	MINISTERIO DE CIENCIA Y TECNOLOGIA	6.308.820
	COMUNIDAD AUTONOMA DE MADRID	2.067.348
	F.I.S.S. (**)	344.000
	FUNDACION B.B.V.A.	150.435
	FUNDACION BBVA	195.150
	FUNDACION M.M.A.	154.840
	MINISTERIO DE EDUCACIÓN Y CIENCIA	6.465.830
	MINISTERIO DE MEDIO AMBIENTE	156.454
	MINISTERIO DE TRABAJO Y ASUNTOS SOCIALES	125.560
	PRINCIPADO DE ASTURIAS	58.900
SABÁTICOS	EDUCACIÓN, CULTURA Y DEPORTES	86.700
	MINISTERIO DE EDUCACIÓN Y CIENCIA	44.900
SUBVENCIONES	CASA DE ASIA	3.000
	MINISTERIO DE CIENCIA Y TECNOLOGIA	80.321
	COMUNIDAD AUTONOMA DE MADRID	4.000
	FUNDACION RAMON ARECES	12.000
	FUNDACION UNIVERSIDAD AUTONOMA DE MADRID	143.500
	FUNDACION VODAFONE	49.000
	MINISTERIO DE EDUCACION Y CIENCIA	26.073
	MINISTERIO DE TRABAJO Y ASUNTOS SOCIALES	15.600
TOTAL FINANCIACIÓN DE LA INVESTIGACIÓN		21.906.333

Fuente: Servicio de Investigación de la UAM, a 1 de Febrero de 2005

(*) Agencia Española de Cooperación Internacional

(**) Fondo de Investigaciones Socio-sanitarias



UAM

en cifras

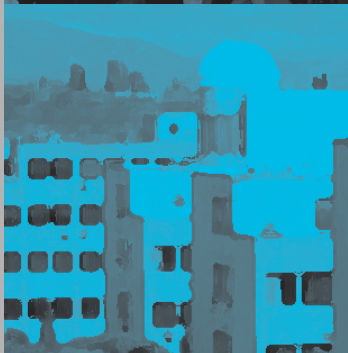

Universidad Autónoma de Madrid

cien

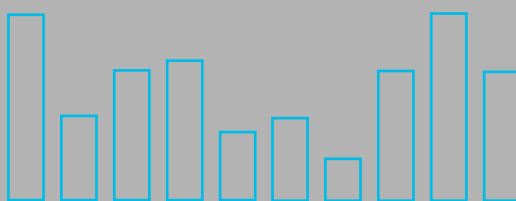

10.2. Producción Científica

10.2. Producción Científica

Tabla 57. Producción científica: número de tesis doctorales aprobadas por la Comisión de Doctorado por centro y departamento

CENTRO	DEPARTAMENTO	2003/04
CIENCIAS	Biología	35
	Biología molecular	87
	Bioquímica	7
	Ecología	10
	Física aplicada	12
	Física de la materia condensada	5
	Física de materiales	5
	Física teórica	9
	Física teórica de la materia condensada	1
	Matemáticas	1
	Química	3
	Química agrícola, geología y geoquímica	8
	Química analítica y análisis instrumental	3
	Química física aplicada	13
	Química inorgánica	12
	Química orgánica	15
	TOTAL CIENCIAS	226
CIENCIAS ECONÓMICAS Y EMPRESARIALES	Análisis económico: teoría económica e historia económica	5
	Análisis económico: economía cuantitativa	1
	Contabilidad y organización de empresas	19
	Economía aplicada	3
	Economía y hacienda pública	2
	Estructura económica y economía del desarrollo	8
	Financiación e investigación comercial	6
	Sociología y antropología social	3
	TOTAL CIENCIAS ECONÓMICAS Y EMPRESARIALES	47
DERECHO	Ciencia política y de la administración	8
	Derecho privado, social y económico	15
	Derecho público y filosofía jurídica	16
	TOTAL DERECHO	39
ESCUELA POLITÉCNICA SUPERIOR	Ingeniería informática	3
	TOTAL ESCUELA POLITÉCNICA SUPERIOR	3

(Cont.) Tabla 57. Producción científica: número de tesis doctorales aprobadas por la Comisión de Doctorado por centro y departamento

CENTRO	DEPARTAMENTO	2003/04
FILOSOFÍA Y LETRAS	Antropología Social	5
	Estudios árabes e islámicos y estudios orientales	11
	Filología clásica	3
	Filología hispánica	16
	Filología francesa	0
	Filología inglesa	6
	Filosofía	10
	Geografía	5
	Historia antigua, historia medieval, paleografía y diplomática	5
	Historia contemporánea	6
	Historia moderna	6
	Historia y teoría del arte	11
	Lingüística, lenguas modernas, lógica y filosofía de la ciencia	11
	Prehistoria y arqueología	8
	Música	7
	TOTAL FILOSOFÍA Y LETRAS	110
MEDICINA	Anatomía patológica	6
	Bioquímica	23
	Cirugía	54
	Farmacología y terapéutica	5
	Fisiología	3
	Medicina	110
	Medicina preventiva	22
	Morfología	6
	Obstetricia y ginecología	9
	Pediatría	16
	Psiquiatría	7
	TOTAL MEDICINA	261
PSICOLOGÍA	Psicología básica	15
	Psicología biológica y de la salud	17
	Psicología evolutiva y de la educación	9
	Psicología social y metodología	5
TOTAL PSICOLOGÍA	46	
TOTAL TESIS UAM	732	

* Las tesis del Departamento de Música están adscritas a la Facultad de Filosofía y Letras desde el curso 2003-04 . Con anterioridad se computaban en la facultad de Ciencias Económicas y Empresariales (Dpto. Sociología)

Fuente: Servicio de Postgrado y Títulos, a 1 de Febrero de 2005

Distribución porcentual de las tesis leídas en la UAM por centros



Tabla 58. Publicaciones recogidas en Current Contents (Bases de datos del ISI)

ÁREAS DEL CURRENT CONTENTS	2004
Agricultura, Biología y Ciencias Medioambientales	97
Artes y Humanidades	16
Medicina	154
Ciencias de la Computación e Ingeniería	91
Ciencias de la Vida	460
Física, Química y Ciencias de la Tierra	512
Ciencias Sociales y de la Conducta	38
TOTAL PUBLICACIONES	1368

Fuente: Servicio de Bibliotecas de la UAM, a 1 de Febrero de 2005

Tabla 59. Publicaciones: número de publicaciones según tipo de publicación

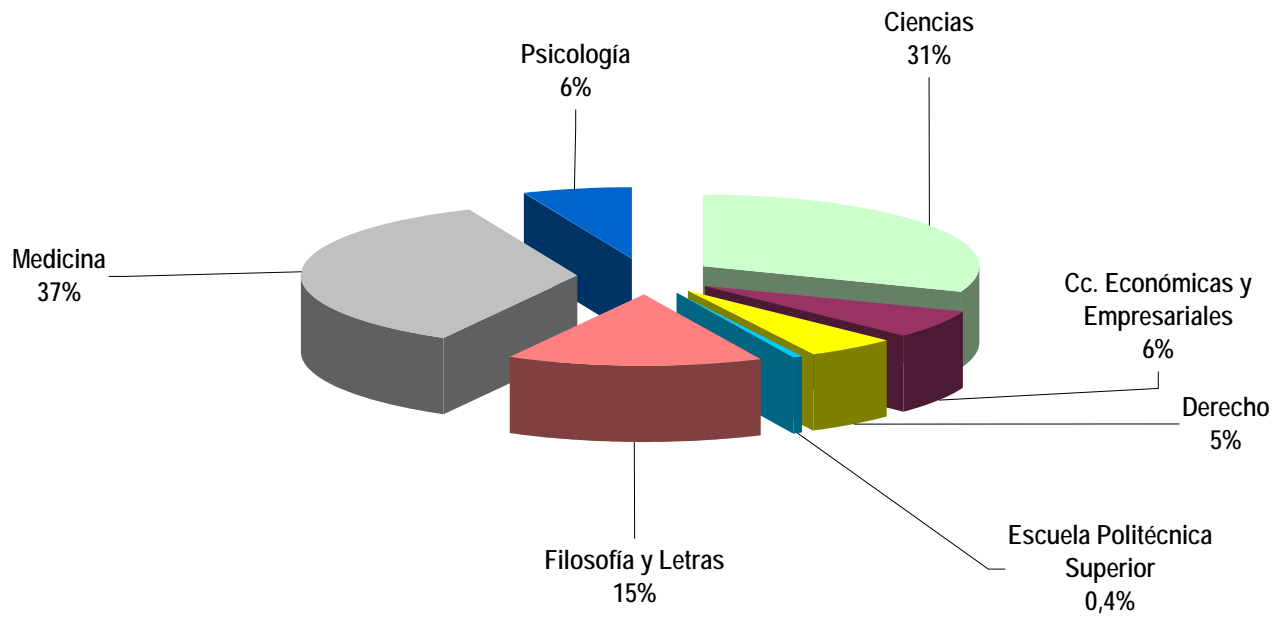
TIPO DE PUBLICACIÓN		TOTAL
Libros	Libros Completos	132
	Capítulos de Libro	180
	Total Libros y Capítulos	312
Artículos		1556
Actas de Congresos		13
Conferencias		5
Catálogos		3
Otras publicaciones sin especificar tipo		29
TOTAL PUBLICACIONES UAM		1918

Fuente: Servicio de Bibliotecas de la UAM, a 1 de Febrero de 2005

Tabla 60. Publicaciones: distribución según idioma de publicación y tipo de publicación

IDIOMA DE PUBLICACIÓN	ARTÍCULOS	LIBROS	CAPÍTULOS DE LIBRO
Inglés	1259	3	21
Español	264	117	153
Otros	33	12	6
TOTAL PUBLICACIONES UAM	1556	132	180

Fuente: Servicio de Bibliotecas de la UAM, a 1 de Febrero de 2005

Tabla 61. Producción científica: patentes y modelos de utilidad solicitados en el año 2004

CENTRO	DEPARTAMENTO	PATENTES Y MODELOS DE UTILIDAD	
		Solicitados	En vigor
CIENCIAS	Biología Molecular	3	21
	Biología	1	1
	Física de Materiales	1	11
	Física Aplicada		9
	Bioquímica	1	11
	Física de la Materia Condensada		8
	Física Teórica de la Materia Condensada		2
	Química Agrícola G ^a y Geoquímica	1	8
	Química Inorgánica	2	11
	Química Física Aplicada	1	1
	Química Orgánica	3	8
	TOTAL CIENCIAS	13	91
ESCUELA POLITÉCNICA SUPERIOR	Ingeniería Informática	1	1
	TOTAL ESCUELA POLITÉCNICA SUP.	1	1
FILOSOFÍA Y LETRAS	Geografía		1
	TOTAL FILOSOFÍA Y LETRAS		1
MEDICINA	Cirugía	4	4
	Antanomía Patológica		1
	Medicina	5	13
	TOTAL MEDICINA	9	18
PSICOLOGÍA	Psicología Biológica y de la Salud		1
	TOTAL PSICOLOGIA		1
TOTAL PATENTES Y MODELOS DE UTILIDAD		23	112

Fuente: Oficina de Transferencia de Resultados de la Investigación OTRI-UAM, a 1 de Febrero de 2005



UAM

en cifras



cien

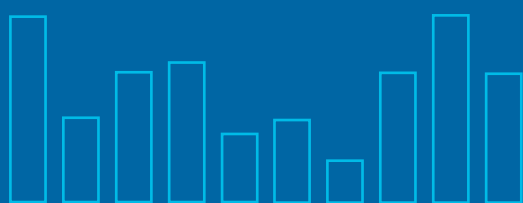

11. Infraestructuras de Docencia e Investigación

Universidad Autónoma de Madrid



UAM

en cifras

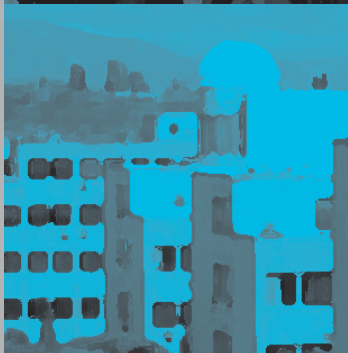

cien

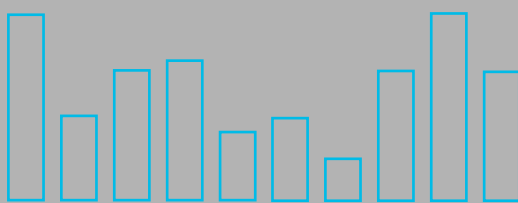

11.1. Bibliotecas

Universidad Autónoma de Madrid

11. INFRAESTRUCTURA DE DOCENCIA E INVESTIGACIÓN

11.1. Bibliotecas

Tabla 62. Infraestructura de Docencia e Investigación. Bibliotecas: usuarios, equipo y personal

BIBLIOTECAS	USUARIOS				EQUIPAMIENTOS						PERSONAL ADMINISTRACIÓN	
	ESTUDIANTES		PROFESORES		SUPERFICIE (m ²)	ASIENTOS	ESTANTERÍAS (m)		ORDENADORES		Técnicos	Auxiliares
	1° y 2° ciclo	3er ciclo	Exclusiva	Parcial			Libres	Cerradas	Público	Plantilla		
Ciencias	6.241	741	544	27	8.700	1.210	5.027	7.972	61	19	10	5
Ciencias Económicas y Empresariales	5.043	309	177	83	1.765	288	1.500	4.201	24	17	7	4
Derecho	3.707	320	174	56	2.779	600	2.023	6.786	22	17	6	6
Escuela Politécnica Superior	1.462	87	56	27	1.200	530	730	140	9	9	3	3
Formación de Profesorado y Educación	2.591	61	129	67	1.365	188	521	2.117	11	13	3	3
Medicina	1.337	1.136	121	314	1.191	336	70	1.880	7	8	3	4
Psicología	2.595	291	112	18	1.081	272	1.462	602	17	8	3	5
Cartoteca	-	-	-	-	-	43	20	122	2	3	1	0
Documentación Europea	-	-	-	-	202	24	132	285	2	5	1	0
Humanidades	4.266	867	341	30	6.620	1.096	5.174	5.184	22	16	7	7
Servicio Biblioteca	-	-	-	-	390	-	-	-	-	15	9	3
TOTAL UAM	27.242	3.812	1.654	622	25.293	4.587	16.659	29.289	177	130	53	40

Fuente: Servicio de Bibliotecas de la UAM, a 1 de Febrero de 2005

Distribución porcentual de la Superficie de las Bibliotecas de la UAM

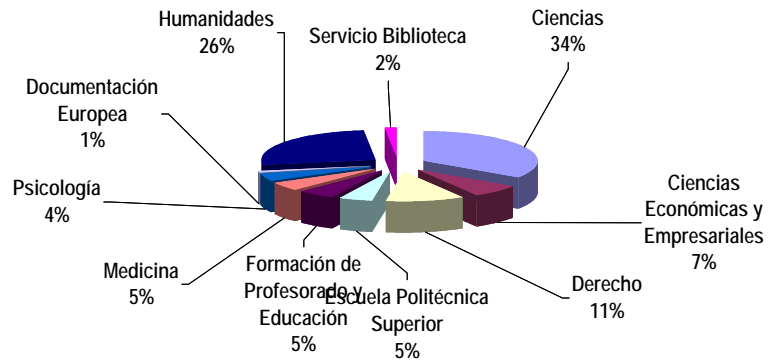

Distribución porcentual de los Asientos de las Bibliotecas de la UAM



Tabla 63. Infraestructura de Docencia e Investigación. Bibliotecas: colecciones por biblioteca

BIBLIOTECAS	REVISTAS				LIBROS			OTROS		LIBROS CATALOGADOS	
	Vivas	Compra	Gratuitas	Total	Compra '04	Gratis '04	Total	2004	Total	Original	Derivada
Ciencias	409	253	156	947	1.991	799	56.484	243	417	2.209	763
Ciencias Económicas y Empresariales	601	501	100	5.495	1.600	2.251	84.302		427	2.438	662
Derecho	939	745	194	2.834	4.181	1.352	133.260	131	600	4.604	2.323
Escuela Politécnica Superior	254	130	124	375	1.499	70	13.613	152	687	1.063	55
Formación de Profesorado y Educación	282	154	128	559	2.297	358	60.672	221	571	1.671	861
Medicina	130	73	57	654	624	352	25.568	30	2.307	594	0
Psicología	212	175	37	451	1.241	398	27.743	7	457	817	21
Cartoteca	-	-	-	-	-	-	-	3.985	64.880	-	-
Documentación Europea	-	9	437	446	-	349	6.716	160	350	258	147
Humanidades	1.372	574	798	4.113	4.207	5.455	232.105	89	3.563	8.330	2.822
Servicio Biblioteca	15.356	15.356	-	15.356	-	-	-	-	-	951	29
TOTAL UAM	19.555	17.970	2.031	31.230	17.640	11.384	640.463	5.018	74.259	22.935	7.683

Tabla 64. Infraestructura de Docencia e Investigación. Bibliotecas: servicios ofrecidos por biblioteca.

BIBLIOTECAS	VISITAS	PRÉSTAMO								
		ESTUDIANTES			INVESTIGADORES			TOTAL	INTERBIBLIOTECARIO	
		Largo	Corto	Total	Largo	Corto	Total		Servidas	Solicitadas
Ciencias	633.047	89.280	3.090	92.370	15.876	107	15.983	108.353	333	1.605
Ciencias Económicas y Empresariales	239.389	7.990	20.588	28.578	7.450	967	8.417	36.995	712	353
Derecho	353.660	9.005	24.413	33.418	18.232	539	18.771	52.189	649	298
Escuela Politécnica Superior	251.596	5.012	7.847	12.859	2.723	260	2.983	15.842	28	18
Formación de Profesorado y Educación	161.307	27.254	265	27.519	9.636	102	9.738	37.257	171	313
Medicina	288.006	5.393	17.820	23.213	218	111	329	23.542	454	1.126
Psicología	140.089	15.676	185	15.861	6.262	7	6.269	22.130	363	1.158
Cartoteca	18.344	-	-	-	-	-	0	0	-	-
Humanidades	640.245	109.629	-	109.629	52.823	-	52.823	162.452	1.012	1.179
Servicio Biblioteca	-	9	-	9	-	-	0	9	-	-
TOTAL SERVICIOS OFRECIDOS	2.725.683	269.248	74.208	343.456	113.220	2.093	115.313	458.769	3.722	6.050

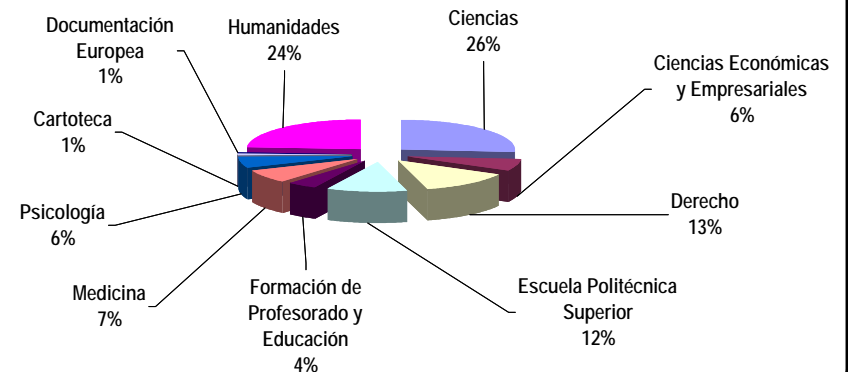
Fuente: Servicio de Bibliotecas de la UAM, a 1 de Febrero de 2005

Distribución porcentual de los Préstamos realizados por las Bibliotecas de la UAM

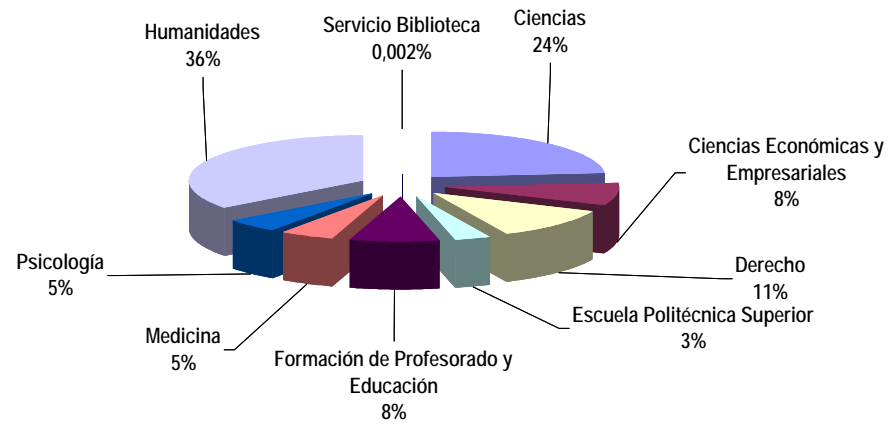

Distribución porcentual de los Documentos Servidos por las Bibliotecas de la UAM

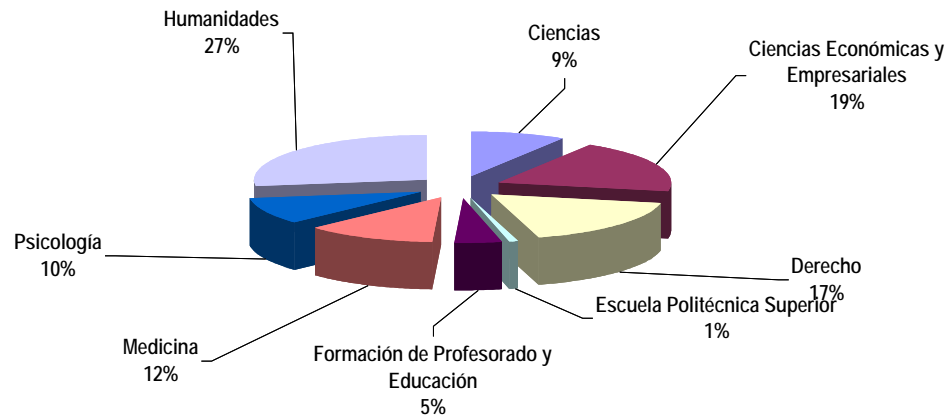



UAM

en cifras



cien

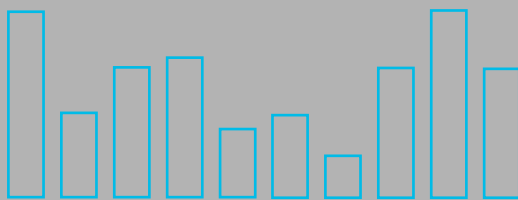

11.2. Aulas y Espacios Multiuso

Universidad Autónoma de Madrid

11.2. Aulas y Espacios Multiuso

Tabla 65. Infraestructura de Docencia: aulas de clases teóricas distribuidas por centro según capacidad

FACULTADES, ESCUELAS Y CENTROS	Número de aulas según capacidad (nº de plazas disponibles)								Total
	< 30	31-50	51-75	76-100	101-150	151-200	201-250	>250	
CIENCIAS	2	3	8	12	14	2	0	0	41
CIENCIAS (Edificio de BIOLOGÍA)	0	8	0	6	8	0	0	0	22
DERECHO	0	0	0	0	8	8	4	0	20
CIENCIAS ECONÓMICAS Y EMPRESARIALES	0	4	18	4	19	-	5	1	51
FILOSOFÍA Y LETRAS	5	21	38	13	9	2	0	0	88
MEDICINA	0	0	3	0	2	4	1	0	10
PSICOLOGÍA	0	0	1	7	5	1	0	0	14
FORMACIÓN PROFESORADO Y EDUCACIÓN	0	0	2	20	1	0	0	0	23
ESCUELA POLITÉCNICA SUPERIOR	0	0	0	0	8	0	2	10	20
SERVICIO DE IDIOMAS	16	0	0	0	0	0	0	0	16
PABELLÓN D (IUCE-CAI-URAM)	3	2	1	0	0	0	0	0	6
TOTAL	26	38	71	62	74	17	12	11	311

Fuente: Administración de cada centro de la UAM, a 1 de Febrero de 2005

Tabla 66. Infraestructura de Docencia e Investigación: espacios multiuso** distribuidos por centro

FACULTADES, ESCUELAS Y CENTROS	SALONES Y AULAS MULTIMEDIA				EQUIPAMIENTO AUDIOVISUAL*			
	Salones de actos		Salas de grado y similar		Proyector diapositivas	Proyector transparencias	Vídeo reproductor	Vídeo proyector
	número	capacidad	número	capacidad				
CIENCIAS	-	-	11	574	12	10	1	8
CIENCIAS (Edificio de BIOLOGÍA)	1	450	1	91	2	2	1	1
DERECHO	1	230	1	112	-	-	-	2
CIENCIAS ECONÓMICAS Y EMPRESARIALES	3	749	2	114	2	6	1	7
FILOSOFÍA Y LETRAS	1	402	2	76	1	-	-	2
MEDICINA	1	364	5	544	6	5	1	5
PSICOLOGÍA	1	422	1	30	2	1	2	1
FORM. PROFESORADO Y EDUCACIÓN	1	416	1	40	1	1	1	1
ESCUELA POLITÉCNICA SUPERIOR	1	500	1	50	-	1	2	1
RECTORADO	1	25	4	117	2	4	1	1
PABELLÓN D (IUCE-CAI-URAM)	1	55	-	-	-	1	1***	1
TOTAL	12	3613	29	1748	28	31	11	30

* Todos los salones y aulas multimedia tienen sistema de megafonía

** Se excluyen las aulas de docencia habitual

*** La sala posee también DVD

Fuente: Administración de cada centro de la UAM, a 1 de Febrero de 2005

Tabla 67. Infraestructura de Docencia e Investigación: salas de video distribuidas por centro

EDIFICIOS	NÚMERO	CAPACIDAD	EQUIPAMIENTO			
			Video reproductor	Nº cintas		Otros
				audio	video	
CIENCIAS	1	80	1	-	70	1*
CIENCIAS (Edificio de BIOLOGÍA) (1)	-	-	-	-	-	-
DERECHO (1)	-	-	-	-	-	-
CC. ECONÓMICAS Y EMPRESARIALES (1)	4	465	4	-	-	16
FILOSOFÍA Y LETRAS	2	200	3	342	392	2**
MEDICINA	9	540	12	-	147	8
PSICOLOGÍA (2)	-	-	-	-	-	-
FORMACIÓN PROFESORADO Y EDUCACIÓN (3)	1	450	-	-	-	6***
ESCUELA POLITÉCNICA SUPERIOR (4)	-	-	-	-	-	-
SERVICIO DE IDIOMAS	15	30	15			43****
TOTAL	32	1765	35	2475	2752	76

(1) Uso de aula multiuso para reproducciones de video

(2) Vídeos en aulas

(3) Monitor, vídeo y retroproyector en todas las aulas

(4) Todas las aulas disponen de proyectores de transparencia, PC y video proyector.

* Retroproyector

** Todos con reproducción NTSC

*** 1 video proyector, 1 DVD, 1 Vídeo, Amplificador, Cassette, 1 Retroproyector

**** 15 televisores, 13 retroproyectores, 15 lectores de cassette

Fuente: Administración de cada centro de la UAM, a 15 de Julio de 2004



UAM

en cifras

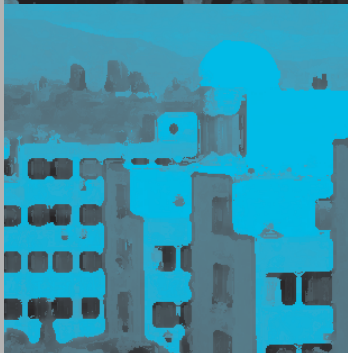

cien

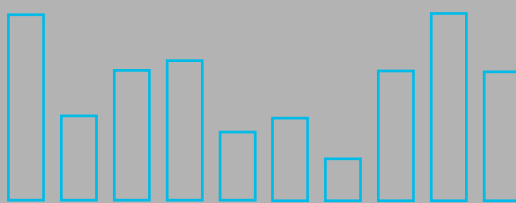

11.3. Laboratorios de Docencia

Universidad Autónoma de Madrid

11.3. Laboratorios de docencia

Tabla 68. Infraestructura docente: distribución de laboratorios docentes según capacidad, por centro y departamento.

CENTROS	DEPARTAMENTO O ÁREA	<11	11--20	21--30	31--40	41--50	51--60	61--70	71--80	>81	
CIENCIAS	Tecn. Alimentos y Nutrición Humana	Ciencia y tecnología de los alimentos		1	1	1					
		Nutrición humana y dietética				1					
		Total Tecn. Alimentos y Nutrición Humana		1	1	2					
	Ingeniería Química		1	1	1						
	Matemáticas		1								
	Biología		6	4	8						
	Químicas		1	1	9	3			2		
	Física	Técnicas experimentales I				2					
		Técnicas experimentales II					1				
		Técnicas experimentales III					1				
		Técnicas experimentales IV		3							
		Laboratorio de Electrónica			1						
		Laboratorio avanzado de física aplicada									
		Observatorio astrofísica		1							
	Total Física		4	1	2	2					
TOTAL CIENCIAS		14	8	22	5				2		
ESC. POLITÉCNICA SUPERIOR	Ingeniería Informática - Ingeniería de Telecomunicación		2	1	13			0			
FILOSOFÍA Y LETRAS	Geografía	Geografía física			1						
		Geografía aplicada		1							
		Prehistoria	1								
		Total Geografía	1	1	1						
TOTAL FILOSOFÍA Y LETRAS		1	1	1							
MEDICINA	Sala de disección									1	
	Laboratorio de biología				1						
	Sala de microscopios					1					
	Laboratorio de parasitología			1							
	Laboratorio de microbiología		3								
	Laboratorio de fisiología				1						
	Laboratoria de bioquímica					1					
TOTAL MEDICINA		3	1	2	2				1		

(Cont.) Tabla 68. Infraestructura docente: distribución de laboratorios docentes según capacidad, por centro y departamento.

CENTROS	DEPARTAMENTO O ÁREA	<11	11--20	21--30	31--40	41--50	51--60	61--70	71--80	>81
FORMACIÓN PROFESORADO Y EDUCACIÓN	Laboratorio de química				1					
	Laboratorio de geología				1					
	Laboratorio de biología				1					
	Laboratorio de física			1						
	Aula de recursos didácticos				1					
	Aulas de expresión plástica			1		1				
	Seminario de inglés		1							
	Seminario de ciencias sociales	1								
	Seminario de Psicología		1							
	Seminario de Pedagogía				1					
	Seminario de Matemáticas				1					
	Seminario de Psicopedagogía				1					
	Laboratorio de Música					1				
	Laboratorio análisis del movimiento humano									
	Laboratorio fisiología									
	TOTAL ESC. FORMACIÓN PROFESORADO Y EDUCACIÓN		1	2	5	5	1			
PSICOLOGIA	Psicología				1	1	1		1	
PABELLÓN D (IUCE-CAI-URAM)	Aula Multimedia				1					
	Taller Multimedia		1							
	TOTAL PABELLÓN D (IUCE - CAI-URAM)			1		1				
TOTAL LABORATORIOS DOCENTES UAM		2	23	17	44	8	1	0	3	1

Fuente: Administración de cada centro de la UAM, a 15 de Julio de 2004



UAM

en cifras

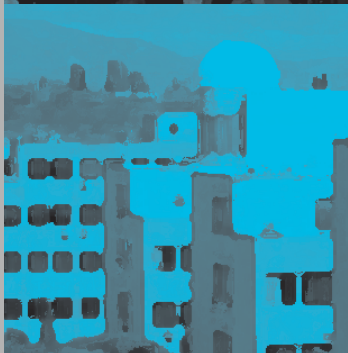

cien

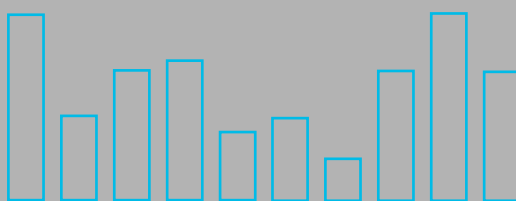

11.4. Equipamiento Audiovisual e Informático

Universidad Autónoma de Madrid

11.4. Equipamiento Audiovisual e Informático

11.4.1. Aulas con equipamiento audiovisual

Tabla 69. Infraestructura de docencia. Equipamiento audiovisual: total de aparatos disponibles* distribuidos por centro

CENTROS	Vídeo proyector	Vídeo reproductor	Proyector diapositivas	Ordenador Portátil	Proyector transparencias	Televisores
CIENCIAS	7	1	25	1	28	-
CIENCIAS (Edificio de BIOLOGÍA)	9	1	25	-	26	-
DERECHO	5	-	1	5	10	-
CIENCIAS ECONÓMICAS Y EMPRESARIALES	7	1	2	4	6	1
FILOSOFÍA Y LETRAS	4	-	39	-	22	4
MEDICINA	4	-	5	-	4	2
PSICOLOGÍA	1	1	2	2	1	1
FORMACIÓN PROFESORADO Y EDUCACIÓN	7	2	5	7	5	2
ESCUELA POLITÉCNICA SUPERIOR	4	1		4	3	1
SERVICIO DE IDIOMAS	-	11		-	10	12
PABELLÓN D (IUCE-CAI-URAM)**	2	17	6	-	9	8
TOTAL UAM	50	35	110	23	124	31

* Se incluyen exclusivamente los aparatos disponibles en las conserjerías (no fijos en aulas)

** La URAM posee en préstamo para uso docente: 2 videocámaras digitales, 2 videocámaras analógicas, 1 cámara foto digital, 1 cámara reflex, 1 visualizador documentos, 1 proyector opaco, 1 equipo móvil de videoconferencias, 2 pantallas de proyección y accesorios diversos.

Fuente: Administración de cada centro de la UAM, a 1 de Febrero de 2005

Tabla 70. Infraestructura de docencia. Equipamiento audiovisual: aulas con equipamiento permanente

CENTROS	Proyector diapositivas + Transparencias	Vídeo proyector	DVD	Vídeo reproductor	Televisores
CIENCIAS	25	-	-	14	2
CIENCIAS (Edificio de BIOLOGÍA)	24	1	-	-	-
DERECHO	0	13	-	-	-
CIENCIAS ECONÓMICAS Y EMPRESARIALES	47	4	-	1	1
FILOSOFÍA Y LETRAS	39	4	-	-	4
MEDICINA	10	8	-	8	0
PSICOLOGÍA	14	14	14	14	-
FORMACIÓN PROFESORADO Y EDUCACIÓN	56	3	48	48	48
ESCUELA POLITÉCNICA SUPERIOR	10	10	-	-	-
PABELLÓN D (IUCE-CAI-URAM)	4	1	-	5	4
TOTAL UAM	229	58	62	90	59

Fuente: Administración de cada centro de la UAM, a 1 de Febrero de 2005

11.4.2. Aulas de Informática

Tabla 71. Infraestructura docente: aulas de informática

CENTROS	ESPACIOS	SALAS	ORDENADORES	USUARIOS ***
CIENCIAS	3	7	160	10376
CIENCIAS (BIOLOGÍA)	2	4	120	403
DERECHO	2	2	40	5911
CIENCIAS JURÍDICAS	1	2	70	13
CIENCIAS ECONÓMICAS Y EMPRESARIALES	2	6	158	8865
FILOSOFÍA Y LETRAS	3	7	170	8569
MEDICINA	2	2	42	4016
PSICOLOGÍA	2	4	107	4367
FORMACIÓN PROFESORADO Y EDUCACIÓN	2	4	90	4429
ESCUELA POLITÉCNICA SUPERIOR*	-	-	-	2207
BIBLIOTECA CIENCIAS	2	2	60	**
BIBLIOTECA HUMANIDADES	1	1	9	**
ESCUELA ENFERMERÍA CRUZ ROJA	1	1	15	394
TOTAL AULAS DE INFORMÁTICA	23	42	1.041	49.550

* Las aulas de informática de esta escuela no tienen la misma consideración que en el resto de los centros, ya que se usan como laboratorios de prácticas.

** No disponen como tal de usuarios propios

*** Todos los estudiantes matriculados en la UAM disponen de cuenta de correo electrónico

Fuente: Unidad Técnica Informática para la docencia, a 1 de Febrero de 2005



UAM

en cifras



Universidad Autónoma de Madrid

cien



12. Servicios de Apoyo a la Formación y Orientación



UAM

en cifras



cien

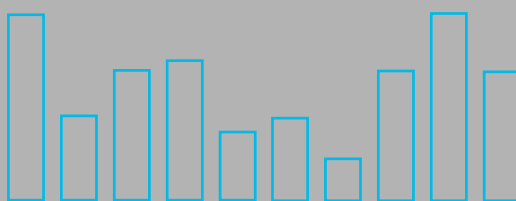

12.1. Infraestructura y Servicios para la Comunidad

Universidad Autónoma de Madrid

12. SERVICIOS DE APOYO A LA FORMACIÓN Y ORIENTACIÓN

12.1. Infraestructura y Servicios para la Comunidad

Tabla 72. Infraestructura y Servicios a la Comunidad: servicios por campus

Servicios	Campus		Total	
	Cantoblanco	Medicina		
Cafeterías y Comedores	15	1	16	
Oficinas de correos	1	0	1	
Sucursales bancarias(*)	3	0	3	
Cajeros automáticos	6	1	7	
Estancos	1	0	1	
Librerías (**)	3	1	4	
Agencias de viajes	1	0	1	
Centros Médicos (***)	2	0	2	
Plazas de aparcamiento	4356	430	4786	
Residencias	Universitarias	3	6	
	Adscritas	3		
Escuelas Infantiles	1	0	1	
Escuelas primarias	1	0	1	
Oficinas del COIE	1	0	1	
Oficinas de información	9	1	10	
Reprografía	Centros de Reprografía	10	1	11
	Puntos autoservicio de acceso público	51	3	54
Farmacia	1	0	1	

(*) Existen tres sucursales bancarias pertenecientes a dos Entidades Bancarias distintas

(**) Existe 4 sucursales de la misma librería

(***) Existe un Centro Médico de Salud Laboral y un Centro Médico del Estudiante

Fuente: Oficina de Servicios a la Comunidad, a 31 de Diciembre de 2004

Tabla 73. Transporte al campus de Cantoblanco

MEDIOS DE TRANSPORTE	Nº DE USUARIOS
Coche	11.587
Tren	14.393
Autobús	6.534

Fuente: Oficina Ecocampus, a 1 de Febrero de 2005

Distribución porcentual del transporte al campus de Cantoblanco

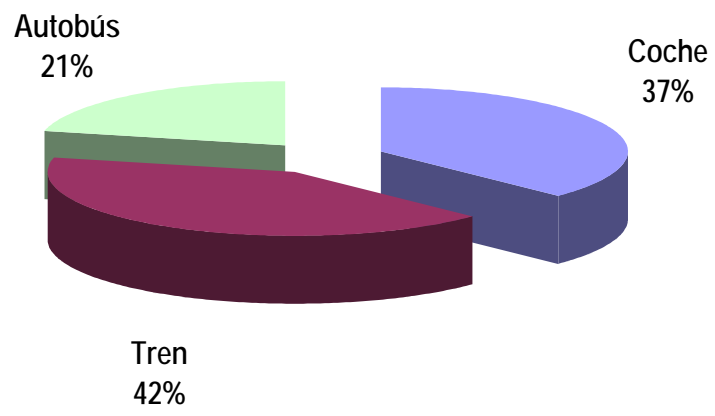



UAM

en cifras



cien

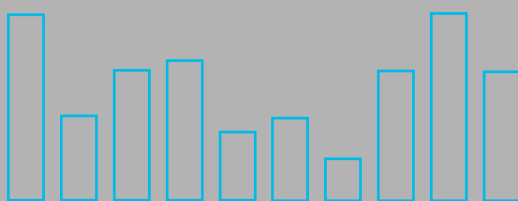

12.2. Centro de Orientación e Información de Empleo (COIE)

Universidad Autónoma de Madrid

12.2. Centro de Orientación e Información de Empleo

Tabla 74. Distribución de demandantes de empleo titulados por centro, titulación y meses

CENTRO	TITULACIÓN	OCTUBRE	NOVIEMBRE	DICIEMBRE	ENERO	FEBRERO	MARZO	ABRIL	MAYO	JUNIO	JULIO	AGOSTO	SEPTIEMBRE	TOTAL	
CIENCIAS	Biología	36			6	5	2	2	1	1		3	8	64	
	Bioquímica	3						2					1	6	
	Ciencias Ambientales	28	2	2	3	7	5		4	2	2	4	17	76	
	Ciencia y Tecnología de los Alimentos	3	1										3	7	
	Física	11	1	3	2	7	5		2	1		3	9	44	
	Ing. Tecn. Industrial: Esp. Química Industrial	5						5	1	2	1	1	2	17	
	Matemáticas	14		1	1		2	1	2	1		2	5	29	
	Nutrición y Dietética													3	3
	Química	36		4	5	2	7	3	3			4	3	12	79
	TOTAL CIENCIAS	136	4	10	17	21	21	13	13	7	7	16	60	325	
CC. ECONÓMICAS Y EMPRESARIALES	Administración y Dirección de Empresas	34		5	3	3	3	4			3	4	10	69	
	Economía	11		4	5	4	5	1	2	1	2	1	4	40	
	Investigación y Técnicas de Mercado	2				1							1	3	
	Turismo	3		1	1		1							0	
	TOTAL CC. ECONÓMICAS Y EMPRES.	50	0	10	10	8	9	5	2	1	5	5	15	112	
DERECHO	Ciencias Políticas y de la Administración	1		1										2	
	Derecho	21		4	4	3	10	5	5	4	2		15	73	
	Derecho / Admón y Dirección de Empresas													0	
	Derecho / Ciencias Políticas y de la Admón													0	
TOTAL DERECHO	22	0	5	4	3	10	5	5	4	2	0	15	75		
ESCUELA POLITÉCNICA SUPERIOR	Ingeniería Informática	10		1		1	1	1			1		3	18	
	Ingeniería Informática / Matemáticas													0	
	Ingeniero de Telecomunicación													0	
	TOTAL ESCUELA POLITÉCNICA SUPERIOR	10	0	1	0	1	1	1	0	0	1	0	3	18	
FILOSOFÍA Y LETRAS	Antropología Social y Cultural										1			1	
	Filología Árabe													0	
	Filología Clásica													0	
	Filología Francesa	1				1								2	
	Filología Hispánica	1			1	1		1				1	3	8	
	Filología Inglesa	2				2	1		1	1	1		4	12	
	Filosofía	2			1								2	5	
	Geografía				2	1								1	4
	Historia	1				2	1	1			3		1	5	14
	Historia del Arte	5												0	
	Historia y Ciencias de la Música													0	
	Lingüística													0	
	Traducción e Interpretación													0	
TOTAL FILOSOFÍA Y LETRAS	12	0	0	4	7	2	2	1	4	2	2	15	51		

(Cont.) Tabla 74. Distribución de demandantes de empleo titulados por centro, titulación y meses

CENTRO	TITULACIÓN	OCTUBRE	NOVIEMBRE	DICIEMBRE	ENERO	FEBRERO	MARZO	ABRIL	MAYO	JUNIO	JULIO	AGOSTO	SEPTIEMBRE	TOTAL
FORMACIÓN PROFESORADO Y EDUC.	Maestro Educación Infantil	8												8
	Maestro Educación Musical		1	1		1	1			1		1		9
	Psicopedagogía	1												2
	TOTAL FORM. PROFESORADO Y EDUC.	9	1	1	0	1	1	0	0	1	0	1	1	26
PSICOLOGÍA	Psicología	25	1	2	3	10	7	5	6	2	4	5		96
	TOTAL PSICOLOGÍA	25	1	2	3	10	7	5	6	2	4	5		96
ENFERMERÍA	Enfermería	2												2
	TOTAL ENFERMERÍA	2												2
TOTAL DEMANDANTES DE EMPLEO (COIE)		266	6	29	38	51	51	31	27	18	21	29	145	712

Fuente: Centro de Orientación e Información de Empleo (COIE), a 31 de Diciembre de 2004

Evolución de Demandantes de Empleo durante el curso 2003 / 2004



Tabla 75. Bolsa de empleo: distribución de estudiantes demandantes de empleo por centro y curso

Centro	Primero	Segundo	Tercero	Cuarto	Quinto o posteriores	Total
Ciencias	6	9	21	25	11	72
Ciencias Económicas y Empresariales	2	7	16	18	4	47
Derecho	4	4	5	23	7	43
Escuela Politécnica Superior	2	0	2	0	0	4
Filosofía y Letras	9	13	4	18	1	45
Formación Profesorado y Educación	3	1	7	0	3	15
Psicología	4	1	6	9	7	27
Medicina	0	0	1	0	0	1
E.U. Enfermería	0	0	0	0	0	0
TOTAL DEMANDANTES DE EMPLEO	30	35	62	93	33	254

Fuente: Centro de Orientación e Información de Empleo (COIE), a 31 de Diciembre de 2004

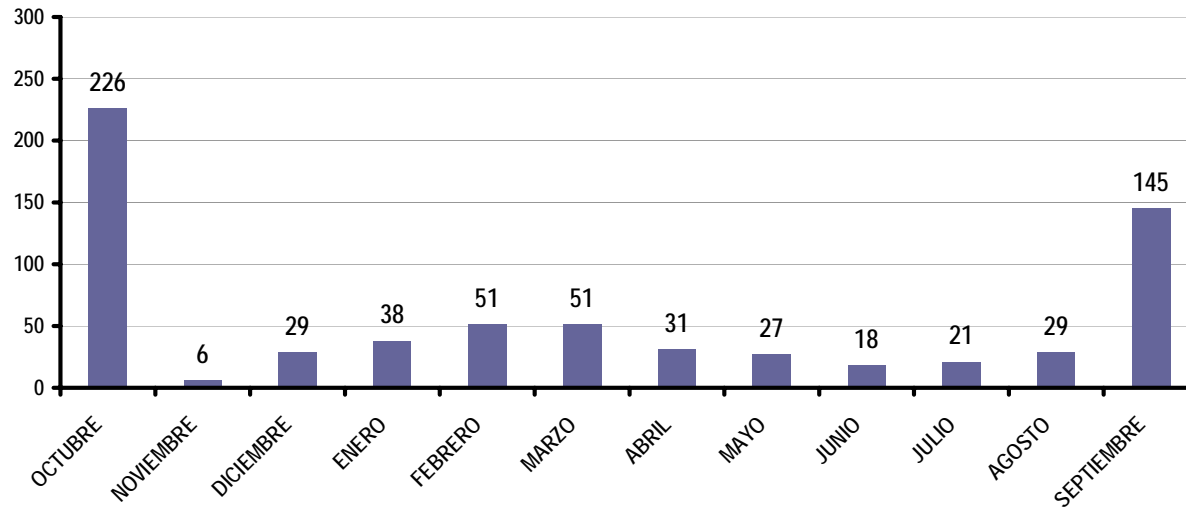

UAM

en cifras



cien

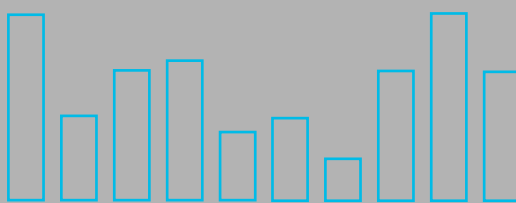

12.3. Servicio de Idiomas

Universidad Autónoma de Madrid

12.3. Servicio de Idiomas

Tabla 76. Servicio de Idiomas: distribución de alumnos por centros e idiomas

CENTROS		IDIOMA					TOTAL
		ESPAÑOL	INGLÉS	FRANCÉS	ALEMÁN	ITALIANO	
PROPIOS	CIENCIAS	59	146	57	56	30	348
	CIENCIAS ECONÓMICAS Y EMPRESARIALES	129	136	51	18	31	365
	DERECHO	51	32	27	5	9	124
	ESCUELA POLITÉCNICA SUPERIOR	10	20	6	6	0	42
	FILOSOFÍA Y LETRAS	117	34	39	29	33	252
	FORMACIÓN PROFESORADO Y EDUCACIÓN	12	10	4	1	5	32
	MEDICINA	7	15	0	0	0	22
	PSICOLOGÍA	29	66	13	12	5	125
	TOTAL CENTROS PROPIOS	414	459	197	127	113	1310
ADSCRITOS	CENTRO SUPERIOR DE ESTUDIOS UNIVERSITARIOS "LA SALLE" (*)	2	0	0	0	0	2
	TOTAL CENTROS ADSCRITOS	2	0	0	0	0	2
OTROS CENTROS	CENTRO NACIONAL DE BIOTECNOLOGÍA	2	0	0	0	0	2
	SIN ESPECIFICAR	16	34	12	3	2	67
	TOTAL OTROS CENTROS	18	34	12	3	2	69
TOTAL ALUMNOS		434	493	209	130	115	1381

(*) Estudiantes pertenecientes a la Diplomatura de Educación Social

Tabla 77. Servicio de Idiomas: distribución de alumnos por categoría e idiomas

TIPO DE ALUMNO		IDIOMA					TOTAL
		ESPAÑOL	INGLÉS	FRANCÉS	ALEMÁN	ITALIANO	
ESTUDIANTES		416	459	197	127	113	1312
OTROS ALUMNOS	Personal de Administración y Servicios	0	14	6	1	2	23
	Personal Docente / Investigador	3	19	3	2	0	27
	Sin especificar	15	1	3	0	0	17
	TOTAL OTROS ALUMNOS	18	34	12	3	2	69
TOTAL ALUMNOS		434	493	209	130	115	1381

Fuente: Servicio de Idiomas de la UAM, a 31 de Diciembre de 2004



UAM

en cifras

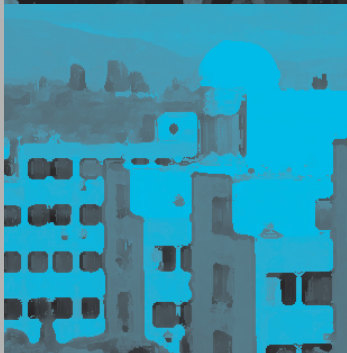

cien

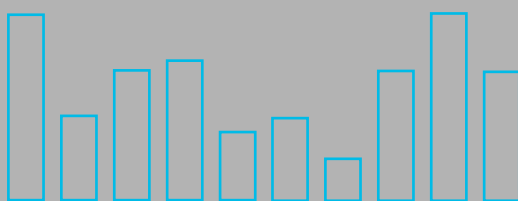

12.4. Servicio de Educación Física y Deporte

Universidad Autónoma de Madrid

12.4. Servicio de Educación Física y Deporte

Tabla 78. Número de carnets de deportes

TARJETA DE USUARIO	Curso 2003 / 2004		
	(Sep.- Dic.03)	(Ene-Junio 04)	Total
Tarjeta bimestral	12	26	38
Miembros de la Comunidad Universitaria	3.733	528	4.261
Asociación General de Antiguos Alumnos	19	4	23
Antiguos Alumnos	71	10	81
Otras Comunidades Universitarias	19	3	22
TOTAL CARNETS	3.854	571	4.425

Fuente: Servicio de Educación Física y Deporte, a 31 de Diciembre de 2004

Tabla 79. Número de inscritos en Programa de Actividades

ACTIVIDAD	Nº Inscritos
Escuelas Deportivas	4.232
Ocio y recreación	637
Competición	3.648
Gabinete de Apoyo Deportivo	1.601
Cursos de verano	144
Campus infantil	206
TOTAL INSCRITOS	10.468

Fuente: Servicio de Educación Física y Deporte, a 31 de Diciembre de 2004

Tabla 80. Número de inscritos en Programa de Créditos

CENTRO	Actividades Anuales	ACTIVIDADES CUATRIMESTRALES		Actividades Bimetales	Competición externa	Actividades de Ocio y recreación	TOTAL
		1er Cuatrimestre	2º cuatrimestre				
Biología	52	46	23	5	11	8	145
Ciencias	124	143	141	18	41	6	473
Derecho	43	40	46	2	14	0	145
Ciencias Económicas y Empresariales	121	161	125	10	36	10	463
Filosofía y Letras	58	52	50	3	11	4	178
Escuela Politécnica Superior	30	56	54	0	11	15	166
Formación Profesorado y Educación	54	77	48	6	37	11	233
Medicina	5	8	5	0	7	0	25
Psicología	115	69	58	0	7	13	262
Otros	4	12	20	0	2	0	38
TOTAL INSCRITOS	606	664	570	44	177	67	2.128

Fuente: Servicio de Educación Física y Deporte, a 31 de Diciembre de 2004

Tabla 81. Número de inscritos en Programas de Alto Nivel

PROGRAMA DE DEPORTISTAS DE ALTO NIVEL	Nº de inscritos 2003-2004
Solicitan formar parte del programa	28
Con Tutoría	28
Obtienen ayuda económica	24
TOTAL INSCRITOS	80

Fuente: Servicio de Educación Física y Deporte, a 31 de Diciembre de 2004

Tabla 82. Número de usos por instalación

INSTALACIONES	Septiembre	Octubre	Noviembre	Diciembre	Enero	Febrero	Marzo	Abril	Mayo	Junio	Julio	TOTAL
Campo de Fútbol	0	407	543	378	379	548	495	351	492	208	0	3.801
Campo Rugby Y f.s.	174	583	690	234	651	603	1115	722	792	122	4	5.690
Gimnasios I y II Polid.	0	6.204	7.970	3.297	4.175	4.128	5.661	4.517	4.439	829	1975	43.195
Pista Hokey-Patines	0	252	301	100	108	90	341	388	385	0	0	1.965
Pista polideportiva cubierta	361	1.717	2.285	1.518	1.313	1.562	2.665	1.487	1.847	884	717	16.356
Pistas de B.C., Ajedrez	164	50	137	112	135	42	177	42	136	192	0	1187
Pistas Fútbol Sala	236	479	782	258	147	450	1.272	1.029	555	345	177	5.730
Pistas Padel	115	279	318	228	205	202	320	356	400	134	109	2.666
Pistas Tenis	353	951	1.155	603	447	612	750	787	933	746	1792	9.129
Pistas Voley-Playa	42	98	8	76	0	11	182	275	354	161	109	1.316
Sala Artes Marciales	10	1.918	2.255	856	1.105	1.332	1.757	1248	1032	359	263	12.135
Sala B	50	435	492	244	197	536	737	476	343	255	354	4.119
Sala de Esgrima	0	189	272	179	159	213	290	157	224	96	5	1.784
Sala de Musculación	227	1620	2.144	1.207	1203	1.645	2.244	1.457	1823	506	298	14.374
TOTAL USOS	1.732	15.182	19.352	9.290	10.224	11.974	18.006	13.292	13.755	4.837	5.803	123.447

Fuente: Servicio de Educación Física y Deporte, a 31 de Diciembre de 2004

Tabla 83. Número de usos según tipo de usuario

Meses	Escuelas	Selecciones	Libre Uso	Otros	Total
Septiembre	23	150	1.084	475	1.732
Octubre	9.746	413	1.870	3.153	15.182
Noviembre	12.478	614	2.609	3.651	19.352
Diciembre	5.196	399	1.619	2.076	9.290
Enero	6.710	511	1.431	1.572	10.224
Febrero	7.676	600	2.072	1.626	11.974
Marzo	9.763	648	2.443	5.152	18.006
Abril	7.065	228	2.675	3.324	13.292
Mayo	7.319	360	3.002	3.074	13.755
Julio	77	50	3.406	1304	4.837
Junio	360	1.513	1.111	2.819	5.803
TOTAL USOS	66.413	5.486	23.322	28.226	123.447

Fuente: Servicio de Educación Física y Deporte, a 31 de Diciembre de 2004

Tabla 84. Número de usos por servicio del Gabinete de Apoyo Deportivo

Meses	N° Usos por servicio					Total usos
	Ergometrías	Masajes	Tratamiento Fisioterapéutico	Entrenamiento Individualizado	Consultas	
Octubre	5	1	123	15	44	188
Noviembre	10	2	155	17	33	217
Diciembre	5	2	112	11	28	158
Enero	2	3	103	13	21	142
Febrero	5	5	129	15	27	181
Marzo	4	1	125	20	37	187
Abril	4	4	96	16	16	136
Mayo	4	5	127	16	22	174
Junio	7	6	148	34	23	218
TOTAL USOS POR SERVICIO	46	29	1118	157	251	1.601

Fuente: Servicio de Educación Física y Deporte, a 31 de Diciembre de 2004

Tabla 85. Programa de Actividades físico - deportivas

Escuelas Anuales

Actividad	Plazas	Grupos	Inscritos
Aerobic	560	7	523
Danza Contemporanea	95	2	91
Esgrima	352	10	380
Natación	88	5	94
Yoga	298	4	248
TOTAL ESCUELAS ANUALES	1.393	28	1.336

Fuente: Servicio de Educación Física y Deporte, a 31 de Diciembre de 2004

Escuelas Bimestrales

Actividad	Inscritos
Ajedrez	1
Apnea	43
Buceo	39
Taichi	14
Voley- Playa	62
TOTAL ESCUELAS BIMESTRALES	159

Fuente: Servicio de Educación Física y Deporte, a 31 de Diciembre de 2004

Escuelas Cuatrimestrales

Actividad	Plazas	Inscritos
Aikido	100	68
Baloncesto	82	75
Badminton	60	37
Bailes marchosos	160	119
Campo a través	30	15
Esgrima	160	112
Flamenco	170	128
Gimnasia Mantenimiento	244	184
Jazz	121	194
Jiu- Jitsu	80	82
Judo	45	48
Judo Defensa Personal	40	42
Kenpo- karate	120	75
Karate	60	58
Musculación Correctiva	33	75
Musculación	480	446
Padel	65	116
Preparación Física	400	175
Piragüismo	18	19
Rugby	40	41
Tiro con Arco	60	95
Taekwondo	60	78
Tenis de Mesa	40	78
Tenis	240	196
Voleibol	80	116
Waterpolo	61	65
TOTAL ESCUELAS CUATRIMESTRALES	3.049	2.737

Fuente: Servicio de Educación Física y Deporte, a 31 de Diciembre de 2004

Tabla 86. Actividades de Ocio y Recreación

Actividad	Plazas	Inscritos
B.T.T.	90	58
Escalada (curso)	24	22
Escalada (salidas)	32	31
Espeleología	80	78
Esqui	50	3
Excursiones buceo	104	82
Montaña invernal	11	9
Rafting	15	6
Senderismo	366	348
TOTAL ACTIVIDADES DE OCIO Y RECREACIÓN	772	637

Fuente: Servicio de Educación Física y Deporte, a 31 de Diciembre de 2004



UAM

en cifras



cien

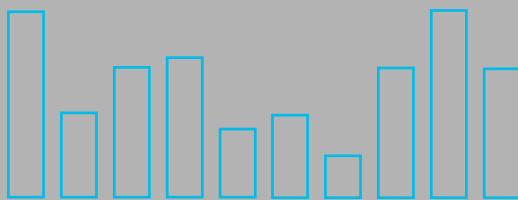

12.5. Oficina de Acción Solidaria y Cooperación

Universidad Autónoma de Madrid

12.5. OFICINA DE ACCIÓN SOLIDARIA Y COOPERACIÓN

12.5.1. Área de Voluntariado y Cooperación

Tabla 87. Área de Voluntariado y Cooperación: n° de voluntarios en los programas de voluntariado

N° de voluntarios en los programas de voluntariado	Hombres	Mujeres	Total
TOTAL	56	143	199

Fuente: Oficina de Acción Solidaria y Cooperación de la UAM, a 31 de Diciembre de 2004

Programas de Voluntariado en la UAM	6 Programas	Voluntariado Ambiental
		Voluntariado de Apoyo a Extranjeros
		Voluntariado de Apoyo a Discapacitados
		Voluntariado de Apoyo a Mayores
		Voluntariado de Apoyo Escolar
		Voluntariado de Animación en Hospitales

Programas de Voluntariado en el extranjero	2 Programas	Voluntariado Extranjero
		Voluntariado UNITEs

Distribución porcentual del número de voluntarios en los programas de voluntariado por sexo



Tabla 88. Distribución del número de voluntarios por centro

CENTRO	Voluntarios		
	Nº Total	% (sobre el total)	% Mujeres
Ciencias	103	51%	73%
Ciencias Económicas y Empresariales	10	5%	70%
Derecho	8	4%	63%
Escuela Politécnica Superior	3	2%	33%
Filosofía y Letras	22	11%	73%
Formación del Profesorado y Educación	3	2%	67%
Medicina	17	9%	65%
Psicología	23	11%	78%
Fuera de la UAM	10	5%	80%
TOTAL	199	-	72%

Fuente: Oficina de Acción Solidaria y Cooperación de la UAM, a 31 de Diciembre de 2004

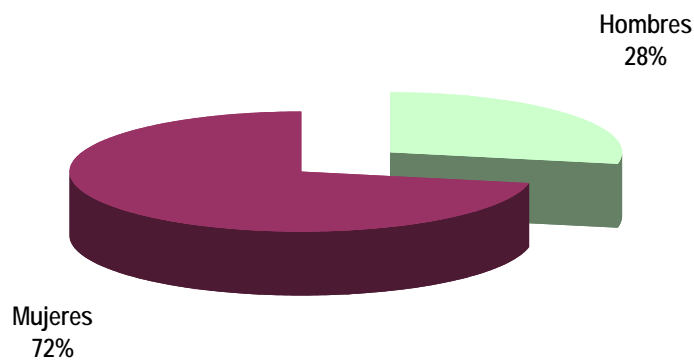

Tabla 89. Distribución del número de voluntarios en cada programa de voluntariado

PROGRAMA	Voluntarios		
	Nº Total	% (sobre el total)	% Mujeres
Voluntariado Ambiental	79	39%	72%
Voluntariado de Apoyo a Mayores	8	4%	50%
Voluntariado de Animación en Hospitales	28	14%	71%
Voluntariado de Apoyo a Extranjeros	49	25%	76%
Voluntariado de Apoyo a Discapacitados	2	1%	50%
Voluntariado de Apoyo Escolar	12	6%	58%
Voluntariado Europeo	19	10%	84%
Voluntariado UNITEs	2	1%	50%
TOTAL	199	-	72%

Fuente: Oficina de Acción Solidaria y Cooperación de la UAM, a 31 de Diciembre de 2004

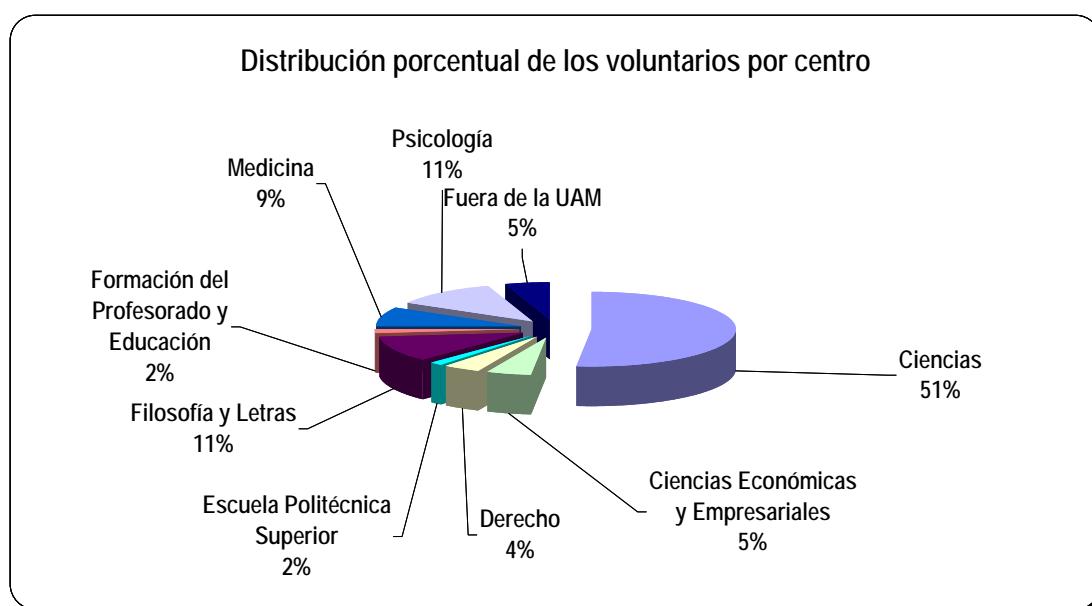
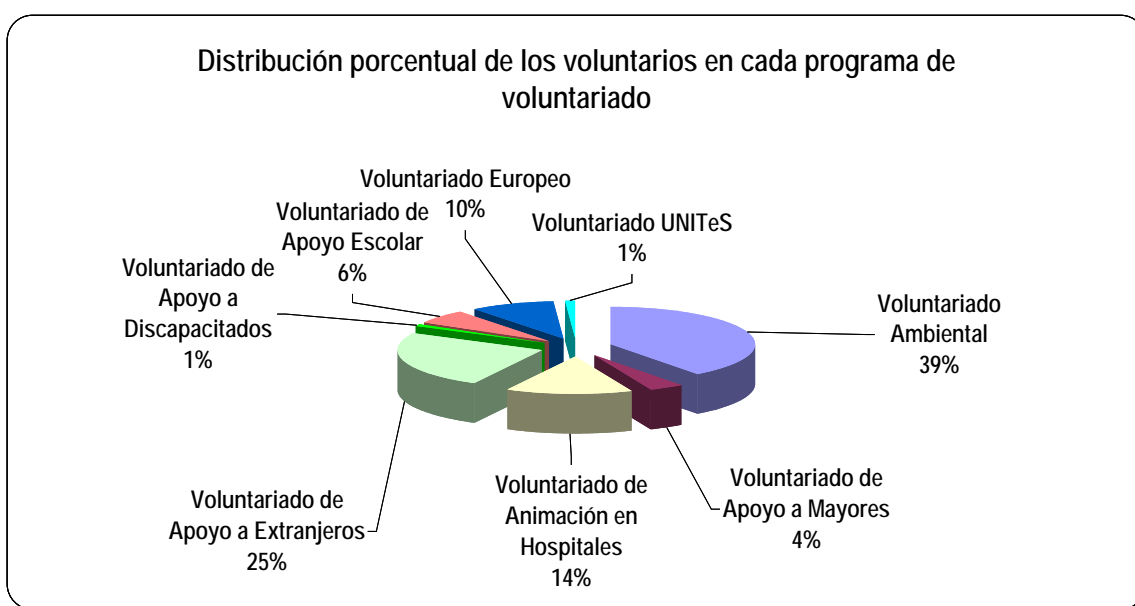

12.5.2. Actividades de Divulgación, Formación y Sensibilización

Tabla 90. Convenios y Acuerdos de colaboración

¿Con quién?	¿Cuántos?
Tercer Sector (Fundaciones y Asociaciones)	6
Administraciones Públicas	1
Sector privado	2
Universidades	1
Organismos internacionales	1
Convenios tripartitos	1
TOTAL	12

Fuente: Oficina de Acción Solidaria y Cooperación, a 31 de Diciembre de 2004



Tabla 91. Distribución de estudiantes con discapacidad por centro y tipo de discapacidad

CENTROS		Tipo de Discapacidad						
		Física	Auditiva	Visual	Otras	TOTAL	SEXO	
							H	M
PROPIOS	Ciencias	7	4	1	3	15	7	8
	Ciencias Económicas y Empresariales	1	3	-	4	8	6	2
	Derecho	5	1	4	1	11	7	4
	Escuela Politécnica Superior	-	2	-	-	2	2	-
	Filosofía	2	1	1	5	9	5	4
	Formación de Profesorado y Educación	1	1	1	-	3	2	1
	Medicina	2	-	-	2	4	1	3
	Psicología	1	-	1	-	2	-	2
	TOTAL CENTROS PROPIOS	19	12	8	15	54	30	24
ADSCRITOS	Escuela Universitaria de Enfermería "Cruz Roja"	-	-	-	1	1	-	1
	Escuela Universitaria de Enfermería "La Paz"	1	1	-	-	2	-	2
	TOTAL CENTROS ADSCRITOS	1	1	0	1	3	0	3
TOTAL ESTUDIANTES CON DISCAPACIDAD UAM		20	13	8	16	57	30	27

Fuente: Oficina de Acción Solidaria y Cooperación de la UaM, a 31 de Diciembre de 2004

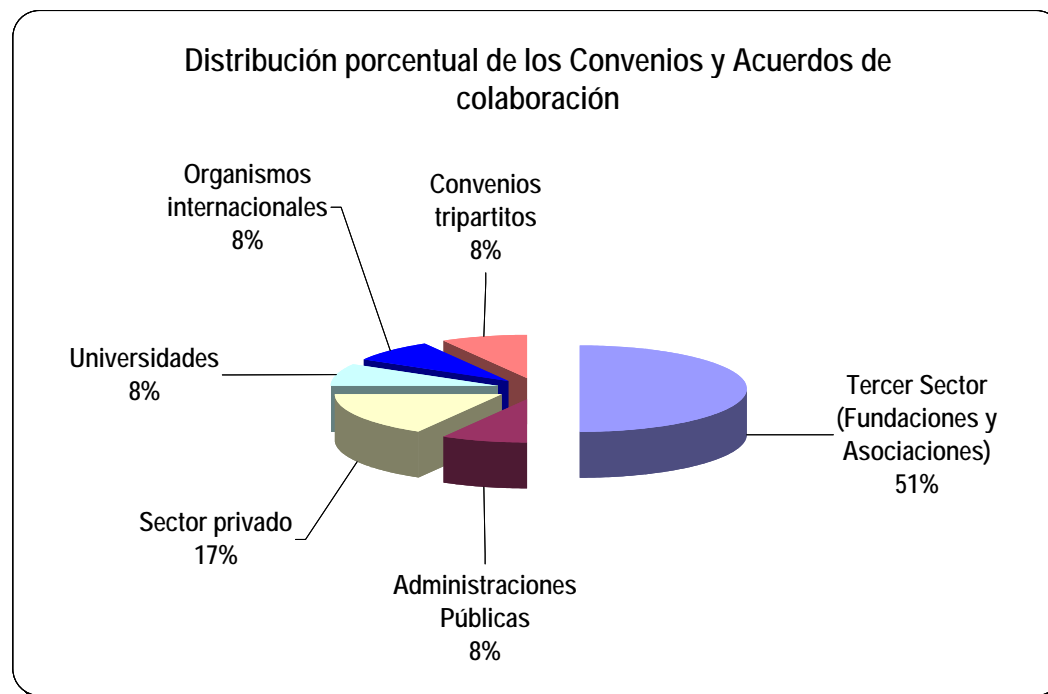

UAM

en cifras



cien

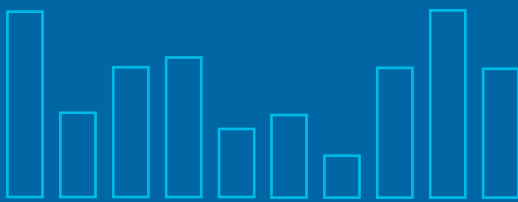

13. Gestión Económica

Universidad Autónoma de Madrid

13. GESTIÓN ECONÓMICA

Tabla 92. Presupuestos de la Universidad Autónoma de Madrid para el año 2004: Gastos (en euros)

Presupuesto de Gastos	Presupuesto Inicial	Presupuesto Final	Obligaciones Reconocidas	% Ejecución
Cap. 1 Gastos de personal	107.479.261	111.783.714,47	109.654.123,29	98,09%
Cap. 2 Gastos corrientes en bienes y servicios	24.067.627	25.181.909,91	22.961.142,31	91,18%
Cap. 3 Gastos financieros	456.998	455.998	420.916,63	92,31%
Cap. 4 Transferencias corrientes	12.576.340	16.897.244,51	15.301.053,73	90,55%
Cap. 6 Inversiones reales	55.450.554	65.793.175,32	42.360.461,91	64,38%
Cap. 7 Transferencias de capital	4.264.675	8.594.218,67	8.101.933,36	94,27%
Cap. 8 Activos financieros	420.710	502.824,19	329.984,22	65,63%
Cap. 9 Pasivos financieros	3.005.945	3.005.945,49	3.005.945,31	100%
TOTAL PRESUPUESTOS	207.722.110	232.215.030,56	202.135.560,76	87,05%

Tabla 93. Presupuestos de la Universidad Autónoma de Madrid para el año 2004: Ingresos (en euros)

Presupuesto de Ingresos	Presupuesto Inicial	Presupuesto Final	Derechos Reconocidos	% Ejecución
Cap. 3 Tasas y otros ingresos	30.205.645	37.243.625,25	45.814.496,50	123,01%
Cap. 4 Transferencias corrientes	129.053.953	135.143.794,72	124.781.981,29	92,33%
Cap. 5 Ingresos patrimoniales	471.123	666.397,68	874.722,95	131,26%
Cap. 6 Enajenación de inversiones reales	150.000	190.100,96	804.453,62	423,17%
Cap. 7 Transferencias de capital	38.120.025	38.120.025	36.322.504,86	95,28%
Cap. 8 Activos financieros	9.721.364	20.851.086,95	419.329,97	2,01%
Cap. 9 Pasivos financieros	0	0	1.485.698	0%
TOTAL PRESUPUESTOS	207.722.110	232.215.030,56	210.503.187,19	90,65%

Fuente: Servicio de Economía de la UAM, a 31 de Diciembre de 2004



UAM

en cifras



cien



14. Fundación General de la UAM

Universidad Autónoma de Madrid

14. FUNDACIÓN GENERAL DE LA UAM

Tabla 94. Contratos realizados con empresas e instituciones
Resumen de contratos según tipo de convenio

TIPO DE CONVENIO	IMPORTE (€)	Nº CONTRATOS
DOCENCIA	2.628.174 €	62
FORMACIÓN	961.352 €	333
INVESTIGACIÓN	13.149.899 €	470
MIXTO	155.403 €	22
TOTAL CONTRATOS FGUAM	16.894.828 €	887

Fuente: Fundación General de la UAM, a 31 de Diciembre de 2004

Tabla 95. Contratos realizados con empresas e instituciones
Resumen por centros

CENTRO	IMPORTE (€)	Nº CONTRATOS
CIENCIAS	2.673.871 €	166
CIENCIAS ECONÓMICAS Y EMPRESARIALES	2.359.786 €	159
DERECHO	565.115 €	46
ESCUELA POLITÉCNICA SUPERIOR	386.697 €	20
FILOSOFÍA Y LETRAS	2.892.364 €	47
FORMACIÓN DE PROFESORADO Y EDUCACIÓN	94.242 €	3
MEDICINA	3.809.135 €	145
PSICOLOGÍA	1.382.253 €	34
OTROS	2.731.365 €	267
TOTAL CONTRATOS FGUAM	16.894.828 €	887

Fuente: Fundación General de la UAM, a 31 de Diciembre de 2004

Tabla 96. Fundación General de la UAM: personal (*)

PROGRAMA	Director	Oficial (**)			Titulado		TOTAL
		1ª	2ª	S / T	medio	superior	
Programas de docencia	-	24	3	0	2	9	38
Programas de investigación	-	20	6	8	6	113	153
Programas culturales	-	1	1	0	0	3	5
Servicios Centrales de la Fundación General de la UAM	1	8		0	0	9	18
TOTAL PERSONAL FGUAM	1	53	10	8	8	134	214

(*) Incluye el propio y el contratado para la gestión de la docencia e investigación

(**) Se incluye grupo V (mozos o personal sin titulación) en Oficiales

Fuente: Fundación General de la UAM, a 31 de Diciembre de 2004

Tabla 97. Fundación General de la UAM: presupuesto de gastos e ingresos del 2004. Cuenta de resultados

GASTOS (CONCEPTO)		CUANTÍA (€)
GASTOS	Gastos de personal	705.826
	Amortizaciones inmovilizado	30.871
	Servicios exteriores	260.952
	Patrocinios	56.652
	Otros	10
TOTAL GASTOS CUENTA DE RESULTADOS FGUAM		1.054.311

INGRESOS (CONCEPTO)		CUANTÍA (€)
INGRESOS	Ingresos por prestaciones de servicios	941.127
	Subvenciones, donaciones (incluye patrocinios)	215.774
	Otros ingresos	54.293
	Ingresos financieros	65.677
TOTAL INGRESOS CUENTA DE RESULTADOS FGUAM		1.276.871

Fuente: Fundación General de la UAM, a 31 de Diciembre de 2004

Tabla 98. Fundación General de la UAM: presupuesto de gastos e ingresos del 2004. Ingresos gestionados

CONCEPTO		CUANTÍA (€)
INGRESOS	Docencia	4.996.154
	Investigación	11.258.474
	Fondos europeos	1.104.772
	Formación	797.141
	Otros	1.164.352
TOTAL INGRESOS GESTIONADOS FGUAM		19.320.893

Fuente: Fundación General de la UAM, a 31 de Diciembre de 2004