El TFG

en el Grado en Filosofía, Política y Economía

Facultad de CC Económicas UAM

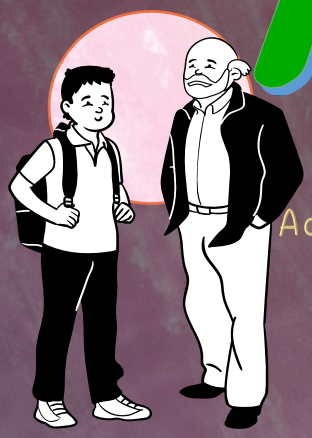

1

Contacta con un profesor, que será Tu tutor.
Acuerda un tema con él que sea acorde a tus estudios

Si no encuentras un tutor, contacta con el coordinador del grado para que te asigne uno
grado.fpe.economicas@uam.es

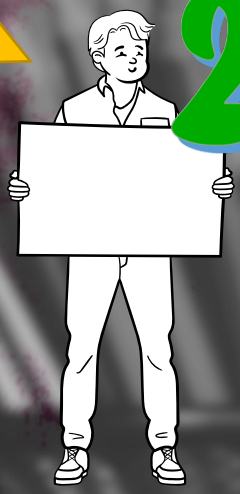

2

Comunica tu TFG:

1. Rellena este formulario
2. Envíalo a:
grado.fpe.economicas@uam.es

HASTA EL 15 DE JULIO

3

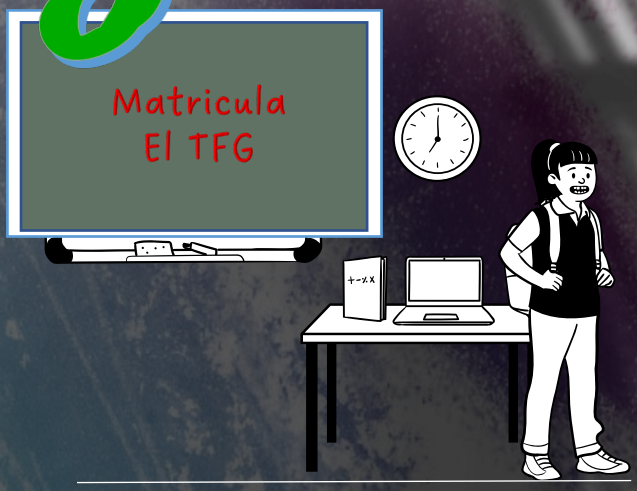

UAM
Universidad Autónoma de Madrid

Facultad de Ciencias Económicas y Empresariales
UNIVERSIDAD AUTÓNOMA DE MADRID

INSTRUCCIONES PARA LA INSCRIPCIÓN, ASIGNACIÓN Y MATRICULACIÓN DE LA ASIGNATURA TRABAJO FIN DE GRADO (TFG)

Destinatarios: Estudiantes de **Grado en Filosofía, Política y Economía** que tengan previsto realizar la asignatura TFG en el curso 2024/25.

Curso académico 2024/25

1. Además de Tutor, deberás tener un Cotutor, y ambos tienen que ser de la UAM

2. **Entrega el formulario de TFG en la Secretaría de Alumnos antes del 15 de julio de 2024**.

   Tanto los alumnos UAM como de la Carlos III tienen que enviar el formulario de TFG a grado.fpe.economicas@uam.es

   Hazlo cuanto antes, ya que con posterioridad al 15 de julio es probable que los profesores no puedan atender tu solicitud dado que pueden tener ya comprometidos el número de TFG que les corresponden para el curso siguiente.

3. Se recomienda a los estudiantes que se vayan de Movilidad el próximo curso que comuniquen a su profesor-tutor esta situación, para poder hacer el Trabajo de forma no presencial.

4. A la hora de la matrícula:

CÓDIGO DE LA ASIGNATURA TFG (Si el código no aparece entre las asignaturas que ofrece Sigma pulse en el botón "Añadir" e introduzca el código)	**18997**

5. Ve a la Guía Docente para conocer la forma de presentar y calificar el TFG