Esta semana…

- ✓ Información de la Universidad
- ✓ Información de la Facultad
- ✓ Seminarios, conferencias y eventos de la semana
- ✓ Becas y ayudas al estudio
- ✓ Prácticas y empleo
- ✓ Retos, concursos y competiciones
- ✓ Formación
- ✓ Biblioteca
- ✓ Otros

INFORMACIÓN DE LA UNIVERSIDAD

Institución	Descripción	Más información	Fechas
NEW UAM	**COVID-19** Ante el reciente incremento de la incidencia de casos de COVID-19 registrado en la Comunidad de Madrid, la Comisión UAM-COVID-19 ha actualizado sus recomendaciones durante su reunión del 14 de diciembre. Además de recordar la necesidad de utilizar mascarillas, mantener la distancia de seguridad y ventilar los espacios, los expertos aconsejan cancelar los eventos que no sean imprescindibles para la docencia y las celebraciones de carácter social dentro de los campus.	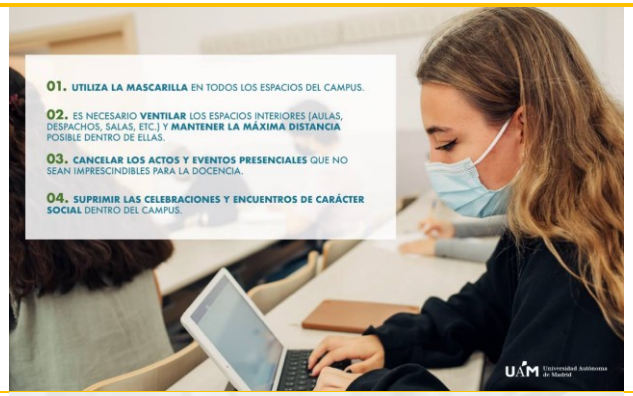	
UAM	**Encuestas de actividad docente** ¡Tu opinión es muy importante! ¡Anímate a participar! Recuerda que por cada encuesta válida recogida se destinarán 5 céntimos al Fondo Social de los Estudiantes. Instrucciones	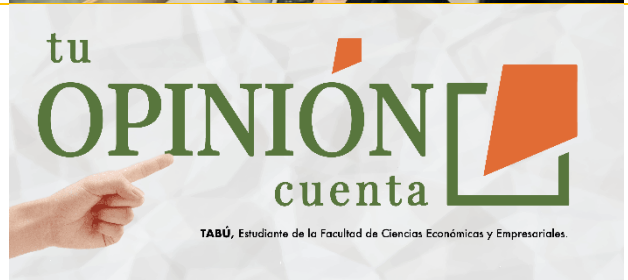	**Hasta el 9 de enero**

CIVIS	**¿Qué es CIVIS?** CIVIS, a *European Civic University*, es una alianza integrada por ocho universidades de educación superior e investigación, líderes en Europa: la Universidad de Aix-Marsella, la Universidad Nacional Kapodistríaca de Atenas, la Universidad de Bucarest, la Universidad Libre de Bruselas, la Universidad Autónoma de Madrid, la Universidad La Sapienza de Roma, la Universidad de Estocolmo y la Universidad Eberhard-Karl de Tubinga.	**+ info**	
UAM	**Cursos de corta duración** Si quieres completar tu CV, en nuestros cursos de corta duración podrás adquirir una formación complementaria y especializada en una gran variedad de temáticas y áreas de conocimiento.	Si eres estudiante de la UAM, ten en cuenta que realizando estos cursos podrás obtener en muchos de ellos **reconocimiento de créditos** para tus estudios de Grado. **+ info**	
Comunidad de Madrid	**Circuito universitario de cross** Pruebas de "campo a través" organizadas por las universidades madrileñas en colaboración con www.atletismomadrid.com	**+ info** sobre reglamento, calendario e inscripción **+ info** escribiendo a servicio.deportes.externa@uam.es o visitando https://www.uam.es/uam/sefyd	**Sábado 18 diciembre**

INFORMACIÓN DE LA FACULTAD

Institución	Descripción	Más información	Fechas
NEW Facultad CCEEyEE	**¡Evita aglomeraciones en las puertas de la Facultad!** No te quedes justo en la puerta de entrada a la Facultad: las aglomeraciones no son buenas y dificultas el paso Procura distribuirte en un espacio más amplio: disminuyen los riesgos y se facilita el acceso		
NEW Facultad CCEEyEE	**Aulas de exámenes. Convocatoria ordinaria - enero 2021/2022**	Consulta en la parte de “Avisos” de la web por si hay actualizaciones	
NEW CIEDI	**Centro de Investigación en Economía Digital (CIEDI)**	Localización: Módulo XV, despacho 308	

	La finalidad del CIEDI es servir como plataforma para fomentar la investigación, la transferencia, el debate y las publicaciones en el ámbito de la Economía Digital.	+ Info: https://ciediuam.es/
Facultad CCEEyEE	**Calendario de trámites administrativos**	Consúltalo aquí
Facultad CCEEyEE	**Grupos de investigación** Actualizada la página de los grupos de investigación de la Facultad, con los enlaces correspondientes	Se pueden consultar **aquí**
Facultad CCEEyEE	**El blog de nuestra historia** Con el título **Orígenes del Instituto de Predicción Económica L. R. Klein**" el profesor **José Vicens** nos habla de este Instituto tan significativo de nuestra Facultad	Quienes deseen participar, se pueden poner en contacto con el profesor Javier Oubiña (javier.oubinna@uam.es) http://bloghistoriafacultadeconomicasuam.es/

SEMINARIOS, CONFERENCIAS Y EVENTOS DE LA SEMANA

Institución	Descripción	Más información	Fechas
NEW Máster en Inversión de Impacto	**Los retos de una emprendedora de impacto** Arancha Martínez Fernández (itwillbe.org | The Common Good Chain) nos contará cómo ha sido su camino desde la banca de inversión hasta el desarrollo de tecnologías con impacto para atajar problemas sociales.	Salón de Actos Registro previo: https://bit.ly/31AyXFx **+ info**	**Miércoles 22 de diciembre, 12:00h**
NEW ICDEU	**ICEDU 2022 Conference** The 8th International Conference on Education 2022 will take place on from 24th – 26th March 2022 in Virtual Platform. We hope ICEDU 2022 will unite diverse researches and case studies from all over the world, in parallel sessions while offering many networking and publishing opportunities. Discover the latest trends and challenges in the field at this leading conference and enjoy everything the Virtual Conference has to offer.	The faculty members and students from UAM will be getting Scholarships up to 30% in their registration fees to attend the conference **+ info**	**Early bird discount rate before 22nd December 2021**
NEW SET-LASE - SASE	**SASE Annual meeting 2022: Fractious Connections: Anarchy, Activism, Coordination, and Control** SASE provides a platform for creative empirical and theoretical research on key social problems. We are committed to supporting a diverse international membership encouraging lively intellectual and	En el marco de esta reunión anual, hacemos un hueco especial para aquellos colegas que quieran comunicarnos los resultados de sus investigaciones en español, a través de la Network M Hard deadline for submissions: **25 January 2022**.	**Martes 25 de enero**

	interdisciplinary debates. So whether you are new to SASE, or a seasoned aficionado, we look forward to seeing you in Amsterdam!	(Annual meeting 9-11 July 2022) + info	

BECAS Y AYUDAS AL ESTUDIO

Institución	Descripción	Más información	Fechas
NEW Santander Universidades	**Becas Santander Tecnología | Digital Experience – INMUNE** Santander Universidades ofrece 1.000 becas para formarse y mejorar en **competencias digitales**. El programa consistirá en un curso de formación online de 9 semanas (15 horas) de duración diseñado entre Universia España e Inmune Technology Institute, para formación en competencias digitales básicas relacionadas con Data Science	Los requisitos para solicitar este programa son: • Ser mayor de 18 años • Residente de España El Curso se desarrollará entre el 31 de enero y el 3 de abril de 2022 + info	**Hasta 16 de enero**
UAM	**Aprovecha los recursos de la UAM** Durante tus estudios puedes beneficiarte de ayudas, becas y premios de muy diversos tipos. Además de las becas y subvenciones generales, la UAM tiene un programa propio de becas, ayudas y premios.	Consulta esta y otra información en https://mividaenlauam.es/primeros-pasos	
Fundación Universidad-Empresa, Universidad Autónoma de Madrid y Universidad Autónoma de Barcelona	El Programa CITIUS permite **a titulados universitarios** acceder a su **primer contacto** con el mundo laboral. Consta de dos partes: un **Plan de Formación Específica** en la empresa, es decir unas prácticas tuteladas en alguna de las empresas asociadas al Programa; y un **Plan Académico de Formación**, compuesto por una amplia gama de itinerarios personalizados que permiten a estudiantes de CITIUS completar su formación, de acuerdo con su preparación universitaria y su orientación profesional	+ info	**Convocatoria continua durante todo el año**
European Funding Guide	Portal Web para la búsqueda de **becas**, **subvenciones y premios** a escala europea	+ info	

PRÁCTICAS Y EMPLEO

OFERTAS DE PRÁCTICAS

Institución	Descripción	Más información	Fechas
NEW Banco Central Europeo	**Prácticas en el Banco Central Europeo** El Banco Central Europeo (BCE) convoca prácticas de 3 a 12 meses para estudiantes universitarios de ADE, economía, estadística financiera, derecho, recursos humanos y traducción, entre otros estudios.	**+ info**	**Hasta el 1 de marzo**
NEW CIVIS	**CIVIS is looking for a Communications Assistant to strengthen its Communications team, based in Brussels, Belgium.**	**+ info**	**Domingo 9 de enero**
eMBeD - Banco Mundial	**World Bank's Mind, Behavior, and Development Unit** The **Mind, Behavior, and Development Unit (eMBeD)** is looking to bring on **summer interns** to support our program portfolio. As the behavioral science team to the World Bank, we work in every thematic sector, and in dozens of countries. Student interns are an invaluable part of our team.	Interested applicants should review the Terms of Reference at this link. Any questions, please email embed@worldbank.org.	**Lunes 24 de enero**
Acciona	**RRHH – Compensación y Beneficios** Destinado a estudiantes de Relaciones Internacionales, ADE, Relaciones Laborales, Estudios Internacionales o similares. En el área corporativa de Recursos Humanos de ACCIONA, buscamos un/a estudiante de último año de Grado para incorporarse en nuestro Programa de Becas.	Durante las prácticas se dará soporte en el diseño y desarrollo de los procesos de Compensación y Beneficios, de acuerdo con el Plan Estratégico de Recursos Humanos, con el objetivo de ofrecer un servicio al cliente interno basado en criterios de excelencia y eficiencia de costes **+ info**	
Sacyr	**Becas de Tesorería** Sacyr ofrece • La oportunidad de incorporarse en una compañía multinacional que cotiza en la bolsa española y con un ámbito de actividades diversificado • Ayuda al estudio competitiva • Beca de 3 meses en jornada intensiva de julio a septiembre, de lunes a viernes de 8:00 a 15:00	Para estudiantes de 3 o 4 de grado de Economía, Finanzas, ADE o similar **+ info**	
United Nations System	**Internship Programme of the Joint Inspection Unit (JIU) of the United Nations System** The internship is for a minimum duration of three (3) months and can be extended up to six (6) months depending on the need of the service.	**Instructions** **+ info about JIU**	**Hasta el 31 de enero de 2022**

Ministerio de Asuntos Económicos y Transformación Digital	La Administración ofertará plazas para la **oposición al Cuerpo Superior de Técnicos Comerciales y Economistas del Estado**. La Oferta de Empleo Público para el año 2020, (https://boe.es/boe/dias/2020/10/29/pdfs/BOE-A-2020-13116.pdf) autoriza plazas de nuevo ingreso (17 en el cupo general y 1 de discapacidad general) que se publicarán antes de finalizar el año (en orden convocada por el Ministerio de Asuntos Económicos y Transformación Digital)	• Para más información sobre el cuerpo y las oposiciones, pueden visitar la web de la *Asociación de Técnicos Comerciales y Economistas del Estado* (www.atcee.es) • Para mantenerse informado sobre el proceso, pueden comprobar si hay novedades en la página de empleo del Ministerio	
ERASMUS+ Prácticas	**Convocatoria de movilidad de estudiantes para prácticas en el marco del programa Erasmus+ 2020**	La presentación de solicitudes es posible lo largo de todo el curso, en las rondas para la presentación de solicitudes que han establecido para este fin (plazos de presentación: el plazo general de presentación de las solicitudes es 1 mes antes del inicio de la movilidad) **+ info**	**A lo largo de todo el curso**

PORTALES

Institución	Descripción	Más información	Fechas
Recruiting Erasmus	**Programa Recruiting Erasmus** Para la búsqueda de empleo por parte de estudiantes españoles o extranjeros que participan en programas de movilidad internacional 500 ofertas laborales por parte de las empresas colaboradoras para el actual curso académico	La inscripción da derecho a recibir las ofertas laborales, participar en procesos de selección, recibir información y consejos sobre movilidad, búsqueda de empleo y prácticas https://www.recruitingerasmus.com info@.recruitingerasmus.com	
European Job Mobility Portal	Web con información sobre **búsqueda de empleo en países comunitarios** y el **programa EURES para jóvenes graduados**	**+ info**	
Universia	Web con información actualizada sobre **ofertas de prácticas y empleo**	**+ info**	
Web trabajarporelmundo.org	Portal de información sobre **becas, prácticas y primer empleo** ofertada por distintas instituciones **en el extranjero**	**+ info**	
Erasmusintern	Portal Web para búsqueda de **prácticas en el exterior**	**+ info**	

Placement UK	Portal de empleo en Reino Unido con amplia oferta destinada a estudiantes universitarios europeos para **prácticas en empresas** en **Reino Unido**	**+ info**	
Talentoteca	Portal Web de **prácticas para estudiantes y recién titulados de diferentes áreas**	Talentoteca.es	

RETOS, CONCURSOS Y COMPETICIONES

Institución	Descripción	Más información	Fechas
Bankinter	**5ª Edición de Game of Traders de Bankinter** Se trata de un juego de bolsa con un gran componente formativo que cuenta con una plataforma gráfica que permite a los participantes operar como auténticos *traders*, pudiendo así iniciarse en el mundo de la inversión en un entorno que simula en real la evolución de los mercados y que está dirigido a nuestros jóvenes universitarios	**+ info**	
NOVA University Lisbon – NOVA, Universidad Autónoma Madrid – UAM, Univerisità degli Studi di Roma Tor Vergata – UNITOV	**Blending Learning Award** Blended Learning Award is a threefold initiative bringing together NOVA, UAM and UNITOV. This award aims at recognising the **best blended learning courses** across the three universities in three different fields: Health and Well-Being, Social Sciences and STEM (Sciences, Technology, Engineering and Mathematics).	**+ info:** https://bla-award.unl.pt/	**Domingo 26 de diciembre**

FORMACIÓN

Institución	Descripción	Más información	Fechas
NEW Women - CEO - Deloitte	**4ª Edición Programa "Mujeres para el liderazgo empresarial" WomenCEO – URJC** Este proyecto consiste en complementar la preparación de alumnas de último año de grado o máster de Universidades públicas de la Comunidad de Madrid, con una serie de sesiones formativas, de desarrollo de competencias, de acompañamiento de mentoras, y muchas actividades más. Seleccionaremos un grupo de 25 finalistas para potenciar su liderazgo a través de 8 sesiones formativas presenciales	Estas sesiones estarán dirigidas por perfiles reconocidos a nivel nacional, del mundo empresarial y tendrán lugar en el campus de Vicálvaro de la U. Rey Juan Carlos. **Inscripción** **+ info**	**Desde el 8 de febrero al 29 de marzo de 2022**

University of Warwick	**2022 University of Warwick Summer School (17th July – 6th August)** If your students are looking for an exciting summer opportunity, which combines academic enhancement with a fun social programme at a top UK university and the opportunity to gain academic credit - they may like to consider applying to our three-week Summer School delivered in the Heart of England at the beautiful University of Warwick campus.	Students participating in the Summer School can choose from a range of introductory, intermediate and advanced courses in areas of Economics, Sciences, Social Sciences and Business **+ info**	
Dynamis Consultores	**¡Factoría de Talento 9 abre sus puertas!** Un programa completo de entrenamiento para desarrollar habilidades personales, descubrir tu potencial y orientar tu futuro junto a jóvenes muy diferentes y a la vez con las mismas ganas de conocerse, aprender y crear. Una aventura becada al 100% para mejorar tu comunicación, adquirir autoconfianza, iniciativa, liderazgo, creatividad, trabajo en equipo.	**+ info** en https://factoriatalento.es/apuntate info@factoriatalento.es	
Fundación Princesa de Girona	**Rescatadores de Talento** Entra en **«Rescatadores de talento»**, un programa **totalmente gratuito**, impulsado por la **Fundación Princesa de Girona** junto con más de **30 empresas entre las más importantes de nuestro país**, que apoya a jóvenes en la búsqueda de su verdadero sitio en el mercado laboral, mejorando su empleabilidad	Convocatoria abierta: «Rescatadores de talento» te prepara para encontrar el trabajo para el que te has formado durante años Inscríbete **aquí**	

BIBLIOTECA

Institución	Descripción	Más información	Fechas
NEW Biblioteca Económicas UAM	**Sexenios 2021 en la Biblioteca de Económicas**	Las solicitudes de sexenios podrán presentarse del 17 de enero al 7 de febrero. Los criterios de evaluación están pendientes de publicar pero, según informa ANECA en su boletín, no sufrirán modificaciones sustanciales.	
NEW Biblioteca Económicas UAM	**Nuestros mejores deseos para el año 2022**	El equipo de la Biblioteca de Económicas os desea una Feliz Navidad y un próspero Año Nuevo 2022.	

NEW Biblioteca Económicas UAM	**Portal de investigación de Madroño**	Ya está disponible el Portal de Investigación de Madroño, de momento con tres universidades: la Universidad Politécnica de Madrid, la UC3M y la UAM.	
NEW Biblioteca Económicas UAM	**Reunión anual de redes Europ Direct en España**	Los días 30 de noviembre y 1 y 2 de diciembre tuvo lugar la reunión anual de redes Europe Direct y Centros de Documentación Europea de España.	
Biblioteca Económicas UAM	**La base de datos WARC se cancela al final del año 2021**	Por motivos ajenos a la Biblioteca de Económicas el próximo año 2022 no va a renovarse la suscripción a la base de datos WARC.	

Consulta todas las noticias de la Biblioteca de Económicas aquí. Noticias de toda la UAM_Biblioteca aquí.

OTROS

Institución	Descripción	Más información	Fechas
NEW Coro de la UAM	**Concierto de Navidad** El Coro de la Universidad Autónoma de Madrid ofrecerá el tradicional Concierto de Navidad, que en esta ocasión lleva el título 'Rey a quien reyes adoran'.	Siguiendo las recomendaciones de la Comisión UAM-Covid-19, no se podrá asistir presencialmente al evento, pero sí podrá disfrutarse en **'streaming'**. ¡Conéctate! **+ info**	**Lunes 20 de diciembre, 13:00h**
The Conversation	**The Conversation** es una fuente de noticias y análisis escritos por la comunidad académica e investigadora y dirigida directamente a la sociedad. El equipo de editores trabaja con los expertos para trasladar sus conocimientos a los lectores. El objetivo es contribuir a un mejor conocimiento de los grandes asuntos contemporáneos y de cuestiones complejas	La UAM aporta financiación como institución colaboradora de *The Conversation ES*. **Aquí** puedes leer los artículos escritos por docentes de la UAM	
Grupo de Estudio de las Transformaciones de la Economía Mundial - GETEM	**Las cartas del GETEM** Los miembros del Grupo de Estudio de las Transformaciones de la Economía Mundial publican periódicamente breves análisis sobre asuntos económicos nacionales e internacionales de relevancia actual	Puedes consultar aquí todas las cartas y la nueva página web	
Sello cultural - UAM	**Sello cultural** El Sello Cultural UAM quiere ofrecer al estudiantado que lo desee sumarse a esta iniciativa y ampliar su formación curricular en los valores universitarios ligados a la cultura como cauce para abrir nuevos horizontes. Asimismo, la Agenda 2030, que forma parte de la estrategia de nuestra universidad, sitúa a	**+ info**	

	la cultura en el centro de las políticas de desarrollo sostenible.	
UAM Consulting Association	**UAMCA** Asociación que surge en el marco de creación de oportunidades laborales para el estudiante de la Universidad Autónoma de Madrid. El objetivo reside en visibilizar el talento y conectarlo con las consultoras más demandadas. De esta forma, cumple una función vehicular bilateral a través de la cual el estudiante puede conocer la dinámica de este sector, mientras las consultoras aumentan su penetración en el mercado laboral.	**Linkedin**
Asociación AIESEC en Madrid	¿Quieres poner en práctica lo que aprendiste en la universidad? ¿Buscas aprender haciendo? **AIESEC** es la organización liderada por jóvenes más grande del mundo. Presentes en: + de 120 países, + de 2.000 universidades y contamos con + de 38.000 miembros. En **AIESEC** puedes trabajar en un ambiente creativo y dinámico con el objetivo de desarrollar el potencial humano de los jóvenes	Ayudando a otros a participar en los proyectos internacionales de AIESEC, desarrollar su liderazgo y contribuir a un mundo mejor, aprenderás con experiencias prácticas a hablar en público, marketing, desarrollo de estrategias, técnicas de venta, publicidad, trabajo en equipo, gestión de equipos. Inscríbete: http://bit.ly/ÚNETE-A-AIESEC

Síguenos en las redes: